Spedizione in abbonamento postale comma 20/b art. 2 legge 662/96. 45% pubblicità inserita. Autorizzazione filiale di Livorno.

PUBBLICITÀ

Rivolgersi all'amministrazione del giornale:
57123 Livorno - Via Fiume, 23
Tel. 0586 893358
Fax 0586 892324

E-mail: redazione@lagazmar.191.it

Abbonamento annuo Italia € 105, estero via aerea € 170.

€ 1,05

ESCE IL MERCOLEDI E IL SABATO

Imprimè à taxe reduite - Taxe Percue - Tassa riscossa Livorno - Italia

LA GAZZETTA MARITTIMA

Anno LIII n. 52 BISETTIMANALE DI INFORMAZIONI MERCANTILI E DI POLITICA ECONOMICA **Livorno 1 LUGLIO 2020**

CON UNA PARTICOLARE ATTENZIONE ALL'AMBIENTE NELLE EMISSIONI DI CARBONIO

Bilancio dell'UE e piani per la ripresa sotto esame alla sessione del Comitato Europeo delle Regioni

I commissari europei per il bilancio, il mercato interno, la gestione delle crisi, la democrazia e la demografia interverranno alla prima sessione plenaria ibrida - Ma la logistica rimane a margine

BRUXELLES – Domani 2 luglio, nel corso di una sessione plenaria del Comitato Europeo delle Regioni incentrata sui problemi economici e sanitari creati dalla pandemia, il commissario europeo per il Bilancio Johannes Hahn discuterà con i leader locali e regionali del piano per la ripresa e del bilancio pluriennale dell'Unione Europea in via di definizione. Anche altri tre commissari europei parteciperanno ai dibattiti sulle risposte politiche e strategiche dell'UE alla crisi: la vicepresidente Dubravka Šuica tratterà le questioni riguardanti democrazia e demografia, Thierry Breton risponderà alle domande sul mercato interno, e Janez Lenarčič passerà in rassegna alcune delle azioni dell'UE in materia di gestione delle crisi.

I leader locali e regionali voteranno una risoluzione sul bilancio a lungo termine dell'UE - il quadro finanziario pluriennale per il 2021-27 (QFP) - e il piano di investimenti per l'Europa sostenibile, il pilastro degli investimenti del Green Deal elaborato dalla Commissione europea per guidare l'UE verso la neutralità in termini di emissioni

(segue in ultima pagina)

Le "ecoballe" colpiscono di nuovo

FIRENZE – *Forse sarà perché le parole le porta via il vento, come dice il vecchio proverbio (e i pisani aggiungono: …ma le biciclette i livornesi); forse sarà anche perché nessun proverbio ha*

A.F.

(segue in ultima pagina)

LIVORNO – *No, non ve la meno con la litanìa degli animalisti. Ma di fronte alla foto qui sopra, scattata da uno sbigottito sub al largo delle Canarie, mi si rivolta lo stomaco. La povera balena, così mutilata dall'elica di una*

A.F.

(segue a pagina 10)

INIZIATO A GENOVA L'IMPORTANTE WEBINAR SULL'ECONOMIA DEL MARE

Blue Economy Summit su rilancio e sviluppo

Fino a venerdì prossimo dieci sessioni tematiche trasmesse in live streaming - L'esempio del ponte sul Polcevera e le istanze

GENOVA – Dall'emergenza ai piani di rilancio e sviluppo dell'economia del mare sarà il focus del Blue Economy Summit 2020, la manifestazione nazionale dedicata alle filiere produttive del mare, organizzata dall'Assessorato allo sviluppo economico portuale e logistico del Comune di Genova e dall'Associazione Genova Smart City con il supporto organizzativo di Clickutility Team, che dal 29 giugno al 3 luglio, proporrà i consueti appuntamenti in una versione completamente digitale.

Cinque giornate, dieci sessioni tematiche trasmesse in live streaming da Palazzo Tursi e Terrazza Colombo che, a conferenze, tavole rotonde e interviste, alterneranno eventi di carattere divulgativo per coinvolgere e avvicinare più persone alla cultura del mare.

«Abbiamo costruito un'edizione in formato digitale di estrema attualità che ci auguriamo possa aiutare la filiera marittima a fronteggiare la crisi legata all'emergenza sanitaria

(segue in ultima pagina)

CAROLI Hotels

PARTITA DA LIVORNO CON 106 ALLIEVI DELLA 1° CLASSE DELL'ACCADEMIA

Nave Vespucci: crociera mini causa Covid-19

Adottate le più strette misure di prevenzione anti-pandemia - L'itinerario solo lungo le coste nazionali

G.C. Dragone

LIVORNO – Strana crociera davvero quella di quest'estate per la nave scuola a vela della Marina Militare, Amerigo Vespucci. Prima cosa perché

A.F.

(segue in ultima pagina)

CORA TRASPORTI

Trasporto container
Trasporto con vasche e porta container ribaltabili
Trasporto merci con centinati e motrici
Traino con mezzi ribassati
Trasporto container in adr e temperatura controllata
Trasporti eccezionali
Logistica/containerizzazione merce
Pesature contenitori

Sede di Livorno
Via delle Cateratte, 25
tel. 0586 880706/880269
fax 0586 880275/884465

Filiale La Spezia
Via Bolano 20
19037 Santo Stefano di Magra (SP)
e-mail: contatti.spezia@coratrasporti.com
Tel. 0187 997402 - Fax 0187 997797

UNI EN ISO 9001:2015 UNI EN ISO 14001:2015 UNI ISO 45001:2018 CERTIQUALITY SISTEMI DI GESTIONE CERTIFICATI

web: www.coratrasporti.com
e-mail: contatti@coratrasporti.com

CON IL SERRATO WEBINAR DEL PROPELLER CLUB NAZIONALE

Porti e logistica, la Sicilia rilancia

Dallo sviluppo dei traffici nel Mediterraneo all'espansione dei terminal insieme ai privati fino alla sicurezza per i marittimi e l'intera catena dei trasporti

Pasqualino Monti

Andrea Annunziata

Mario Mega

PALERMO – Sono riusciti a mettere insieme intorno ai computer il vero Gotha dello shipping e della portualità, i vertici del Propeller Club nazionale per la due giorni in webinar sulla Sicilia; dai tre presidenti dei sistemi portuali siciliani ai rappresentanti delle associazioni di categoria, dei circoli, dei centri

(segue in ultima pagina)

Interporto Guasticce rinviato l'aumento di capitale

GUASTICCE – Era attesissima, come già abbiamo scritto nei giorni scorsi. Ma l'assemblea dei soci dell'Interporto Vespucci riunita sia in seduta straordinaria che ordinaria ha "solo" approvato all'unanimità il bilancio al 31/12/2019 che per il terzo anno consecutivo si conclude con un risultato economico positivo. Ancona una volta è saltato il tante volte atteso ingresso dell'AdSP nell'azionariato.

(segue a pagina 10)

AdSP MAM: approvato il consuntivo

BARI – L'Organismo di Partenariato della Risorsa del Mare e il Comitato di Gestione dell'Autorità di Sistema Portuale del Mare Adriatico Meridionale hanno approvato all'unanimità il conto consuntivo 2019 dell'Ente portuale che si chiude con un avanzo di parte corrente che supera i 2,5 milioni di euro.

Rispetto all'anno precedente, si registra un incremento di entrate di oltre 1 milione di euro, a dimostrazione che

(segue a pagina 10)

-- ALL'INTERNO --

Marina Cala de' Medici: assemblea in teleconferenza. a pag. 3
Ravenna approva il consuntivo con un avanzo di 18 milioni. a pag. 3
L'Accordo di programma per la Ferriera di Servola. a pag. 3
Marevivo impegnato a Capraia per la pulizia anche subacquea. a pag. 4
Mare Sicuro all'Elba: i primi salvataggi. a pag. 4
Gli italiani sognano ancora di poter andare in crociera. a pag. 4
Timoneria elettrica anche per i tug? a pag. 4
NAVIGO, un buon bilancio con successi e risultati. a pag. 4
Gargiulo in pensione: il saluto del "Sistema". a pag. 5
Ambasciata USA a Brindisi: forte interesse per il porto. a pag. 5
L'Autorità dello Stretto impegnata per il turismo. a pag. 5
Gorgona, chiusi gli allevamenti: l'isola diventa "animal free"? a pag. 8
Giornata del Marittimo? Fateli tornare a casa! a pag. 9
Tanti auguri per "Codamozza" che sta vagando sul Tirreno. a pag. 10
Soccorso un capodoglio in una rete da pesca. a pag. 10
Su Secche della Meloria e parco gestore tante critiche ma anche nuove aperture. a pag. 10
Battesimo a Düsseldorf della "Lady Diletta". a pag. 11

partenze da Gioia Tauro

PORTI NAZIONALI

4-7 Mn. LUEBECK (IMO 9216092) (MSC) per Catania, Bari, Pozzallo, Gioia Tauro, tutto contenitori. (Le Navi 010 64721).

11-7 Mn. LUEBECK (IMO 9216092) (MSC) per Catania, Bari, Pozzallo, Gioia Tauro, tutto contenitori. (Le Navi 010 64721).

NORD AFRICA - FRANCIA SPAGNA - PORTOGALLO

SERVIZIO (Safmarine) per Valencia, Algeciras, servizio contenitori. (Safmarine 010 253571).

ALBANIA - ISRAELE - EGITTO LEVANTE - MAR NERO

SERVIZIO (MSC) per Koper, Mersin, Iskenderun, Alexandria (AICT), Limassol, Beirut, servizio contenitori. (Le Navi 010 64721).

4-7 Mn. MSC TIA (IMO 8212635) (MSC) per Bari, Rijeka, Ploce (Croatia), tutto contenitori. (Le Navi 010 64721).

5-7 Mn. MSC LARA (IMO 9064748) (MSC) per Thessaloniki, Evyap, Tekirdag, Constanta, Novorossisk, Gebze, Istanbul, Gemlik, Aliaga, tutto contenitori. (Le Navi 010 64721).

6-7 Mn. SPIRIT OF CHENNAI (IMO 9813840) (MSC) per Durres (Albania), tutto contenitori. (Le Navi 010 64721).

7-7 Mn LUCIE SCHULTE (IMO 9301926) (MSC) per Alexandria (AICT), Beirut, Limassol, Damietta, tutto contenitori. (Le Navi 010 64721).

11-7 Mn MSC TIA (IMO 8212635) (MSC) per Bari, Rijeka, Ploce (Croatia), tutto contenitori. (Le Navi 010 64721).

12-7 Mn. MSC SENA (IMO 8511328) (MSC) per Thessaloniki, Evyap, Tekirdag, Constanta, Novorossisk, Gebze, Istanbul, Gemlik, Aliaga, tutto contenitori. (Le Navi 010 64721).

13-7 Mn. T.B.N. (MSC) per Durres (Albania), tutto contenitori. (Le Navi 010 64721).

14-7 Mn. MSC ANAHITA (IMO 9148025) (MSC) per Alexandria (AICT), Beirut, Limassol, Damietta, tutto contenitori. (Le Navi 010 64721).

19-7 Mn. SOLSTICE N (IMO 9303778) (MSC) per Thessaloniki, Evyap, Tekirdag, Constanta, Novorossisk, Gebze, Istanbul, Gemlik, Aliaga, tutto contenitori. (Le Navi 010 64721).

21-7 Mn MSC JEMIMA (IMO 9051478) (MSC) per Alexandria (AICT), Beirut, Limassol, Damietta, tutto contenitori. (Le Navi 010 64721).

MAR ROSSO AFRICA ORIENTALE

SERVIZIO (WEC) per Moroni, Mutsamudu, tutto contenitori. (Aldo Spadoni 0586 248111).

2-7 Mn. MSC VIVIANA (IMO 9777216) (MSC) per King Abdullah, Aqaba, Gibuti, Port Sudan, Hodeidah, Aden (e prosecuzioni interne), Mombasa, Dar Es Salaam (e prosecuzioni interne), Tanga, Zanzibar, Mogadiscio, Berbera, tutto contenitori: servizio 7. (Aldo Spadoni 0586 248111).

4-7 Mn. APL MEXICO CITY (IMO 9632210) (MSC) per Pointe des Galets, Tamatave, Diego Suarez, Mahajanga, Port Louis, Longoni, tutto contenitori: servizio 12. (A. Spadoni 86 248111).

9-7 Mn. T.B.N. (MSC) per King Abdullah, Aqaba, Gibuti, Port Sudan, Hodeidah, Aden (e prosecuzioni interne), Mombasa, Dar Es Salaam (e prosecuzioni interne), Tanga, Zanzibar, Mogadiscio, Berbera, tutto contenitori: servizio 7. (Aldo Spadoni 0586 248111).

11-7 Mn. MSC TIANJIN (IMO 9285471) (MSC) per Pointe des Galets, Tamatave, Diego Suarez, Mahajanga, Port Louis, Longoni, tutto contenitori: servizio 12. (A. Spadoni 0586 248111).

18-7 Mn. MSC JOANNA (IMO 9304435) (MSC) per Pointe des Galets, Tamatave, Diego Suarez, Mahajanga, Port Louis, Longoni, tutto contenitori: servizio 12. (A. Spadoni 0586 248111).

25-7 Mn. APL DANUBE (IMO 9674517) (MSC) per Pointe des Galets, Tamatave, Diego Suarez, Mahajanga, Port Louis, Longoni, tutto contenitori: servizio 12. (A. Spadoni 86 248111).

CANADA - GRANDI LAGHI

8-7 Mn. MSC SARISKA (IMO 8715857) (MSC) per Montreal (e prosecuzioni interne), servizio diretto, tutto contenitori: servizio 6. (Le Navi 010 64721).

15-7 Mn. MSC ANNICK (IMO 9169122) (MSC) per Montreal (e prosecuzioni interne), servizio diretto, tutto contenitori: servizio 6. (Le Navi 010 64721).

22-7 Mn. MSC MARTINA (IMO 9060637) (MSC) per Montreal (e prosecuzioni interne), servizio diretto, tutto contenitori: servizio 6. (Le Navi 010 64721).

29-7 Mn. MSC ELA (IMO 9282259) (MSC) per Montreal (e prosecuzioni interne), servizio diretto, tutto contenitori: servizio 6. (Le Navi 010 64721).

STATI UNITI PORTI ATLANTICI

SERVIZIO (Hapag Lloyd) per New York, Savannah, Norfolk. (Hapag Lloyd Italia 010 254901).

SERVIZIO (Safmarine) per Newark, Charleston, tutto contenitori. (Safmarine Italia 010 253571).

1-7 Mn. EUROPE (IMO 9285988) (MSC) per Houston, Port Everglades, New Orleans, servizio via Freeport per Tampa, Mobile, Jacksonville e Philadelphia, tutto contenitori: servizio 3. (Le Navi 010 64721).

2-7 Mn. MSC JUDITH (IMO 9299549) (MSC) per New York, Baltimora, Norfolk, Charleston, Savannah (e prosecuzioni interne), Bermuda, Hamilton via NY, accettazione Reefer in "Cold Treatment", tutto contenitori: servizio 1. (Le Navi 010 64721).

3-7 Mn. MSC SILVANA (IMO 9309459) (MSC) Servizio diretto: Long Beach, Oakland, Seattle (e prosecuzioni interne), servizio contenitori: servizio 4. (Aldo Spadoni 0586 248111).

6-7 Mn. MSC ESTHI (IMO 9304411) (MSC) per Boston e Philadelphia – via Nord Europa (Rotterdam), tutto contenitori: servizio 2. (Le Navi 010 64721).

8-7 Mn. ORCA 1 (IMO 9318113) (MSC) per Houston, Port Everglades, New Orleans, servizio via Freeport per Tampa, Mobile, Jacksonville e Philadelphia, tutto contenitori: servizio 3. (Le Navi 010 64721).

9-7 Mn. MAERSK KOWLOON (IMO 9348649) (MSC) per New York, Baltimora, Norfolk, Charleston, Savannah (e prosecuzioni interne), Bermuda, Hamilton via NY, accettazione Reefer in "Cold Treatment", tutto contenitori: servizio 1. (Le Navi 010 64721).

10-7 Mn. MSC NAOMI (IMO 9704984) (MSC) Servizio diretto: Long Beach, Oakland, Seattle (e prosecuzioni interne), servizio contenitori: servizio 4. (Aldo Spadoni 0586 248111).

13-7 Mn. SYMI I (IMO 9695028) (MSC) per Boston e Philadelphia – via Nord Europa (Rotterdam), tutto contenitori: servizio 2. (Le Navi 010 64721).

15-7 Mn. MSC CHARLESTON (IMO 9299537) (MSC) per Houston, Port Everglades, New Orleans, servizio via Freeport per Tampa, Mobile, Jacksonville e Philadelphia, tutto contenitori: servizio 3. (Le Navi 010 64721).

16-7 Mn. GSL KALLIOPI (IMO 9285689) (MSC) per New York, Baltimora, Norfolk, Charleston, Savannah (e prosecuzioni interne), Bermuda, Hamilton via NY, accettazione Reefer in "Cold Treatment", tutto contenitori: servizio 1. (Le Navi 010 64721).

17-7 Mn. MSC SARAELENA (IMO 9702261) (MSC) Servizio diretto: Long Beach, Oakland, Seattle (e prosecuzioni interne), servizio contenitori: servizio 4. (Aldo Spadoni 0586 248111).

20-7 Mn. MSC LISBON (IMO 9304459) (MSC) per Boston e Philadelphia – via Nord Europa (Rotterdam), tutto contenitori: servizio 2. (Le Navi 010 64721).

22-7 Mn. MSC VITTORIA (IMO 9299551) (MSC) per Houston, Port Everglades, New Orleans, servizio via Freeport per Tampa, Mobile, Jacksonville e Philadelphia, tutto contenitori: servizio 3. (Le Navi 010 64721).

23-7 Mn. MSC MARIA ELENA (IMO 9304423) (MSC) per New York, Baltimora, Norfolk, Charleston, Savannah (e prosecuzioni interne), Bermuda, Hamilton via NY, accettazione Reefer in "Cold Treatment", tutto contenitori: servizio 1. (Le Navi 010 64721).

27-7 Mn. MSC PINA (IMO 9339272) (MSC) per Boston e Philadelphia – via Nord Europa (Rotterdam), tutto contenitori: servizio 2. (Le Navi 010 64721).

GOLFO USA C. AMERICA - PACIFICO

SERVIZIO (Hapag Lloyd) per Cartagena (Buenaventura, Guayaquil, Callao, Paita, Valparaiso, via Cartagena), Manzanillo, Long Beach, Oakland, Portland, tutto contenitori. (Hapag Lloyd Italia 010 254901).

1-7 Mn. EUROPE (IMO 9285988) (MSC) per Veracruz, Altamira (e prosecuzioni interne); Puerto Morelos (via Port Everglades). Isole Caraibiche (servizio via Freeport) Haiti: Port au Prince. Dominica: Roseau. Grenada: Saint George's. St. Marteen: Philipsburgh. St. Kitts: Basseterre. Nevis: Charleston. Anguilla: Road Bay. Montserrat: Plymouth. Puerto Rico: San Juan, Rep. Dom: Rio Haina, Caucedo; Bahamas:Nassau, Freeport (Servizio via Freeport e Port of Spain) St. Vincent (Kingstown), Castries (St. Lucia) - Accettazione Reefer in "Cold Treatment", tutto contenitori: servizio 3. (Le Navi 010 64721).

3-7 Mn. MSC SILVANA (IMO 9309459) (MSC) Isole caraibiche - (servizio via Cristobal): Trinidad: Port of Spain, Rep. dom: Rio Haina, Cuba: Mariel, (servizio via Cristobal/Port of Spain) Guyana: Georgetown, Surimane: Paramaribo, Barbados: Bridgetown, reefer in "Cold Treatment", servizio contenitori: servizio 4. (Aldo Spadoni 0586 248111).

8-7 Mn. ORCA 1 (IMO 9318113) (MSC) per Veracruz, Altamira (e prosecuzioni interne); Puerto Morelos (via Port Everglades). Isole Caraibiche (servizio via Freeport) Haiti: Port au Prince. Dominica: Roseau. Grenada: Saint George's. St. Marteen: Philipsburgh. St. Kitts: Basseterre. Nevis: Charleston. Anguilla: Road Bay. Montserrat: Plymouth. Puerto Rico: San Juan, Rep. Dom: Rio Haina, Caucedo; Bahamas:Nassau, Freeport (Servizio via Freeport e Port of Spain) St. Vincent (Kingstown), Castries (St. Lucia) - Accettazione Reefer in "Cold Treatment", tutto contenitori: servizio 3. (Le Navi 010 64721).

10-7 Mn. MSC NAOMI (IMO 9704984) (MSC) Isole caraibiche - (servizio via Cristobal): Trinidad: Port of Spain, Rep. dom: Rio Haina, Cuba: Mariel, (servizio via Cristobal/Port of Spain) Guyana: Georgetown, Surimane: Paramaribo, Barbados: Bridgetown, reefer in "Cold Treatment", servizio contenitori: servizio 4. (Aldo Spadoni 0586 248111).

15-7 Mn. MSC CHARLESTON (IMO 9299537) (MSC) per Veracruz, Altamira (e prosecuzioni interne); Puerto Morelos (via Port Everglades). Isole Caraibiche (servizio via Freeport) Haiti: Port au Prince. Dominica: Roseau. Grenada: Saint George's. St. Marteen: Philipsburgh. St. Kitts: Basseterre. Nevis: Charleston. Anguilla: Road Bay. Montserrat: Plymouth. Puerto Rico: San Juan, Rep. Dom: Rio Haina, Caucedo; Bahamas:Nassau, Freeport (Servizio via Freeport e Port of Spain) St. Vincent (Kingstown), Castries (St. Lucia) - Accettazione Reefer in "Cold Treatment", tutto contenitori: servizio 3. (Le Navi 010 64721).

17-7 Mn. MSC SARAELENA (IMO 9702261) (MSC) Isole caraibiche - (servizio via Cristobal): Trinidad: Port of Spain, Rep. dom: Rio Haina, Cuba: Mariel, (servizio via Cristobal/Port of Spain) Guyana: Georgetown, Surimane: Paramaribo, Barbados: Bridgetown, reefer in "Cold Treatment", servizio contenitori: servizio 4. (Aldo Spadoni 0586 248111).

22-7 Mn. MSC VITTORIA (IMO 9299551) (MSC) per Veracruz, Altamira (e prosecuzioni interne); Puerto Morelos (via Port Everglades). Isole Caraibiche (servizio via Freeport) Haiti: Port au Prince. Dominica: Roseau. Grenada: Saint George's. St. Marteen: Philipsburgh. St. Kitts: Basseterre. Nevis: Charleston. Anguilla: Road Bay. Montserrat: Plymouth. Puerto Rico: San Juan, Rep. Dom: Rio Haina, Caucedo; Bahamas:Nassau, Freeport (Servizio via Freeport e Port of Spain) St. Vincent (Kingstown), Castries (St. Lucia) - Accettazione Reefer in "Cold Treatment", tutto contenitori: servizio 3. (Le Navi 010 64721).

AFRICA OCCIDENTALE SUD AFRICA

3-7 Mn. MSC REGINA (IMO 9202651) (MSC) per Cape Town, Port Elizabeth, Durban, Walvis Bay, East London, Maputo, Beira, Nacala (e prosecuzioni interne), Tema, Abidjan, Dakar, San Pedro, Takoradi, Cotonou, Lomè, Douala, Lagos Apapa, Tin Can Island, Conakry, Bissau, Luanda, Lobito, Namibe, Nouackchott, Nouadibou, Praia, Mindelo, tutto contenitori: servizio 10. (A. Spadoni 0586 248111).

10-7 Mn. MSC ALYSSA (IMO 9235050) (MSC) per Cape Town, Port Elizabeth, Durban, Walvis Bay, East London, Maputo, Beira, Nacala (e prosecuzioni interne), Tema, Abidjan, Dakar, San Pedro, Takoradi, Cotonou, Lomè, Douala, Lagos Apapa, Tin Can Island, Conakry, Bissau, Luanda, Lobito, Namibe, Nouackchott, Nouadibou, Praia, Mindelo, Douala, Luanda, tutto contenitori: servizio 10. (A. Spadoni 0586 248111).

17-7 Mn. MSC SHAULA (IMO 9036002) (MSC) per Cape Town, Port Elizabeth, Durban, Walvis Bay, East London, Maputo, Beira, Nacala (e prosecuzioni interne), Tema, Abidjan, Dakar, San Pedro, Takoradi, Cotonou, Lomè, Douala, Lagos Apapa, Tin Can Island, Conakry, Bissau, Luanda, Lobito, Namibe, Nouackchott, Nouadibou, Praia, Mindelo, tutto contenitori: servizio 10. (A. Spadoni 0586 248111).

GOLFO ARABICO GOLFO PERSICO - INDIA

SERVIZIO (MSC) per Salalah, Nhava Sheva, Mumbai via Nhava Sheva, Mundra, servizio contenitori. (Aldo Spadoni 0586 248111).

2-7 Mn. MSC VIVIANA (IMO 9777216) (MSC) per INDIA Nhava Sheva, Mumbai via Nhava Sheva, Mundra (e prosecuzioni interne), Chennai (e prosecuzioni interne), Hazira,Cochin, Tuticorin, Kolkata, Vizag, Krishnapatnam, PAKISTAN – Karachi Port Qasim, Karachi Old Port (KICT), BANGLADESH – Chittagong, SRI LANKA – Colombo, MALDIVE – Malè, servizio contenitori: servizio 7 (Aldo Spadoni 0586 248111).

2-7 Mn. MSC VIVIANA (IMO 9777216) (MSC) per Abu Dhabi, Dubai, Sharjah, Ajmam, Umm Al Quwain, Dammam, Bahrain, Sohar, Kuwait (e prosecuzioni interne) Umm Qasr: servizio 13. (Aldo Spadoni 0586 248111).

9-7 Mn. T.B.N. (MSC) per INDIA Nhava Sheva, Mumbai via Nhava Sheva, Mundra (e prosecuzioni interne), Chennai (e prosecuzioni interne), Hazira,Cochin, Tuticorin, Kolkata, Vizag, Krishnapatnam, PAKISTAN – Karachi Port Qasim, Karachi Old Port (KICT), BANGLADESH – Chittagong, SRI LANKA – Colombo, MALDIVE – Malè, servizio contenitori: servizio 7 (Aldo Spadoni 0586 248111).

9-7 Mn. MSC INGY (IMO 9755945) (MSC) per Abu Dhabi, Dubai, Sharjah, Ajmam, Umm Al Quwain, Dammam, Bahrain, Sohar, Kuwait (e prosecuzioni interne) Umm Qasr: servizio 13. (Aldo Spadoni 0586 248111).

16-7 Mn. MSC DIANA (IMO 9755933) (MSC) per Abu Dhabi, Dubai, Sharjah, Ajmam, Umm Al Quwain, Dammam, Bahrain, Sohar, Kuwait (e prosecuzioni interne) Umm Qasr: servizio 13. (Aldo Spadoni 0586 248111).

E. ORIENTE - AUSTRALIA NUOVA ZELANDA

SERVIZIO (Safmarine) per Tanjung Pelepas, Yantian, Hong Kong, tutto contenitori. (Safmarine Italia 010 253571).

SERVIZIO (Hapag Lloyd) per Singapore, Kaohsiung. (Hapag Lloyd Italia 010 254901).

SERVIZIO (Hapag Lloyd) per Singapore, Laem Chabang. (Hapag Lloyd Italia 010 254901).

2-7 Mn. MSC VIVIANA (IMO 9777216) (MSC) per ESTREMO ORIENTE, CINA: Singapore, Shanghai, Qingdao, Ningbo, Nansha, Yantian, Busan. Per GIAPPONE: via Singapore – Nagoya, Omaezaki, Tokyo, Yokkaichi, Yohohama; via Busan – Osaka, Hakata, Kobe, servizio contenitori: servizio 13. (Aldo Spadoni 0586 248111).

4-7 Mn. APL MEXICO CITY (IMO 9632210) (MSC) per Fremantle, Melbourne, Sydney, Adelaide, Brisbane (e prosecuzioni interne). Auckland, Tauranga, Lyttelton, Wellington (e prosecuzioni interne). Noumea, tutto contenitori: servizio 12. (Aldo Spadoni 0586 248111).

9-7 Mn. MSC INGY (IMO 9755945) (MSC) per ESTREMO ORIENTE, CINA: Singapore, Shanghai, Qingdao, Ningbo, Nansha, Yantian, Busan. Per GIAPPONE: via Singapore – Nagoya, Omaezaki, Tokyo, Yokkaichi, Yohohama; via Busan – Osaka, Hakata, Kobe, servizio contenitori: servizio 13. (Aldo Spadoni 0586 248111).

11-7 Mn. MSC TIANJIN (IMO 9285471) (MSC) per Fremantle, Melbourne, Sydney, Adelaide, Brisbane (e prosecuzioni interne). Auckland, Tauranga, Lyttelton, Wellington (e prosecuzioni interne). Noumea, tutto contenitori: servizio 12. (Aldo Spadoni 0586 248111).

16-7 Mn. MSC DIANA (IMO 9755933) (MSC) per ESTREMO ORIENTE, CINA: Singapore, Shanghai, Qingdao, Ningbo, Nansha, Yantian, Busan. Per GIAPPONE: via Singapore – Nagoya, Omaezaki, Tokyo, Yokkaichi, Yohohama; via Busan – Osaka, Hakata, Kobe, servizio contenitori: servizio 13. (Aldo Spadoni 0586 248111).

18-7 Mn. MSC JOANNA (IMO 9304435) (MSC) per Fremantle, Melbourne, Sydney, Adelaide, Brisbane (e prosecuzioni interne). Auckland, Tauranga, Lyttelton, Wellington (e prosecuzioni interne). Noumea, tutto contenitori: servizio 12. (Aldo Spadoni 0586 248111).

25-7 Mn. APL DANUBE (IMO 9674517) (MSC) per Fremantle, Melbourne, Sydney, Adelaide, Brisbane (e prosecuzioni interne). Auckland, Tauranga, Lyttelton, Wellington (e prosecuzioni interne). Noumea, tutto contenitori: servizio 12. (Aldo Spadoni 0586 248111).

SUD AMERICA

SERVIZIO (Safmarine) per Pecem, Salvador, Itapoa, Paranagua, Itajai, Navegantes, Santos, servizio contenitori. (Safmarine Italia 010 253571).

1-7 Mn. MSC ADELAIDE (IMO 9618290) (MSC) per Rio De Janeiro, Santos, Navegantes, Itapoa, Paranagua, Vitoria, Rio Grande, Pecem, Salvador Bahia, Suape, Manaus, Vila do Conde, Montevideo, Puerto Seguro Fluvial, Caacupemi Asuncion, Terport, Caacupemi Pilar, Buenos Aires (e prosecuzioni interne), Rosario, Zarate, Las Palmas, tutto contenitori: servizio 8. (Le Navi 010 64721).

3-7 Mn. MSC SILVANA (IMO 9309459) (MSC) per San Antonio, Valparaiso, Coronel, Arica, Iquique (e prosecuzioni interne), Callao, Paita, Guayaquil, Buenaventura, Cartagena, Puerto Cabello, La Guayra (e prosecuzioni interne), Moin, Puerto Caldera, Puerto Barrios, Puerto Quetzal, Puerto Cortes, Cristobal, Balboa (e prosecuzioni interne), Acajutla, Corinto, servizio contenitori: servizio 9. (Aldo Spadoni 0586 248111).

8-7 Mn. MSC NITYA B (IMO 9778117) (MSC) per Rio De Janeiro, Santos, Navegantes, Itapoa, Paranagua, Vitoria, Rio Grande, Pecem, Salvador Bahia, Suape, Manaus, Vila do Conde, Montevideo, Puerto Seguro Fluvial, Caacupemi Asuncion, Terport, Caacupemi Pilar, Buenos Aires (e prosecuzioni interne), Rosario, Zarate, Las Palmas, tutto contenitori: servizio 8. (Le Navi 010 64721).

10-7 Mn. MSC NAOMI (IMO 9704984) (MSC) per San Antonio, Valparaiso, Coronel, Arica, Iquique (e prosecuzioni interne), Callao, Paita, Guayaquil, Buenaventura, Cartagena, Puerto Cabello, La Guayra (e prosecuzioni interne), Moin, Puerto Caldera, Puerto Barrios, Puerto Quetzal, Puerto Cortes, Cristobal, Balboa (e prosecuzioni interne), Acajutla, Corinto, servizio contenitori: servizio 9. (Aldo Spadoni 0586 248111).

15-7 Mn. MSC AGADIR (IMO 9619464) (MSC) per Rio De Janeiro, Santos, Navegantes, Itapoa, Paranagua, Vitoria, Rio Grande, Pecem, Salvador Bahia, Suape, Manaus, Vila do Conde, Montevideo, Puerto Seguro Fluvial, Caacupemi Asuncion, Terport, Caacupemi Pilar, Buenos Aires (e prosecuzioni interne), Rosario, Zarate, Las Palmas, tutto contenitori: servizio 8. (Le Navi 010 64721).

17-7 Mn. MSC SARAELENA (IMO 9702261) (MSC) per San Antonio, Valparaiso, Coronel, Arica, Iquique (e prosecuzioni interne), Callao, Paita, Guayaquil, Buenaventura, Cartagena, Puerto Cabello, La Guayra (e prosecuzioni interne), Moin, Puerto Caldera, Puerto Barrios, Puerto Quetzal, Puerto Cortes, Cristobal, Balboa (e prosecuzioni interne), Acajutla, Corinto, servizio contenitori: servizio 9. (Aldo Spadoni 0586 248111).

partenze da Ravenna

PORTI NAZIONALI

SERVIZIO (Evergreen) per Ancona, tutto contenitori. (Evergreen Shipping Ag. 0544 590533).

SERVIZIO (Arkas Line) per Venezia, Ancona, contenitori. (Arkas Italia 010 8463711/0586 421030).

SERVIZIO (Maersk Line) per Trieste, Ancona, tutto contenitori. (Maersk Italia 010 20961).

NORD EUROPA

SERVIZIO (CMA CGM) per San Pietroburgo, Talin, Riga, Klapeida, tutto contenitori. (CMA CGM Italy 0544 466511).

SERVIZIO (Grimaldi Lines) per Portbury, Cork, Esbjerg, Wallaham, Anversa, Southampton, (via Pireo), servizio ro-ro contenitori. (Intermarine Shipping 0544 600211).

NORD AFRICA - FRANCIA SPAGNA - PORTOGALLO

SERVIZIO (Csl-Sealine/Adria Levant Line) per Malta, servizio contenitori e general cargo. (Seamond Italia 0544 422333).

SERVIZIO (MCL) via Gioia Tauro per Malta, Tunisi, tutto contenitori. (Ravenna Cargo 0544 590209).

SERVIZIO (Arkas Line) per Misurata, Casablanca. (Arkas Italia 010 8463711/0586 421030).

SERVIZIO (Grimaldi Lines) per Setubal (via Pireo), servizio ro-ro contenitori. (Intermarine Shipping 0544 600211).

ALBANIA - ISRAELE - EGITTO LEVANTE - MAR NERO

SERVIZIO GROUPAGE settimanale NVOCC per Ashdod, Haifa, Limassol, Beirut, Alexandria, Lattakia. (Intermed Shipping 0544 422472).

SERVIZIO GROUPAGE settimanale per Haifa, Ashdod, Limassol, Beirut, Lattakia, Istanbul, Alexandria. (Olympia di Navigazione 0544 63222).

SERVIZIO SETTIMANALE (Seamond Italia) per Lattakia, Mersin, Beirut, transiti per Iraq (servizio door-to-door). (Seamond Italia 0544 422333).

SERVIZIO (Adria Levant Line) per l'Iraq. (Seamond Italia 0544 42233).

SERVIZIO (Csl-Sealine/Adria Levant Line) per Limassol, Beirut, Mersin, in trasbordo per Port Said, Damietta, Lattakia, transiti per Iraq, Giordania, Famagosta e CIS countries, servizio contenitori e general cargo. (Seamond Italia 0544 422333).

SERVIZIO (MCL) via Gioia Tauro per Alexandria, Damietta, Port Said, Istanbul, Haydarpasa, Kumport, Izmir, Mersin, Limassol, Beirut, Lattakia, tutto contenitori. (Ravenna Cargo 0544 590209).

SERVIZIO (Evergreen Line) per Alessandria, Beirut, tutto contenitori. (Evergreen Shipping Ag. 0544 590533).

SERVIZIO (Maersk Line) per Marsaxlokk, tutto contenitori. (Maersk Italia 010 20961).

SERVIZIO (Grimaldi Lines) per Koper, Alexandria, Limassol, Ashdod, Haifa, Izmir, servizio ro-ro contenitori. (Intermarine Shipping 0544 600211).

SERVIZIO (Arkas Line) per Istanbul, Evyap, Beirut, Lattakia, Mersin, Alexandria, via Istanbul accettiamo carico per Izmir, Gemlik, Yilport, Odessa, Varna, Poti, Novorossysk, Burgas, Constanza, Samsun, Evyap, Antalya, Ashdod, contenitori. (Arkas Italia 010 8463711/0586 421030).

SERVIZIO (Grimaldi Lines) per Pireo, Ashdod, Haifa, Alexandria, Izmir, Gemlik, servizio ro-ro contenitori. (Intermarine Shipping 0544 600211).

1-7 Mn. LUCIE SCHULTE (IMO 9301926) (MSC) per Alexandria (AICT), Port Said West, Beirut, Limassol, servizio contenitori. (Le Navi - Seaways 0544 599311).

2-7 Mn. HARRISON (IMO 9220079) (Zim Lines) per Izmir-Aliaga, Haifa, Ashdod, Koper, Venezia, servizio ro-ro contenitori: service ADX. (Zim Italia 041 2690211).

3-7 Mn. MANDO (IMO 9175705) (MSC) per Izmir, Gemlik, Gebze, Istanbul, Tekirdag, servizio contenitori. (Le Navi - Seaways 0544 599311).

4-7 Mn. SPIRIT OF TOKYO (IMO 9222120) (MSC) per Pireo, Limassol, Beirut, Iskenderun, Mersin, Alexandria (AICT), servizio contenitori. (Le Navi - Seaways 0544 599311).

6-7 Mn. MSC ADRIANA (IMO 9169055) (MSC) per Ashdod, Haifa, servizio contenitori. (Le Navi - Seaways 0544 599311).

6-7 Mn. YANKI A (IMO 9321471) (Evergreen Line) per Koper, Pireo, Dekheila Alexandria, Limassol, Beirut, Izmir, servizio contenitori: service ADL (Evergreen Shipping Ag. 0544 590533).

6-7 Mn. YANKI A (IMO 9321471) (Cosco) per Koper, Pireo, Dekheila Alexandria, Limassol, Beirut, Izmir, servizio contenitori: service AGX (Cosco 010 27071).

8-7 Mn. MSC ANAHITA (IMO 9148025) (MSC) per Alexandria (AICT), Port Said West, Beirut, Limassol, servizio contenitori. (Le Navi - Seaways 0544 599311).

9-7 Mn. ASIATIC LIBERTY (IMO 9366471) (Zim Lines) per Izmir-Aliaga, Haifa, Ashdod, Koper, Venezia, servizio ro-ro contenitori: service ADX. (Zim Italia 041 2690211).

10-7 Mn. MICHIGAN (IMO 9437139) (MSC) per Izmir, Gemlik, Gebze, Istanbul, Tekirdag, servizio contenitori. (Le Navi - Seaways 0544 599311).

11-7 Mn. MSC RHIANNON (IMO 9224051) (MSC) per Pireo, Limassol, Beirut, Iskenderun, Mersin, Alexandria (AICT), servizio contenitori. (Le Navi - Seaways 0544 599311).

13-7 Mn. MSC MARYLENA (IMO 9169031) (MSC) per Ashdod, Haifa, servizio contenitori. (Le Navi - Seaways 0544 599311).

13-7 Mn. STADT DRESDEN (IMO 9320049) (Evergreen Line) per Koper, Pireo, Dekheila Alexandria, Limassol, Beirut, Izmir, servizio contenitori: service ADL (Evergreen Shipping Ag. 0544 590533).

13-7 Mn. STADT DRESDEN (IMO 9320049) (Cosco) per Koper, Pireo, Dekheila Alexandria, Limassol, Beirut, Izmir, servizio contenitori: service AGX (Cosco 010 27071).

15-7 Mn. MSC JEMIMA (IMO 9051478) (MSC) per Alexandria (AICT), Port Said West, Beirut, Limassol, servizio contenitori. (Le Navi - Seaways 0544 599311).

16-7 Mn. HARRISON (IMO 9220079) (Zim Lines) per Izmir-Aliaga, Haifa, Ashdod, Koper, Venezia, servizio ro-ro contenitori: service ADX. (Zim Italia 041 2690211).

17-7 Mn. MANDO (IMO 9175705) (MSC) per Izmir, Gemlik, Gebze, Istanbul, Tekirdag, servizio contenitori. (Le Navi - Seaways 0544 599311).

18-7 Mn. MSC MASHA 3 (IMO 9188219) (MSC) per Pireo, Limassol, Beirut, Iskenderun, Mersin, Alexandria (AICT), servizio contenitori. (Le Navi - Seaways 0544 599311).

20-7 Mn. AS CAROLINA (IMO 9314935) (Evergreen Line) per Koper, Pireo, Dekheila Alexandria, Limassol, Beirut, Izmir, servizio contenitori: service ADL (Evergreen Shipping Ag. 0544 590533).

20-7 Mn. AS CAROLINA (IMO 9314935) (Cosco) per Koper, Pireo, Dekheila Alexandria, Limassol, Beirut, Izmir, servizio contenitori: service AGX (Cosco 010 27071).

23-7 Mn. ASIATIC LIBERTY (IMO 9366471) (Zim Lines) per Izmir-Aliaga, Haifa, Ashdod, Koper, Venezia, servizio ro-ro contenitori: service ADX. (Zim Italia 041 2690211).

27-7 Mn. NICOLAS DELMAS (IMO 9220861) (Evergreen Line) per Koper, Pireo, Dekheila Alexandria, Limassol, Beirut, Izmir, servizio contenitori: service ADL (Evergreen Shipping Ag. 0544 590533).

27-7 Mn. NICOLAS DELMAS (IMO 9220861) (Cosco) per Koper, Pireo, Dekheila Alexandria, Limassol, Beirut, Izmir, servizio contenitori: service AGX (Cosco 010 27071).

30-7 Mn. HARRISON (IMO 9220079) (Zim Lines) per Izmir-Aliaga, Haifa, Ashdod, Koper, Venezia, servizio ro-ro contenitori: service ADX. (Zim Italia 041 2690211).

6-8 Mn. ASIATIC LIBERTY (IMO 9366471) (Zim Lines) per Izmir-Aliaga, Haifa, Ashdod, Koper, Venezia, servizio ro-ro contenitori: service ADX. (Zim Italia 041 2690211).

13-8 Mn. HARRISON (IMO 9220079) (Zim Lines) per Izmir-Aliaga, Haifa, Ashdod, Koper, Venezia, servizio ro-ro contenitori: service ADX. (Zim Italia 041 2690211).

20-8 Mn. ASIATIC LIBERTY (IMO 9366471) (Zim Lines) per Izmir-Aliaga, Haifa, Ashdod, Koper, Venezia, servizio ro-ro contenitori: service ADX. (Zim Italia 041 2690211).

27-8 Mn. HARRISON (IMO 9220079) (Zim Lines) per Izmir-Aliaga, Haifa, Ashdod, Koper, Venezia, servizio ro-ro contenitori: service ADX. (Zim Italia 041 2690211).

3-9 Mn. ASIATIC LIBERTY (IMO 9366471) (Zim Lines) per Izmir-Aliaga, Haifa, Ashdod, Koper, Venezia, servizio ro-ro contenitori: service ADX. (Zim Italia 041 2690211).

CANADA - GRANDI LAGHI

SERVIZIO SETTIMANALE (MSC) per Montreal, Toronto, servizio contenitori. (Le Navi - Seaways 0544 599311).

STATI UNITI PORTI ATLANTICI

SERVIZIO (Proship Line) per Savannah, project cargo, heavy lifts, contenitori e break bulk. (International Maritime Service 010 252964).

SERVIZIO (MSC) per Baltimora, New York, Savannah, Charleston, Boston, Filadelfia, servizio contenitori. (Le Navi - Seaways 0544 599311).

GOLFO USA C. AMERICA - PACIFICO

SERVIZIO (MSC) per Vera Cruz, Altamira, Manzanillo/Messico, Mazatlan, Port Everglades, Houston, Nole, Long Beach, servizio contenitori. (Le Navi - Seaways 0544 599311).

SERVIZIO (Chipolbrok) per New Orleans, Houston, servizio convenzionale. (Tripcovich 010 2540001).

GOLFO ARABICO GOLFO PERSICO - INDIA

SERVIZIO (CMA CGM) per i principali scali del Golfo Arabico e Sub Continente indiano, tutto contenitori. (Cma Cgm Italy 041 36971012).

SERVIZIO FEEDER (Safmarine) trasbordo via Gedda, per Golfo Arabico, India, Pakistan, tutto contenitori. (Safmarine Italia 010 253571).

SERVIZIO (MSC) per Dubai, Abu Dhabi, Sharjah, Bahrein, Muscat, Dammam, Kuzait, Doha, Bandar Abbas, Bandar Khomeini, Umm Al Quwain, Khoramshar, Ajman, Nhava Sheva, Mundra, Chennai, Cochin, Tuticorin, Colombo, Karachi, Port Qasim, Calcutta, Mumbai. (Le Navi - Seaways 0544 599311).

E. ORIENTE - AUSTRALIA NUOVA ZELANDA

SERVIZIO (MSC) per Singapore, Hong Kong, Busan, Shanghai, Qingdao, Xingang, Xiamen, Yantian, Fuzhou, Chiwan, Ningbo, Giacarta, Surabaya, Port Kelang, Penang, Laem Chebang, Bangkok, Semarang, Belawan Deli, Ho Chi Minh Ville, Pasir Gudang, Sydney, Melbourne, Brisbane, Adelaide, Fremantle, Tauranga, Auckland, Napier, Wellington, Lyttelton, Port Chalmers, Nelson, Timaru. (Le Navi - Seaways 0544 599311).

AFRICA OCCIDENTALE SUD AFRICA

SERVIZIO SETTIMANALE (MSC) per Dakar, Abidjan, Tema, Accra, Takoradi, Lagos, Douala, Cotonou, Lomé, Noaukchott, Nouadhibou, Luanda, Lobito, Praia, Mindelo, Bissau, Cape Town, Walvis Bay, Port Elizabeth, East London, Durban, Maputo, Beira, Nacala. (Le Navi - Seaways 0544 599311).

SERVIZIO (MSC) per Aqaba, Gedda, Gibuti, Hodeida, Aden, Port Sudan, Mombasa, Dar es Salaam, Tanga, Massawa. (Le Navi - Seaways 0544 599311).

SERVIZIO FEEDER (Safmarine) per Gedda, tutto contenitori. (Safmarine Italia 010 253571).

SERVIZIO (Arkas Line) via Istanbul per Lagos, Tema, Abidjan, Dakar, Sousse. (Arkas Italia 010 8463711/0586 421030).

PER L'APPROVAZIONE DEL BILANCIO E DELLE ATTIVITÀ SOCIALI

Marina Cala de' Medici: assemblea in teleconferenza

Il resoconto degl'impegni assolti nell'emergenza pandemia

Flavia Pozzolini

ROSIGNANO SOLVAY – Si è svolta in modalità remote teleconferenza in conformità alle disposizioni in materia di Covid-19, l'annuale Assemblea dei Soci di Marina Cala de' Medici SpA, Società titolare del Porto omonimo. Collegati in teleconferenza, oltre al presidente, all'amministratore delegato e ai membri del Consiglio di Amministrazione e del Collegio Sindacale, anche lo staff degli uffici del Cala de' Medici. All'ordine del giorno l'approvazione del bilancio e le elezioni di un nuovo componente del Collegio Sindacale e di un nuovo sindaco Supplente.

Nonostante la modalità di svolgimento dell'Assemblea "in remoto", numerosi sono stati i Soci che hanno fatto l'accesso con le proprie credenziali alla piattaforma creata ad hoc dal provider di servizi UpLink Web Agency e che hanno seguito lo svolgersi dell'Assemblea.

Aperta l'assemblea, il presidente avvocato Flavia Pozzolini, come di consueto, ha dato la parola al consigliere dottor Luciano Rai, con delega agli aspetti fiscali, che ha esposto i dati di bilancio, e all'amministratore delegato Matteo Italo Ratti, che ha esposto i dati relativi alle risorse umane, alla gestione commerciale, al costo dei servizi portuali, al recupero crediti, ai lavori alla diga foranea, nonché alla manutenzione della banchina della diga di sopraflutto. Si è parlato anche delle tematiche relative al Borgo Commerciale.

In particolare, nel corso dell'esposizione, l'amministratore delegato Matteo Italo Ratti si è soffermato sulla complessa situazione che il management portuale ha dovuto affrontare a causa del Coronavirus. Il porto, infatti, essendo stato classificato come attività essenziale, ha continuato a garantire il servizio di vigilanza e controllo, ma i soci per un certo periodo di tempo non hanno potuto verificare personalmente lo stato delle proprie imbarcazioni. La situazione è stata comunque gestita nel migliore dei modi e la Società ha provveduto a tenere informati i soci in tempo reale con numerose comunicazioni. Dato rilevante che nessun dipendente è stato messo in cassa integrazione.

Come da regolamento assembleare, all'illustrazione sono seguite le domande dei soci, alle quali è stata data puntale risposta. Conclusa l'esposizione, i Soci hanno potuto esprimere il loro voto da remoto attraverso la piattaforma semplicemente cliccando su dei "bottoni" apparsi sul monitor. Il bilancio, dopo il parere favorevole del Collegio dei Sindaci Revisori espresso dal presidente dottor Stefano Ghelli, è stato approvato. Approvato anche l'ingresso nel Collegio Sindacale del dottor Massimo Melai, già sindaco Supplente, e come sindaco Supplente del dottor Francesco Baicchi.

DAL COMITATO DI GESTIONE DEL SISTEMA ADRIATICO CENTRO-NORD

Ravenna approva il consuntivo con un avanzo di 18 milioni

Oltre 55 milioni di euro sono stati spesi nell'anno per lavori nel porto

Daniele Rossi

RAVENNA – È stato approvato dal Comitato di Gestione dell'Autorità di Sistema Portuale del Mare Adriatico Centro Settentrionale il Bilancio Consuntivo 2019. Le entrate - riferisce la nota dell'AdSP - sono state pari a 44 milioni di euro a fronte dei 28 milioni del 2018, mentre le Spese Correnti si attestano a 6,7 milioni in leggero incremento rispetto al 2018 dovuto ai nuovi inserimenti di personale. Le Spese in Conto Capitale per investimenti ammontano a 55 milioni di euro, raddoppiando i livelli degli investimenti del 2018 e 2017. Le previsioni del 2020 vedranno, grazie all'avvio del Progetto HUB un ulteriore balzo delle spese previste per investimenti in infrastrutture portuali che si attesteranno a circa 65 milioni.

Molto positiva anche la Gestione di Cassa che continua ad evidenziare una buona disponibilità finanziaria dell'Ente.

L'avanzo di amministrazione disponibile ha raggiunto, a fine 2019, l'ammontare di 18 milioni di euro. Tale disponibilità consentirà gli eventuali interventi a sostegno delle imprese portuali qualora previsti dal Decreto Legge n. 34 in corso di conversione.

Fondamentali i progressi fatti nel corso del 2019 dal Progetto "Hub Portuale di Ravenna", per il quale, avviata la procedura di acquisizione delle aree necessarie alla realizzazione delle opere, si è potuto procedere con il bando di gara per l'appalto del Progetto recentemente assegnato al General Contractor Consorzio Stabile Grandi Lavori Scrl.

"Il bilancio 2019 - sottolinea il presidente dell'AdSP Rossi - evidenzia il grande impegno profuso dall'Ente per concretizzare i numerosi progetti di investimento avviati negli anni precedenti. Questo è un impegno che continua nell'anno in corso con ancora maggiore vigore grazie anche alla recente assegnazione della gara per l'HUB portuale. Sappiamo che il 2020 sarà un anno complicato per tutta la portualità italiana. La crisi economica conseguentemente all'emergenza sanitaria ha colpito duramente anche le attività del nostro porto ed è per questo che auspichiamo di potere intervenire con misure di sostegno per quanto ci sarà consentito dal Decreto Rilancio. A questa fase di gestione dell'emergenza dovrà seguire uno forte impegno dell'Ente e della comunità portuale con il sostengo che sappiamo ci danno il Comune di Ravenna e la Regione Emilia Romagna per programmare quanto necessario al recupero dei volumi persi. Ricordiamo che la movimentazione di merci - ha concluso il presidente - è in termometro dell'andamento dell'economia. I traffici del porto potranno riprendere vigore solo se a livello italiano ed europeo ripartirà una nuova fase di rilancio dei consumi e degli investimenti."

FIRMATO CON IL MINISTRO PATUANELLI IN PREFETTURA A TRIESTE

L'Accordo di programma per la Ferriera di Servola

Parte la reindustrializzazione dell'area grazie a un risanamento ambientale permanente

Nella foto (da sx): Fedriga, Sommariva, Patuanelli, Valenti.

TRIESTE – Giornata storica per Trieste. È stato infatti firmato in prefettura, l'Accordo di programma per l'attuazione del progetto di riconversione industriale della Ferriera. Con lo smantellamento dell'area a caldo e la messa in sicurezza permanente dei terreni, inizia una nuova fase per lo sviluppo della città.

L'accordo mira a rilanciare il comprensorio industriale dove sorgeva l'altoforno della Ferriera di Servola, spento nei mesi scorsi, dopo 123 anni di attività. Obiettivo è quello di far nascere al suo posto un polo logistico a servizio del porto e dell'economia del territorio.

Erano presenti all'evento, ospiti del prefetto di Trieste, Valerio Valenti, le Istituzioni e le parti private coinvolte nell'accordo: il ministro dello Sviluppo Economico, Stefano Patuanelli, il presidente della Regione FVG, Massimiliano Fedriga, il sindaco di Trieste, Roberto Dipiazza, il commissario dell'Autorità di Sistema Portuale del Mare Adriatico Orientale, Mario Sommariva, l'Agenzia del Demanio, oltre ai rappresentanti di Arvedi, gruppo di Cremona proprietario dell'acciaieria e Icop-PLT, pool concessionario della Piattaforma Logistica Trieste.

Il nuovo assetto dei terreni, sarà formato dal consolidamento dell'investimento del gruppo Arvedi nel laminatoio a freddo per la parte industriale, e dallo smantellamento e riconversione dell'area a caldo in un terminal portuale e ferroviario, collegato allo sviluppo della nuova Piattaforma Logistica, guidata dal gruppo Icop-PLT. Si tratta in sostanza di due aree equivalenti: quella privata, gestita attualmente da Arvedi, viene demanializzata e assegnata all'Authority giuliana, con successiva concessione dei terreni a Icop-PLT, mentre quella attualmente pubblica viene ceduta ad Arvedi.

In un'ottica di sviluppo portuale, va rilevato che sull'ex area a caldo, si svilupperà il raccordo ferroviario della stazione di Servola che potrà accogliere treni completi da 750 metri, nonché uno snodo autostradale diretto sulla Grande viabilità, ponendo le basi per il successivo avvio dei lavori del Molo VIII, previsto dal Piano regolatore portuale, approvato nel 2016.

Gli interventi previsti dalla Icop, socia di Piattaforma Logistica Trieste, si concentreranno prevalentemente sulla bonifica e messa in sicurezza del perimetro, e verranno realizzati in 3 fasi, non appena saranno portate a termine da Arvedi le attività di smantellamento di tutti gli impianti e i materiali ferrosi. A fronte di una concessione di 26 anni da parte dell'Authority giuliana, l'investimento complessivo di Icop-PLT sarà di circa 127 milioni di euro. L'acquisto dei terreni di Arvedi da parte di Icop-PLT, avrà un valore di circa 21 milioni di euro. Gli anni pervisti per la riconversione sono 5, con una suddivisione in 3 fasi distinte, e un valore di 98 milioni. Il nuovo terminal logistico verrà dotato di 2 gru e di altre attrezzature di banchina, con un investimento di 7 milioni di euro.

Importanti soprattutto le prospettive per l'occupazione. Al termine dei lavori di messa in sicurezza permanente dell'area a caldo della Ferriera, più di 100 saranno le persone utilizzate nell'attività di sviluppo logistico del comprensorio. Gli addetti dell'attività logistica per la siderurgia potranno essere impiegati immediatamente per lo svolgimento di operazioni e servizi portuali conto terzi per l'approvvigionamento di materia prima (rottame, ghisa, minerali di ferro), sia a servizio del gruppo Arvedi, sia per la spedizione via mare dei prodotti finiti destinati al Mediterraneo e Medio Oriente. Per il commissario del porto di Trieste, Mario Sommariva "l'Accordo di programma per la Ferriera di Servola, deve essere inteso come il passaggio epocale verso una fase di nuova industrializzazione del nostro territorio. Trieste dimostra di essere una moderna città proiettata verso uno sviluppo avanzato e sostenibile, poiché porto e industria sono un binomio inscindibile".

"Non è possibile pensare ad una prospettiva di sviluppo e crescita dell'occupazione - rimarca ancora Sommariva - se entrambi i settori non si sviluppano contestualmente. L'Authority giuliana con questa operazione riesce nello scopo di salvaguardare integralmente i lavoratori, risanando l'ambiente e creando nuove prospettive per le generazioni future".

Va rilevato che gli eventuali step successivi del progetto, che includono la realizzazione del Molo VIII, prevedono l'impiego di altre centinaia di addetti, rappresentando una delle prospettive di lavoro più rilevanti per il futuro della città di Trieste.

"L'Accordo siglato - conclude infine Sommariva - costituisce un esempio virtuoso di collaborazione e sinergia istituzionale. Trieste è un esempio per tutto il Paese in una fase difficile come quella attuale".

Global Service srl

PRESSO INTERPORTO TOSCANO AMERIGO VESPUCCI VIA DELLE COLLINE 100 – 57017 GUASTICCE (LI)
TEL. 0586 404033 FAX 0586 428881 INFO@GLOBALSERVICE.LIVORNO.IT WWW.GLOBALSERVICE.LIVORNO.IT

SEDE OPERATIVA

REVAMPING GRU

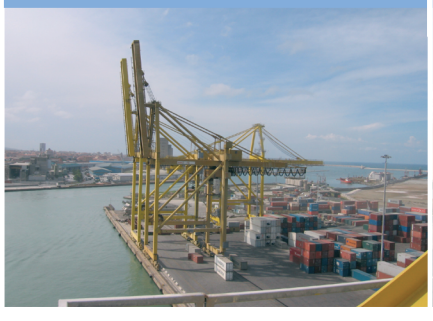

FULL RENTAL

PRONTO INTERVENTO 24 ORE SU 24

MANUTENZIONE BANCHINE

CON L'INTERVENTO DEI VOLONTARI DEL DIVE CENTER LOCALE

Marevivo impegnato a Capraia per la pulizia anche subacquea

L'iniziativa si affianca alla protezione della posidonia lungo la costa livornese

Nella foto: La bandiera di Marevivo a Capraia, davanti al promontorio Sud dell'isola dove sarebbe anche stato avvistato nelle settimane scorse un rarissimo esemplare di foca monaca.

CAPRAIA ISOLA – C'è ambientalismo ed ambientalismo: e per quanto sia importante anche predisporre le menti alla salvaguardia ambientale, è altrettanto importante agire. Così proprio in questo inizio estate ci sono in corso una serie di interventi dell'associazione Marevivo, con i nuclei dei suoi volontari, che a partire dalla costa toscana fino all'isola di Capraia operano nella protezione della prateria della pianta marina posidonia, nel recupero delle foglie spiaggiate per un riutilizzo ecologico e infine per la pulizia delle coste e dei fondali.

L'ultimo degli interventi programmati riguarda l'isola di Capraia dove Marevivo, in collaborazione con il Dive Center di Franco Di Meglio e l'autorizzazione dell'Ente Parco, sta predisponendo una serie di interventi subacquei per togliere dai fondali di posidonia vecchi bidoni, copertoni un tempo usati come parabordi ed altri elementi inquinanti. L'operazione ha come contraltare gli interventi quasi giornalieri dei gommoni di Marevivo a Sud del porto di Livorno, dove grazie a un accordo con l'AAMPS - l'azienda comunale per i rifiuti - vengono ripulite le spiagge libere del Romito, con quintali di materiali vari, spesso sparsi sulle aree dalle incursioni notturne di cinghiali e cani selvatici, conferendoli via mare negli appositi cassonetti in porto.

Da parte sua anche l'AdSP ha avviato una serie di importanti manutenzioni alle spiaggette balneari nei pressi del porto: Il Frate, la Grotta e l'area sabbiosa all'interno del "marina".

GRAZIE ALLE UNITÀ DELLA GUARDIA COSTIERA ISOLANA

Mare Sicuro all'Elba: i primi salvataggi

Un intervento provvidenziale su una imbarcazione in procinto d'affondare

PORTOFERRAIO – La Capitaneria di Porto di Portoferraio, impegnata a livello nazionale dal 15 giugno nell'operazione Mare Sicuro 2020, ha portato a termine con successo nei giorni scorsi un soccorso ad un natante da diporto con due persone a bordo a largo di Punta Galera (Sud-Est Isola d'Elba). A seguito di un guasto alla pompa di sentina l'unità soccorsa imbarcava acqua a bordo, tanto da pregiudicarne la galleggiabilità con pericolo di affondamento. Grazie ad una chiamata al numero di emergenza in mare 1530, la Sala Operativa della Capitaneria di porto di Portoferraio provvedeva immediatamente ad inviare sul posto il battello pneumatico G.C. 310 della postazione Mare Sicuro dell'Ufficio Locale Marittimo di Porto Azzurro già impegnato nella vigilanza della costa Orientale dell'isola dell'Elba. Venivano quindi soccorsi due diportisti trovati in buono stato di salute. Successivamente, i militari della Guardia Costiera, dopo aver estinto un principio di incendio a bordo dell'unità, provvedevano a scortare in sicurezza il natante presso la spiaggia del Ginepro. Grazie all'ausilio di un mezzo nautico specializzato del Gruppo ormeggiatori di Portoferraio, l'unità sinistrata veniva rimorchiata in sicurezza presso il locale cantiere navale Golfo di Mola.

Nello stesso versante isolano, nella giornata del 25 giugno, a seguito della segnalazione pervenuta alla Sala Operativa della Direzione Marittima di Livorno, la Guardia Costiera di Portoferraio, a mezzo del dipendente Battello G.C. 310 dislocato presso il porto di Porto Azzurro, interveniva presso la fascia di mare antistante l'impervio tratto di costa compreso tra le spiagge di Reale e quella di Terranera per soccorrere un bagnante che, a seguito di un'accidentale caduta sugli scogli, si infortunava gravemente una gamba, tanto da pregiudicarne la mobilità. I volontari del Sevizio 118 presenti sul posto, riuscivano a stabilizzarlo con una tavola spinale, mentre il personale della Capitaneria di Porto eseguiva un'evacuazione medica con il mezzo navale trasportando il malcapitato via mare in totale sicurezza nel porto di Porto Azzurro, dove, era presente sul posto un'autoambulanza per il successivo trasferimento presso il locale nosocomio.

MALGRADO I CONFINANTI E I BLOCCHI DOVUTI AL COVID-19

Gli italiani sognano ancora di poter andare in crociera

In oltre 27.000 hanno partecipato al concorso di Crocierissime.it "Il sogno di una vita"

GENOVA – Nonostante il Coronavirus e l'isolamento forzato molti italiani hanno continuato a sognare, aspettando di poter viaggiare di nuovo, vedere nuove città e scoprire destinazioni esotiche. Questo sogno è diventato realtà per uno dei 27.000 partecipanti al concorso dell'anno di www.crocierissime.it, l'agenzia online leader in Italia nella vendita di crociere. La fortunata vincitrice di "Crocierissime.it ti regala il sogno di una vita" è stata Marika Rizzo, che si è aggiudicata una splendida Crociera Giro del Mondo di 116 giorni con partenza l'8 gennaio 2021 a bordo della Costa Deliziosa, premio tra i più consistenti mai visti nella storia delle crociere italiane e del valore complessivo di circa 40.000 euro. Un meraviglioso viaggio attraverso 4 continenti, 32 nazioni diverse, con 60 scali e con sistemazione in cabina con balcone e all inclusive. Insomma, una crociera letteralmente "da sogno".

Ad annunciare il vincitore è stato Farid Shirvani, l'influencer diventato famoso per "Riccanza" su MTV, con migliaia di follower sui social, che il 21 giugno ha dato in diretta sui social il suo nome.

Fabio Pizzo, direttore Marketing Crociere del Gruppo Lastminute ha dichiarato: "Siamo davvero felici di aver realizzato il sogno di Marika Rizzo, una degli oltre 27.000 italiani che hanno partecipato al nostro concorso per vincere un Crociera Giro del Mondo di 116 giorni del valore di 40.000 euro. Ma soprattutto siamo felici di aver visto come, anche in uno dei momenti più difficili per il Paese, come il confinamento a casa durante la pandemia, molti italiani hanno continuato a sognare di viaggiare e scoprire il mondo con una crociera. Questo premio per noi ha quindi un significato particolarmente importante perché vuole essere anche un messaggio di speranza per tutti. Inoltre, siamo davvero orgogliosi di essere stati i primi a creare una promozione del genere in Italia e forse in Europa e siamo molti grati a Costa Crociere per aver creduto da subito in questa iniziativa. Grazie di cuore a tutti!".

DA UN ESPERIMENTO DEL CANTIERE NAVALE ST. JOHN

Timoneria elettrica anche per i tug?

È stata realizzata da Dometic Marine e sperimentata favorevolmente

LONDRA – Un controllo preciso, regolare e immediato dello sterzo è importante per qualsiasi imbarcazione, ma in particolare per un rimorchiatore commerciale che deve spingere e tirare carichi preziosi nelle condizioni più difficili.

Il cantiere navale di St. John, leader di settore, si è rivolto a Dometic Marine per un nuovo progetto. Il famoso e rinomato cantiere, specializzato nella costruzione e riparazione di barche da lavoro in acciaio - tra cui rimorchiatori oceanici, navi da rifornimento offshore, traghetti, navi mercantili ecc., vanta clienti che si occupano di operazioni commerciali e governative, sia a livello nazionale che internazionale.

Dopo aver valutato varie possibilità per il rimorchiatore commerciale Iron Jac - 25 piedi per 23 tonnellate di peso - si è optato per Dometic Optimus EPS, che è risultata essere la soluzione ideale per rimorchiatori heavy-duty.

Steve Ganoe, presidente del cantiere navale St. John, afferma; "Quando ho visto la timoneria elettronica Dometic per imbarcazioni da diporto, ho pensato: <Perché non applicare questo sistema, fluido e preciso, alle nostre barche da lavoro?> Insieme a Dometic abbiamo aperto nuovi orizzonti e sono soddisfatto del risultato."

Dopo averne discusso, un gruppo di esperti di Dometic Marine (ex Seastar Solutions) ha iniziato a lavorare per adattare il sistema EPS ad una nave commerciale alimentata da due motori diesel Cummins da 325 cavalli. Il sistema utilizza due cilindri EC5390 per una configurazione a doppio timone controllata da un unica stazione di comando. Il sistema comprende una pompa elettronica EH1572 (encoder) e EM1200 PCM (controllo pompa), collegati a due pompe EP1503 EPS e a cilindri intelligenti separati per controllare i due timoni senza barra di accoppiamento.

Eric Fetchko, presidente di Dometic Marine afferma: "Questa è un'applicazione alquanto inusuale per il famosissimo sistema EPS Optimus di Dometic Marine, ma del tutto adeguata: le sue capacità di guida sono assolutamente rilevanti per le grandi e pesanti navi commerciali, che necessitano di un controllo costante nelle condizioni più difficili.

"EPS Optimus sta guadagnando sempre maggior attenzione nel settore nautico - commerciale marittimo e imbarcazioni da lavoro incluse. Ci aspettiamo che il settore commerciale diventi una parte sempre più importante della nostra attività nautica complessiva."

DAL RENDICONTO DELLA PRESIDENTE KATIA BALDUCCI

NAVIGO, un buon bilancio con successi e risultati

Prima assemblea dopo Covid-19 per l'approvazione del consuntivo 2019 e i progetti in corso con la ripartenza

Katia Balducci

VIAREGGIO – Oltre 25 imprese della nautica coinvolte nel settore ricerca e sviluppo, 40 progetti di innovazione e digitalizzazione presentati all'Unione Europea e alla Regione Toscana che hanno ottenuto il finanziamento per complessivi 8 milioni di euro, 45 nuovi giovani professionisti (tra comandanti di superyacht, refitter e esperti di logistica) diplomati con l'istituto tecnico superiore Isyl (Italian Super Yacht Life). Un buon consuntivo, in sostanza, come ha sottolineato Katia Balducci, presidente di NAVIGO - società di innovazione e sviluppo della nautica e amministratore delegato, assieme alla famiglia, dei gruppi Overmarine spa e Effebi spa - in apertura dell'assemblea dei soci riunitasi per la prima volta, dopo il blocco dovuto al Covid-19, all'aperto nel giardino del Gran Teatro di Torre del Lago Puccini - nel rispetto delle regole di distanziamento e sicurezza - grazie all'ospitalità della Fondazione Festival Pucciniano.

Il consuntivo del 2019 si attesta complessivamente su 1 milione e 800 mila euro comprensivo dei circa 500 mila euro ottenuti come risultato d'esercizio di Rete Penta, il soggetto gestore, capofilato da NAVIGO, del Distretto Tecnologico per la Nautica e la Portualità Toscana.

Per quanto riguarda, l'anno in corso e data la complessa situazione dovuta al Covid-19, dopo la fine del blocco, NAVIGO ha avviato un confronto con le imprese associate per sostenerle nella fase di ripartenza. Le richieste di sostegno e supporto nella progettazione riguardano soprattutto i settori digitalizzazione, marketing innovazione, sviluppo prototipi e brevetti.

"Abbiamo voluto rifocalizzare il nostro sistema di consulenza sui servizi e sugli eventi - ha spiegato la presidente Balducci - perché in questo momento riteniamo che le aziende vadano aiutate anche con la possibilità di progetti orientati al mercato, che prevedano forme di collaborazione e di rete, in coerenza con la strategia Industria 4.0 e che siano finanziabili anche con i contributi a fondo perduto".

NAVIGO aggrega attualmente 150 imprese in Toscana e 30 aziende tra la Sardegna e Malta (dove sono attivi NAVIGO Sardegna e NAVIGO Malta). Un network complessivo (incluse le associate del distretto toscano e altre) di 500 imprese coinvolte nei progetti, con accordi con 50 laboratori e le principali università toscane e 150 progetti sviluppati, nel corso di 13 anni, sui principali temi: automazione, digitalizzazione, rapporto barca porto, nuovi materiali, ciclo di vita dei prodotti, nuove propulsioni. Oltre a gestire RETE PENTA, soggetto operativo del Distretto Tecnologico della Nautica e della Portualità Toscana, NAVIGO vede al suo interno rappresentate quattro associazioni di categoria, Camera di Commercio di Lucca, Comune di Viareggio e Provincia di Lucca. È il principale referente per gli stakeholder territoriali (banche, associazioni sindacali, società di servizi, pubbliche amministrazioni).

Gargiulo in pensione: il saluto del "Sistema"

Gabriele Gargiulo

LIVORNO – L'hanno voluto festeggiare con una cena d'addio al circolo del tennis di Banditella, presenti le massime autorità dell'AdSP attuali e passate. Perché da ieri il dottor Gabriele Gargiulo, responsabile della direzione della comunicazione, degli studi e della promozione di Palazzo Rosciano, è ufficialmente in pensione. Classe 1953, è da anni alla ribalta a cominciare dalle banchine. Ma non è solo l'uscita di un dirigente a meritare il caloroso saluto: perché il maestro del lavoro dottor Gargiulo è stato per molti anni, insieme al suo più stretto collaboratore, la voce dell'Autorità: una voce sempre intelligente, sempre pacata, sempre senza fronzoli né dorature di maniera. Si è fatto voler bene da molti, stimare pressoché da tutti.

L'ingresso in quella che era l'Autorità Portuale livornese avvenne con la presidenza di Roberto Piccini, assieme al quale aveva lavorato a stretto contatto alla compagnia di lavoratori portuali: una formazione, quella in un organo assembleare che ai suoi tempi era considerato uno dei più significativi per l'economia locale, gli è servita anche a Palazzo Rosciano, avendo sempre seguito lo sviluppo del lavoro portuale, della manodopera portuale e della trasformazione di quest'ultima in un insieme di specializzazioni al passo con i tempi. A Palazzo Rosciano Gargiulo è stato anche investito dei delicatissimi compiti di segretario generale quando la nota vicenda giudiziaria ancora in corso ha temporaneamente "sospeso" il segretario in carica: e l'ha fatto con il consueto stile riservato e prudente, senza però evitare le responsabilità dell'incarico. Per il quale è stato poi ringraziato affettuosamente sia dal presidente Corsini, sia dal segretario titolare (rientrato dopo mesi di "limbo") Provinciali, sia dall'intero cluster portuale.

All'amico Gabriele, gli auguri più sinceri per questo nuova fase della sua vita - che sarà certamente attiva e di soddisfazione - e i ringraziamenti per la sempre proficua collaborazione.

ANCHE PER CONOSCERE LE PROSPETTIVE DELLA ZES

Ambasciata USA a Brindisi: forte interesse per il porto

Si è parlato di sviluppo sostenibile e di possibili investimenti americani

BRINDISI – Ieri mattina, nella sede di Brindisi dell'Autorità di Sistema Portuale del Mare Adriatico Meridionale, una delegazione del Consolato americano di Napoli e dell'Ambasciata americana a Roma è stata ricevuta dal presidente dell'AdSP MAM, Ugo Patroni Griffi.

Una visita cordiale e informale, durante la quale la delegazione, grazie all'importante supporto della Capitaneria di Porto Guardia Costiera di Brindisi, ha potuto ammirare la bellezza e la operosità dello scalo portuale a bordo di una motovedetta CP, coordinata dal comandante in seconda della Capitaneria C.F. (CP) Stefania Milione e dal capo servizio operazioni CF (CP) Pasquale Golizia.

La delegazione, costituita da George Sarmiento, capo Sezione economica dell'Ambasciata americana di Roma, Patrick Horne, capo Sezione economico-politica del Consolato Generale americano di Napoli, e Alba Ferreri, consigliere politico del Consolato Generale americano di Napoli, oltre ad

Ugo Patroni Griffi

essere affascinata dalla millenaria storia del porto messapico, è stata particolarmente interessata dalla versatilità e dalla poliedricità dello scalo: dai collegamenti marittimi con le vicine Grecia e Albania, alle banchine del porto industriale, servite da una vastissima area retroportuale che consente collegamenti diretti con la rete infrastrutturale, stradale e ferroviaria, senza tangere il traffico cittadino.

Il presidente Patroni Griffi ha illustrato gli strumenti di sviluppo promossi attraverso la già istituita ZES interregionale Adriatica (Puglia Molise), nata con l'obiettivo di attrarre grandi investimenti, favorendo la crescita delle imprese già operative o la nascita di nuove realtà industriali, nelle aree portuali e retroportuali, e implementando le piattaforme logistiche, collegate anche da intermodalità ferroviaria, attraverso una serie di agevolazioni fiscali. Infine, si è parlato, anche, di come i porti del sistema dell'Adriatico meridionale abbiano fronteggiato e retto l'emergenza Covid.

Al termine della visita, il presidente ha consegnato agli ospiti brochure informative dei porti dell'AdSP MAM e il crest dell'Ente, ottenendo la promessa di intensificare e rafforzare i rapporti istituzionali in una prospettiva, anche, di possibili investimenti statunitensi nell'area messapica. I delegati del Governo americano hanno ricambiato con omaggi rappresentativi.

CON UN ACCORDO SOTTOSCRITTO INSIEME AL MUSEO ARCHEOLOGICO DI REGGIO CALABRIA

L'Autorità dello Stretto impegnata per il turismo

In tavolo tra le istituzioni per lo sviluppo anche del crocierismo internazionale

MESSINA – Il presidente dell'Autorità di Sistema Portuale dello Stretto e il direttore del Museo Archeologico Nazionale di Reggio Calabria (MArRC) hanno firmato nei giorni scorsi un importante accordo di collaborazione. Il documento sancisce l'avvio di un percorso condiviso per lo sviluppo di attività di promozione, valorizzazione e comunicazione e di progetti volti al perseguimento delle reciproche finalità istituzionali dei due Enti sottoscrittori.

"L'Accordo di Collaborazione con il MArRC si innesta perfettamente nel percorso che già dai primi mesi del mio insediamento abbiamo attivato con le Istituzioni di Messina, Milazzo e Reggio Calabria e che ha portato l'AdSP dello Stretto a partecipare anche al Tavolo Interistituzionale permanente sul Turismo su invito del presidente della Camera di Commercio di Reggio" dichiara il presidente Mega. "L'obiettivo è sempre quello di incrementare il traffico crocieristico nei porti di competenza, ma la strategia innovativa è presentare l'Area dello Stretto come destinazione turistico-culturale unica e raggiungibile sia per i crocieristi in sbarco a Messina

Mario Mega

che per quelli che, ci auspichiamo, potranno presto attraccare numerosi a Milazzo piuttosto che a Reggio Calabria. Le attrattive escursionistiche del territorio sono di incommensurabile bellezza e di grande varietà e il Museo Archeologico con i suoi Bronzi di Riace rappresenta una delle principali icone dello Stretto e meta imperdibile per i visitatori provenienti da tutte le parti del mondo".

L'attuale blocco forzato del settore crocieristico internazionale a causa del Covid-19 non ha demoralizzato l'AdSP che sta invece proseguendo con un'intensa azione di promozione, fra cui il lancio del nuovo logo e del brand Porti dello Stretto. Dove il Mare incontra la Cultura.

Al contempo stanno per essere avviati i lavori di adeguamento dell'attuale terminal crociere di Messina per assicurare che le future operazioni di imbarco e sbarco dei crocieristi avvengano in piena sicurezza e nel rispetto delle nuove prescrizioni in materia. Il nuovo layout e l'aggiornamento delle procedure sono stati preventivamente concordati con tutte le Autorità e le Forze dell'ordine operanti nell'area portuale e consentiranno la netta separazione dei flussi in imbarco ed in sbarco, il passaggio dei passeggeri in appositi tunnel di sanificazione e la realizzazione di aree coperte esterne per le attese precedenti alle operazioni di imbarco. Il Porto di Messina si prepara quindi a tornare a pieno titolo fra gli scali italiani impegnati in prima linea nel settore delle crociere nell'attesa di consolidare le nuove strategie di promozione dell'Area dello Stretto, allargando le attività anche agli altri porti del sistema portuale.

Il direttore del Museo Archeologico Nazionale di Reggio Calabria Carmelo Malacrino dichiara "Lavorare insieme per promuovere il patrimonio culturale e paesaggistico anche in chiave turistica è un obiettivo assolutamente prioritario. Il ministro Franceschini ha inteso legare fortemente i musei al loro territorio e il MArRC in questi anni si è aperto a innumerevoli forme di collaborazione per un percorso condiviso con istituzioni, enti e associazioni". "Abbiamo lavorato con entusiasmo - prosegue il direttore - per giungere a questo accordo con l'Autorità del Sistema Portuale dello Stretto, che porterà iniziative e progetti utili anche a incrementare il traffico crocieristico. Ringrazio il presidente Mega e tutto il suo staff per aver voluto consolidare questo rapporto, che darà presto i suoi frutti a vantaggio delle due regioni unite dallo Stretto".

partenze da Ancona

PORTI NAZIONALI

SERVIZIO (CMA CGM) per Ravenna, Venezia, Trieste, servizio contenitori. (Global Service 071 2270671).

SERVIZIO (Maersk Line) per Ravenna, Trieste, tutto contenitori. (Archibugi 071 501011).

SERVIZIO (Evergreen Line) per Trieste, Ravenna, tutto contenitori. (Evergreen Shipping Ag. 071 2270600).

SERVIZIO (Sermar Line) per Ravenna, Venezia, contenitori. (Frittelli Maritime 071 2270501/Sermar Line 041 2573740).

SERVIZIO (IMO 9330238) (MSC) per Gioia Tauro, tutto contenitori. (Maritransport 071 204275).

SERVIZIO (MSC) per Gioia Tauro, tutto contenitori. (Maritransport 071 204275).

2-7 Mn. BF PHILIPP (IMO 9123324) (Maersk Line) per Ravenna, Trieste, servizio contenitori (Archibugi 071 501011).

9-7 Mn. BF PHILIPP (IMO 9123324) (Maersk Line) per Ravenna, Trieste, servizio contenitori (Archibugi 071 501011).

15-7 Mn. BF PHILIPP (IMO 9123324) (Maersk Line) per Ravenna, Trieste, servizio contenitori (Archibugi 071 501011).

21-7 Mn. BF PHILIPP (IMO 9123324) (Maersk Line) per Ravenna, Trieste, servizio contenitori (Archibugi 071 501011).

28-7 Mn. BF PHILIPP (IMO 9123324) (Maersk Line) per Ravenna, Trieste, servizio contenitori (Archibugi 071 501011).

4-8 Mn. BF PHILIPP (IMO 9123324) (Maersk Line) per Ravenna, Trieste, servizio contenitori (Archibugi 071 501011).

NORD EUROPA

SERVIZIO SETTIMANALE (MSC) via Pireo per Felixstowe, Anversa, Rotterdam, Le Havre, Amburgo, Bremerhaven, tutto contenitori. (Maritransport 071 204275).

SERVIZIO (HDS) per Nord Europa. (Frittelli Maritime Group 071 2270501).

SERVIZIO (CMA CGM) per St. Pietroburgo, Tallin, Riga, Klapeida, servizio contenitori. (Global Service 071 2270671).

NORD AFRICA - FRANCIA SPAGNA - PORTOGALLO

SERVIZIO (Losinjska Plovidba) per Rijeka, Koper, Tripoli, Algeri, contenitori. (Frittelli Maritime Group 071 2270623).

SERVIZIO SETTIMANALE (MSC) via Pireo per Valencia, Tenerife, Las Palmas, Leixoes, Vigo, tutto contenitori. (Maritransport 071 204275).

SERVIZIO (HDS) per Nord Africa. (Frittelli Maritime Group 071 2270501).

SERVIZIO (CMA CGM) per Tunisia, Libia, Algeria, Marocco, Malta, servizio contenitori. (Global Service 071 2270671).

SERVIZIO (Arkas Line) per Tunisi, Algeri, Casablanca via Istanbul. (Arkas Italia 010 8463711/0586 421030).

SERVIZIO (Med Cross Line) per Pireo, Benghasi, Misurata, Tripoli, via Pireo per Djen Djen, Sagunto, Castellon, Marsiglia, ro-ro e contenitori general & project cargo. (Med Cross Line 041 3039900).

ALBANIA - ISRAELE - EGITTO LEVANTE - MAR NERO

BOSNIA CROAZIA servizi completi e groupage. (Project Cargo 0586 211131).

CROAZIA (Jadrolinija) servizio regolare ro-ro per Zara con la motonave Ivan Zajc. (Amatori 071 204305).

CROAZIA (Jadrolinija) servizio trisettimanale ro-ro per Spalato lunedì, mercoledì, venerdì, con la motonave Marko Polo. (Amatori 071 204305).

GRECIA (Anek Lines) servizio regolare ro-ro per Pireo, Patrasso. (Archibugi 071 501011).

GRECIA servizio regolare ro-ro per Igoumenitsa, Patrasso, partenze lunedì, martedì, mercoledì, venerdì, sabato, domenica. (Minoan Agencis 071 201708).

SERVIZIO (Global Service) per Egitto, Libano, con connessione su nave madre. (Global Service srl 071 2270671).

SERVIZIO FEEDER SETTIMANALE (MSC) via Pireo per Salonicco, Poti, Varna, Novorossiysk, Ilichevsk, tutto contenitori. (Maritransport 071 204275).

SERVIZIO (Maersk Line) per Marsaxlokk, tutto contenitori. (Archibugi 071 501011).

SERVIZIO (CMA CGM) per Egitto, Siria, Libano, Limassol, Grecia, Poti, Novorossisk, Trabzon, Odessa, Varna, Costanza, Illichevst, servizio contenitori. (Global Service 071 2270671).

SERVIZIO (CMA CGM) per Koper, Rijeka, servizio contenitori. (Global Service 071 2270671).

SERVIZIO (MSC) per Bar, Rijeka, Ploce, tutto contenitori. (Maritransport 071 204275).

SERVIZIO (MSC) per Piraeus, Aliaga, Evyap, Gemlik, Tekirdag, Novorossiysk, Constanta, Gebze, Istanbul, tutto contenitori. (Maritransport 071 204275).

SERVIZIO (MSC) per Pireo, Limassol, Beirut, Alexandria (Old Port), Alexandria (AICT), tutto contenitori. (Maritransport 071 204275).

SERVIZIO (MSC) per Koper, Mersin, Alexandria (AICT), Limassol, Beirut, Iskenderun, Mersin, tutto contenitori. (Maritransport 071 204275).

2-7 Mn. LUCIE SCHULTE (IMO 9301926) (MSC) per Alexandria (AICT), Port Said West, Beirut, Limassol, servizio contenitori (Aldo Spadoni 0586 248111, Le Navi 010 64721, Maritransport 071 204275).

2-7 Mn. NICOLAS DELMAS (IMO 9220861) (Evergreen Line) per Koper, Pireo, Dekheila Alexandria, Limassol, Beirut, Izmir, Venezia, Trieste, Ravenna, tutto contenitori: service ADL. (Evergreen Shipping Ag. 099 4764753/Frittelli Maritime Group 071 50211621).

2-7 Mn. NICOLAS DELMAS (IMO 9220861) (Cosco) per Koper, Pireo, Dekheila Alexandria, Limassol, Beirut, Izmir, Venezia, Trieste, Ravenna, tutto contenitori: service AGX. (Cosco Shipping 010 27071).

2-7 Mn. NICOLAS DELMAS (IMO 9220861) (Tarros) per Pireo, El Dekheila, Beirut, Izmir, Pireo, Venezia, servizio ro-ro, contenitori: ADL – ADRIATIC/LEVANT Service. (Tarros 0187 5371).

9-7 Mn. MSC ANAHITA (IMO 9148025) (MSC) per Alexandria (AICT), Port Said West, Beirut, Limassol, servizio contenitori (Aldo Spadoni 0586 248111, Le Navi 010 64721, Maritransport 071 204275).

9-7 Mn. YANKI A (IMO 9321471) (Evergreen Line) per Koper, Pireo, Dekheila Alexandria, Limassol, Beirut, Izmir, Venezia, Trieste, Ravenna, tutto contenitori: service ADL. (Evergreen Shipping Ag. 099 4764753/Frittelli Maritime Group 071 50211621).

9-7 Mn. YANKI A (IMO 9321471) (Cosco) per Koper, Pireo, Dekheila Alexandria, Limassol, Beirut, Izmir, Venezia, Trieste, Ravenna, tutto contenitori: service AGX. (Cosco Shipping 010 27071).

9-7 Mn. YANKI A (IMO 9321471) (Tarros) per Pireo, El Dekheila, Beirut, Izmir, Pireo, Venezia, servizio ro-ro, contenitori: ADL – ADRIATIC/LEVANT Service. (Tarros 0187 5371).

16-7 Mn. STADT DRESDEN (IMO 9320049) (Tarros) per Pireo, El Dekheila, Beirut, Izmir, Pireo, Venezia, servizio ro-ro, contenitori: ADL – ADRIATIC/LEVANT Service. (Tarros 0187 5371).

16-7 Mn. STADT DRESDEN (IMO 9320049) (Evergreen Line) per Koper, Pireo, Dekheila Alexandria, Limassol, Beirut, Izmir, Venezia, Trieste, Ravenna, tutto contenitori: service ADL. (Evergreen Shipping Ag. 099 4764753/Frittelli Maritime Group 071 50211621).

16-7 Mn. STADT DRESDEN (IMO 9320049) (Cosco) per Koper, Pireo, Dekheila Alexandria, Limassol, Beirut, Izmir, Venezia, Trieste, Ravenna, tutto contenitori: service AGX. (Cosco Shipping 010 27071).

23-7 Mn. AS CAROLINA (IMO 9314935) (Evergreen Line) per Koper, Pireo, Dekheila Alexandria, Limassol, Beirut, Izmir, Venezia, Trieste, Ravenna, tutto contenitori: service ADL. (Evergreen Shipping Ag. 099 4764753/Frittelli Maritime Group 071 50211621).

23-7 Mn. AS CAROLINA (IMO 9314935) (Cosco) per Koper, Pireo, Dekheila Alexandria, Limassol, Beirut, Izmir, Venezia, Trieste, Ravenna, tutto contenitori: service AGX. (Cosco Shipping 010 27071).

23-7 Mn. AS CAROLINA (IMO 9314935) (Tarros) per Pireo, El Dekheila, Beirut, Izmir, Pireo, Venezia, servizio ro-ro, contenitori: ADL – ADRIATIC/LEVANT Service. (Tarros 0187 5371).

30-7 Mn. NICOLAS DELMAS (IMO 9220861) (Evergreen Line) per Koper, Pireo, Dekheila Alexandria, Limassol, Beirut, Izmir, Venezia, Trieste, Ravenna, tutto contenitori: service ADL. (Evergreen Shipping Ag. 099 4764753/Frittelli Maritime Group 071 50211621).

30-7 Mn. NICOLAS DELMAS (IMO 9220861) (Cosco) per Koper, Pireo, Dekheila Alexandria, Limassol, Beirut, Izmir, Venezia, Trieste, Ravenna, tutto contenitori: service AGX. (Cosco Shipping 010 27071).

30-7 Mn. NICOLAS DELMAS (IMO 9220861) (Tarros) per Pireo, El Dekheila, Beirut, Izmir, Pireo, Venezia, servizio ro-ro, contenitori: ADL – ADRIATIC/LEVANT Service. (Tarros 0187 5371).

6-8 Mn. YANKI A (IMO 9321471) (Tarros) per Pireo, El Dekheila, Beirut, Izmir, Pireo, Venezia, servizio ro-ro, contenitori: ADL – ADRIATIC/LEVANT Service. (Tarros 0187 5371).

13-8 Mn. STADT DRESDEN (IMO 9320049) (Tarros) per Pireo, El Dekheila, Beirut, Izmir, Pireo, Venezia, servizio ro-ro, contenitori: ADL – ADRIATIC/LEVANT Service. (Tarros 0187 5371).

AFRICA OCCIDENTALE SUD AFRICA

SERVIZIO FEEDER (Safmarine) per Abidjan, Cotonou, Tema, prosecuzioni per Dakar, Conakry, Banjul, Nouakchott, Monrovia, Freetown, Port Harcourt (Onne), Douala, Libreville, Port Gentil, Pointe Noire, Matadi, Luanda, Lobito, Lomé, Cape Town, Port Elizabeth, Durban, prosecuzioni per Johannesburg, Beira, Maputo, East London, Walvis Bay, tutto contenitori. (Safmarine Italia 010 253571).

SERVIZIO SETTIMANALE (MSC) via Pireo per Dakar, Abidjan, via Abidjan per Tema, Cotonou, Lomé, Douala, Burkina Faso, Lagos, Apapa, Tincan Island, Takoradi; via Dakar per Banjul, Freetown e prosecuzioni interne; Cape Town, Port Elizabeth, Durban, Walvis Bay, East London, Maputo, Beira, Nacala, prosecuzioni interne, tutto contenitori. (Maritransport 071 204275).

MAR ROSSO AFRICA ORIENTALE

SERVIZIO FEEDER SETTIMANALE (MSC) via Pireo per Mombasa, Dar es Salaam, Tanga, prosecuzioni interne; Aqaba, Gedda, Port Sudan, Hodeida via Gedda, Aden via Gedda, e prosecuzioni interne, Pointe des Galets, Tamatave, Mahajanga, Diego Suarez, Port Louis, Longoni, tutto contenitori. (Maritransport 071 204275).

SERVIZIO (Norasia) per Jeddah, servizio contenitori. (Frittelli Maritime Group 071 2270501).

SERVIZIO (CMA CGM) per Jeddah, Giordania, Yemen, Sudan, Dijbouti con connessione su nave madre. (Global Service srl 071 2270671).

CANADA - GRANDI LAGHI

SERVIZIO FEEDER SETTIMANALE (MSC) via Pireo per Montreal, Toronto, prosecuzioni interne, tutto contenitori. (Maritransport 071 204275).

STATI UNITI PORTI ATLANTICI

SERVIZIO FEEDER SETTIMANALE (MSC) via Pireo per Boston, New York, Baltimora, Norfolk, Charleston, Savannah, tutto contenitori. (Maritransport 071 204275).

GOLFO USA C. AMERICA - PACIFICO

SERVIZIO FEEDER SETTIMANALE (MSC) via Pireo per Jacksonville, Miami, Houston, New Orleans, Vera Cruz, Altamira, Manzanillo/Cuba, Mazatlan, Guaymas, Buenaventura, Guayaquil, Callao, Arica, Iquique, Antofagasta, San Antonio, Talcahuano, Puerto Cabello, Freeport, Nassau, Rio Haina, Port Au Prince, Bridgetown, Port of Spain, Kingston, tutto contenitori. (Maritransport 071 204275).

SUD AMERICA

SERVIZIO FEEDER (Safmarine) per Santos, Paranagua, Rio de Janeiro, Buenos Aires, Montevideo, Fortaleza, Salvador Bahia, Itajai, Rio Grande do Sul, tutto contenitori. (Safmarine Italia 010 253571).

SERVIZIO FEEDER SETTIMANALE (MSC) via Pireo per Santos, Rio Grande do Sul, Rio de Janeiro, Vitoria, Sao Francisco do Sul, Fortaleza, Salvador Bahia, Montevideo, Buenos Aires, prosecuzioni interne, tutto contenitori. (Maritransport 071 204275).

GOLFO ARABICO GOLFO PERSICO - INDIA

SERVIZIO FEEDER SETTIMANALE (MSC) via Pireo per Karachi, Nhava Sheva, tutto contenitori. (Maritransport 071 204275).

SERVIZIO FEEDER (Safmarine) trasbordo via Gedda per Golfo Arabico, India, Pakistan, tutto contenitori. (Safmarine Italia 010 253571).

SERVIZIO SETTIMANALE (Odino Valperga) groupages e fullcontainers per Dubai. (Odino Valperga General Cargo 071 201904).

SERVIZIO (HDS) per Medio Oriente, Mondo Arabo, Iran, Iraq, Sub Continente Indiano, si accettano spedizioni in container anche per destinazioni interne dell'Iran e dell'Iraq. (Frittelli Maritime Group 071 2270501).

SERVIZIO (CMA CGM) per Golfo Arabico, Iran, Kuwait, Oman, Qatar, India, Pakistan, Sri Lanka, Bangladesh, con connessione su nave madre. (Global Service srl 071 2270671).

E. ORIENTE - AUSTRALIA NUOVA ZELANDA

SERVIZIO FEEDER SETTIMANALE (MSC) via Pireo per Singapore, Busan, Hong Kong, Shanghai, Qingdao, Chiwan, Xingang, Ningbo, Xiamen, porti minori della Cina, Ho Chi Minh Ville, Da Nang, Giacarta, Surabaya, Port Kelang, Penang, Bangkok, Semarang, Belawan Deli, Laem Chabang, Tokyo, Fremantle, Sydnney, Melbourne, Adelaide, Brisbane, prosecuzioni interne, tutto contenitori. (Maritransport 071 204275).

SERVIZIO (HDS) per Estremo Oriente. (Frittelli Maritime Group 071 2270501).

SERVIZIO (Norasia) per destinazioni Estremo Oriente, servizio contenitori. (Frittelli Maritime Group 071 2270501).

SERVIZIO (CMA CGM) per principali porti cinesi, Indonesia, Taiwan, Philippine, Tailandia, Malaysia, Vietnam, Cambogia, Myanmar, Japan, con connessione su nave madre. (Global Service srl 071 2270671).

MARFRET
Compagnie Maritime
MARSIGLIA
LINEA VENEZUELA - COLOMBIA
mn. RHODOS
LIVORNO
13/07/20
mn. SKIATHOS I
LIVORNO
20/07/20
per. Fos, Barcelona, Valencia, Tangeri, Algeri, Pointe a Pitre, Fort de France, La Guaira, Cartagena, Manzanillo, Puerto Moin, Turbo.
AEM
AGENZIE EUROPEE MARITIME
Sede di Genova: 16121 GENOVA
Via C. R. Ceccardi, 1/9
Tel. 010.57670.1 - Fax 010.5761006
Filiale di Livorno - 57123 LIVORNO
Via III Novembre, 8
Tel. 0586.895500 - Fax 0586.895504
www.marfret.com
e-mail: aemitalia.com

IL PORTO DI LIVORNO:

NORD EUROPA

Servizio (Fesco ESF Baltic Container Service) da/per St. Petersburg (via Rotterdam) con partenze giornaliere da Melzo/Verona/Novara/Busto Arsizio (tt 11/12 giorni) - (Fesco Mediterranean Agency 0586 271711).

Servizio Groupage (Voitainer) per Dublino - (O. Bonsignori 0586 899572).

Servizio (Fesco Integrated Transport) per tutte le destinazioni interne della Russia e Repubbliche ex CSi - (Fesco Mediterranean Agency 0586 271711).

Servizio (Grimaldi Lines) per Southampton, Flushing, Amburgo, Anversa, Portbury - (L.V. Ghianda 0586 82681).

Servizio (Thorco Shipping) per Anversa, Rotterdam – servizio quindicinale. Carichi break bulk e heavy - (Thorco Shipping Italia 0586 502800).

FRANCIA - SPAGNA PORTOGALLO - NORD AFRICA

Servizio settimanale per Las Palmas, Tenerife, La Palma, Fuerteventura, Lanzarote, Praja, Mindelo, Sol, contenitori completi e groupage - (Transworld International 0586 210444).

Servizio decadale diretto (Arkas Line) per Las Palmas, Tenerife - (Arkas Italia 010 8463711/0586 421030).

Danzas groupage servizio quindicinale per Isole Canarie - (Danzas 0586 942266).

Servizio regolare groupage per la Corsica - Bastia, Ajaccio e destinazioni interne - (Maneo 0586 891022/0586 890282).

Servizio bisettimanale (Co.Tu.Nav.) per Tunisi, Sousse, Sfax - ro-ro, contenitori, convenzionale e groupage - (Austral 0586 883566/0586 889689).

Servizio settimanale (Alfa Italia srl) Contenitori completi e Groupage per La Palmas - Tenerife - Fuerteventura - Lanzarote. (Alfa Italia srl 0586 219022).

C.T.M. ITALIA servizio decadale contenitori completi e groupage per Santa Cruz de Tenerife, Las Palmas, Arrecife - (C.T.M. 0586 94051).

Servizio settimanale NVOCC per Casablanca, Tunisi - (Navitrans 0586 839863).

Servizio trisettimanale (Grimaldi Lines) per Barcellona, ogni lunedì, mercoledì e venerdì con la mn Florencia - servizio ro-ro passeggeri - (L.V. Ghianda 0586 82681).

Servizio settimanale per le Isole Canarie - contenitori completi e groupage - (Di Gioia Srl 0586 830229).

Servizio (Maritime Coastal Line) per Valencia - servizio ro-ro tutto merci rotabili - (Carlo Laviosa 0586 424730).

Servizio (Domestica di Navigazione) per Misurata, Khoms, Zuara - servizio ro-ro contenitori - (Medov 0586 276335).

Servizio (Navimed) per Casablanca, Sfax - servizio tutto contenitori - (Sealog 010 4495401).

Servizio (Maersk Line) per Valencia, Barcellona - tutto contenitori - (Maersk Italia 0586 823511).

Servizio (Sloman Neptun) per Algeri - tutto contenitori, 20', 40' e special equipment - (Container Agencies Livorno 0586 271711).

Servizio (Evergreen Line) per Tripoli, Misurata - servizio contenitori - (Evergreen Shipping Ag. Italy 0586 413367).

Servizio (CSAV Norasia) per Malta - contenitori e groupage - (CSAV Ag. Italy 010 642021).

Servizio (Cosco) per Algeciras - tutto contenitori - (Coscon Italy 010 27011/Argosy 0586 421030).

Servizio (Hanjin) per Fos - tutto contenitori - (Hanjin Italy 0586 274411).

Servizio (Med Cross Line) per Marsiglia, Casablanca (via Marsiglia), Sagunto, Castellon (su indicement), Djen Djen, Mostaganem, La Goulette, Misurata, Malta - ro-ro, containers, general & project cargo - (Sisam 0586 316142).

Servizio (Boluda Lines) per Valencia, Las Palmas, Santa Cruz de Tenerife, Santa Cruz de La Palma, Arrecife de Lanzarote, Fuerteventura, Palma de Mallorca, Mahon, Agadir, Melilla, Dakhla - tutto contenitori - (Containers Agencies 0586 271711).

Servizio (Melfi Marine Corp.) per Barcellona, Valencia, Lisbona - servizio tutto contenitori - (Gastaldi 0586 274430).

Servizio (UASC) per Fos, Barcellona, Valecia, Algeciras - tutto contenitori - (UASC Italy srl 0586 806070).

Servizio (Arkas Line) per Algeri in trasbordo via Valencia per Orano - (Arkas Italia 010 8463711/0586 421030).

1-7 Mn. ULYSSE (IMO 9214991) (Co.Tu.Nav.) per Tunisi (Rades), Sousse, Sfax (via Tunisi) e altre destinazioni interne della Tunisia - si accettano contenitori groupage, merce tradizionale su mafi, rotabili - (Austral 0586 883566).

4-7 Mn. SALAMMBO (IMO 9142461) (Co.Tu.Nav.) per Tunisi (Rades), Sousse, Sfax (via Tunisi) e altre destinazioni interne della Tunisia - si accettano contenitori groupage, merce tradizionale su mafi, rotabili - (Austral 0586 883566).

4-7 Mn. MACKINAC BRIDGE (IMO 9689603) (Yang Ming) per Fos, Pireo, Singapore, Hong Kong, Busan, Qingdao, Ningbo, Shanghai- Ningbo, Kaohsiung, Shekou, tutto contenitori: servizio MD2 (Yang Ming 0586 266411 – 0187 021161 – 010 5991371).

4-7 Mn. ZIM YOKOHAMA (IMO 9322346) (Hapag Lloyd) per Barcellona, Halifax, New York, Savannah, Norfolk, Valencia, Tarragona, Mersin, Haifa, Aliaga, Pireo: service AL7 (Atlantic Loop 7) - servizio tutto contenitori - (Hapag Lloyd Italia 010 254901).

4-7 Mn. ZIM YOKOHAMA (IMO 9322346) (Yang Ming) per Barcelona, Halifax, New York, Savannah, Norfolk, tutto contenitori: servizio AL7 USA (Yang Ming 0586 266411 – 0187 021161 – 010 5991371).

5-7 Mn. MSC REGINA (IMO 9202651) (MSC) per Las Palmas, Santa Cruz de Tenerife, Lanzarote, Fuerteventura - servizio tutto contenitori – servizio 17 (Aldo Spadoni 0586 248111/Le Navi 010 64721).

5-7 Mn. REPUBBLICA DEL BRASILE (IMO 9138422) (Grimaldi) per Livorno, Salerno, Casablanca, Nouakchott, Dakar, Conakry, Abidjan, Tema, Lome, Cotonou, Lagos, Douala, Dakar, Valencia, Marseille: service Mediterranean Express Service. (Grimaldi 010 8567291).

6-7 Mn. KATHERINE (IMO 9641235) (Marfret) per Fos, Barcelona, Valencia, Tangeri, Algeciras - tutto contenitori - (AEM 0586 895500).

8-7 Mn. AGIOS MINAS (IMO 9221839) (Hapag Lloyd) per Genova, Barcellona, Veracruz, Altamira, Houston, New Orleans, Kingston, Caucedo, Algeciras, Valencia: service MGX (Mediterranean Gulf Express) - servizio tutto contenitori - (Hapag Lloyd Italia 010 254901).

10-7 Mn. XPRESS MAKALU (IMO 9327683) (Melfi Marine) per Genova, Barcellona, Valencia, Lisbona, Halifax, Mariel, Progreso, Veracruz, Altamira, tutto contenitori. (Gastaldi & C. 0586 274460).-

11-7 Mn. ZIM YOKOHAMA (IMO 9322346) (Yang Ming) per Barcelona, Halifax, New York, Savannah, Norfolk, tutto contenitori: servizio AL7 USA (Yang Ming 0586 266411 – 0187 021161 – 010 5991371).

11-7 Mn. ZIM VANCOUVER (IMO 9322334) (Hapag Lloyd) per Barcellona, Halifax, New York, Savannah, Norfolk, Valencia, Tarragona, Mersin, Haifa, Aliaga, Pireo: service AL7 (Atlantic Loop 7) - servizio tutto contenitori - (Hapag Lloyd Italia 010 254901).

11-7 Mn. YM WIND (IMO 9708461) (Yang Ming) per Fos, Pireo, Singapore, Hong Kong, Busan, Qingdao, Ningbo, Shanghai- Ningbo, Kaohsiung, Shekou, tutto contenitori: servizio MD2 (Yang Ming 0586 266411 – 0187 021161 – 010 5991371).

12-7 Mn. MSC ALYSSA (IMO 9235050) (MSC) per Las Palmas, Santa Cruz de Tenerife, Lanzarote, Fuerteventura - servizio tutto contenitori – servizio 17 (Aldo Spadoni 0586 248111/Le Navi 010 64721).

13-7 Mn. RHODOS (IMO 9635652) (Marfret) per Fos, Barcelona, Valencia, Tangeri, Algeciras - tutto contenitori - (AEM 0586 895500).

15-7 Mn. IRENES WAVE (IMO 9331165) (Hapag Lloyd) per Genova, Barcellona, Veracruz, Altamira, Houston, New Orleans, Kingston, Caucedo, Algeciras, Valencia: service MGX (Mediterranean Gulf Express) - servizio tutto contenitori - (Hapag Lloyd Italia 010 254901).

15-7 Mn. REPUBBLICA ARGENTINA (IMO 9138410) (Grimaldi) per Livorno, Salerno, Casablanca, Nouakchott, Dakar, Conakry, Abidjan, Tema, Lome, Cotonou, Lagos, Douala, Dakar, Valencia, Marseille: service Mediterranean Express Service. (Grimaldi 010 8567291).

18-7 Mn. ZIM CONSTANZA (IMO 9471202) (Yang Ming) per Barcelona, Halifax, New York, Savannah, Norfolk, tutto contenitori: servizio AL7 USA (Yang Ming 0586 266411 – 0187 021161 – 010 5991371).

18-7 Mn. YM WARRANTY (IMO 9757228) (Yang Ming) per Fos, Pireo, Singapore, Hong Kong, Busan, Qingdao, Ningbo, Shanghai- Ningbo, Kaohsiung, Shekou, tutto contenitori: servizio MD2 (Yang Ming 0586 266411 – 0187 021161 – 010 5991371).

18-7 Mn. ZIM CONSTANZA (IMO 9471202) (Hapag Lloyd) per Barcellona, Halifax, New York, Savannah, Norfolk, Valencia, Tarragona, Mersin, Haifa, Aliaga, Pireo: service AL7 (Atlantic Loop 7) - servizio tutto contenitori - (Hapag Lloyd Italia 010 254901).

20-7 Mn. SKIATHOS I (IMO 9635688) (Marfret) per Fos, Barcelona, Valencia, Tangeri, Algeciras - tutto contenitori - (AEM 0586 895500).

22-7 Mn. ALLEGORIA (IMO 9295945) (Hapag Lloyd) per Genova, Barcellona, Veracruz, Altamira, Houston, New Orleans, Kingston, Caucedo, Algeciras, Valencia: service MGX (Mediterranean Gulf Express) - servizio tutto contenitori - (Hapag Lloyd Italia 010 254901).

24-7 Mn. JULIUS S (IMO 9294018) (Melfi Marine) per Genova, Barcellona, Valencia, Lisbona, Halifax, Mariel, Progreso, Veracruz, Altamira, tutto contenitori. (Gastaldi & C. 0586 274460).

25-7 Mn. ZIM MONACO (IMO 9389708) (Yang Ming) per Barcelona, Halifax, New York, Savannah, Norfolk, tutto contenitori: servizio AL7 USA (Yang Ming 0586 266411 – 0187 021161 – 010 5991371).

25-7 Mn. ZIM MONACO (IMO 9389708) (Hapag Lloyd) per Barcellona, Halifax, New York, Savannah, Norfolk, Valencia, Tarragona, Mersin, Haifa, Aliaga, Pireo: service AL7 (Atlantic Loop 7) - servizio tutto contenitori - (Hapag Lloyd Italia 010 254901).

27-7 Mn. KRISTINA (IMO 9641223) (Marfret) per Fos, Barcelona, Valencia, Tangeri, Algeciras - tutto contenitori - (AEM 0586 895500).

29-7 Mn. SANTA VIOLA (IMO 9295373) (Hapag Lloyd) per Genova, Barcellona, Veracruz, Altamira, Houston, New Orleans, Kingston, Caucedo, Algeciras, Valencia: service MGX (Mediterranean Gulf Express) - servizio tutto contenitori - (Hapag Lloyd Italia 010 254901).

1-8 Mn. ZIM SHEKOU (IMO 9322322) (Yang Ming) per Barcelona, Halifax, New York, Savannah, Norfolk, tutto contenitori: servizio AL7 USA (Yang Ming 0586 266411 – 0187 021161 – 010 5991371).

1-8 Mn. ONE MILLAU (IMO 9706736) (Yang Ming) per Fos, Pireo, Singapore, Hong Kong, Busan, Qingdao, Ningbo, Shanghai- Ningbo, Kaohsiung, Shekou, tutto contenitori: servizio MD2 (Yang Ming 0586 266411 – 0187 021161 – 010 5991371).

1-8 Mn. ZIM SHEKOU (IMO 9322322) (Hapag Lloyd) per Barcellona, Halifax, New York, Savannah, Norfolk, Valencia, Tarragona, Mersin, Haifa, Aliaga, Pireo: service AL7 (Atlantic Loop 7) - servizio tutto contenitori - (Hapag Lloyd Italia 010 254901).

3-8 Mn. OLIVIA I (IMO 9686912) (Marfret) per Fos, Barcelona, Valencia, Tangeri, Algeciras - tutto contenitori - (AEM 0586 895500).

5-8 Mn. RIO BLACKWATER (IMO 9216987) (Hapag Lloyd) per Genova, Barcellona, Veracruz, Altamira, Houston, New Orleans, Kingston, Caucedo, Algeciras, Valencia: service MGX (Mediterranean Gulf Express) - servizio tutto contenitori - (Hapag Lloyd Italia 010 254901).

6-8 Mn. GRANDE CAMEROON (IMO 9377482) (Grimaldi) per Livorno, Salerno, Casablanca, Nouakchott, Dakar, Conakry, Abidjan, Tema, Lome, Cotonou, Lagos, Douala, Dakar, Valencia, Marseille: service Mediterranean Express Service. (Grimaldi 010 8567291).

7-8 Mn. MACAO STRAIT (IMO 9362724) (Melfi Marine) per Genova, Barcellona, Valencia, Lisbona, Halifax, Mariel, Progreso, Veracruz, Altamira, tutto contenitori. (Gastaldi & C. 0586 274460).

8-8 Mn. ULSAN EXPRESS (IMO 9613020) (Yang Ming) per Fos, Pireo, Singapore, Hong Kong, Busan, Qingdao, Ningbo, Shanghai- Ningbo, Kaohsiung, Shekou, tutto contenitori: servizio MD2 (Yang Ming 0586 266411 – 0187 021161 – 010 5991371).

8-8 Mn. ZIM QINGDAO (IMO 9318163) (Yang Ming) per Barcelona, Halifax, New York, Savannah, Norfolk, tutto contenitori: servizio AL7 USA (Yang Ming 0586 266411 – 0187 021161 – 010 5991371).

8-8 Mn. ZIM QINGDAO (IMO 9318163) (Hapag Lloyd) per Barcellona, Halifax, New York, Savannah, Norfolk, Valencia, Tarragona, Mersin, Haifa, Aliaga, Pireo: service AL7 (Atlantic Loop 7) - servizio tutto contenitori - (Hapag Lloyd Italia 010 254901).

10-8 Mn. ALEXIS (IMO 9686900) (Marfret) per Fos, Barcelona, Valencia, Tangeri, Algeciras - tutto contenitori - (AEM 0586 895500).

12-8 Mn. DIMITRA C (IMO 9250995) (Hapag Lloyd) per Genova, Barcellona, Veracruz, Altamira, Houston, New Orleans, Kingston, Caucedo, Algeciras, Valencia: service MGX (Mediterranean Gulf Express) - servizio tutto contenitori - (Hapag Lloyd Italia 010 254901).

15-8 Mn. T.B.N. (Yang Ming) per Fos, Pireo, Singapore, Hong Kong, Busan, Qingdao, Ningbo, Shanghai- Ningbo, Kaohsiung, Shekou, tutto contenitori: servizio MD2 (Yang Ming 0586 266411 – 0187 021161 – 010 5991371).

15-8 Mn. ZIM TARRAGONA (IMO 9471214) (Yang Ming) per Barcelona, Halifax, New York, Savannah, Norfolk, tutto contenitori: servizio AL7 USA (Yang Ming 0586 266411 – 0187 021161 – 010 5991371).

15-8 Mn. ZIM TARRAGONA (IMO 9471214) (Hapag Lloyd) per Barcellona, Halifax, New York, Savannah, Norfolk, Valencia, Tarragona, Mersin, Haifa, Aliaga, Pireo: service AL7 (Atlantic Loop 7) - servizio tutto contenitori - (Hapag Lloyd Italia 010 254901).

17-8 Mn. ALEXANDRA (IMO 9563328) (Marfret) per Fos, Barcelona, Valencia, Tangeri, Algeciras - tutto contenitori - (AEM 0586 895500).

18-8 Mn. REPUBBLICA DEL BRASILE (IMO 9138422) (Grimaldi) per Livorno, Salerno, Casablanca, Nouakchott, Dakar, Conakry, Abidjan, Tema, Lome, Cotonou, Lagos, Douala, Dakar, Valencia, Marseille: service Mediterranean Express Service. (Grimaldi 010 8567291).

ALBANIA - ISRAELE - EGITTO LEVANTE - MAR NERO

Servizio settimanale (CMA CGM) via Malta per Damietta, Alexandria, Beirut, Limassol, Lattakia, Istanbul, Izmir, Port Said, Odessa - tutto contenitori - (CMA CGM Italy 0586 263311).

Servizio decadale (Arkas Line) per Nouakchott, Nouadhibou, Loayaune, Dakla (via Las Palmas) - (Arkas Italia 010 8463711/0586 421030).

Servizio settimanale (Grimaldi Group) per Alexandria, Beirut, Lattakia, Mersin, Tartous - (L.V. Ghianda 0586 82681).

Servizio settimanale NVOCC per Alexandria, Tunisi - (Navitrans 0586 839863).

Servizio groupage quindicinale per Costa Rica. (Navitrans 0586 839863).

Servizio (Grimaldi Lines) per Pireo, Beirut, Lattakia, Mersin, Alexandria, Gemlik, Yenikoy - (L.V. Ghianda 0586 82681).

Servizio (Grimaldi Lines) per Gemlik, Yenikoy - (L.V. Ghianda 0586 82681).

Servizio (Cosco) per Port Said (West Terminal) - servizio contenitori - (Coscon Italy 010 27071/Argosy 0586 421030).

3-7 Mn. ASIATIC ISLAND (IMO 9366483) (Zim Lines) per Ashdod, Haifa, Fos, Genoa, Naples, Ashdod - tutto contenitori: Linee TYR. - (Zim Italia 010 6405321).

4-7 Mn. MACKINAC BRIDGE (IMO 9689603) (Yang Ming) per Fos, Pireo, Singapore, Hong Kong, Busan, Qingdao, Ningbo, Shanghai- Ningbo, Kaohsiung, Shekou, tutto contenitori: servizio MD2 (Yang Ming 0586 266411 – 0187 021161 – 010 5991371).

4-7 Mn. ZIM YOKOHAMA (IMO 9322346) (Hapag Lloyd) per Barcellona, Halifax, New York, Savannah, Norfolk, Valencia, Tarragona, Mersin, Haifa, Aliaga, Pireo: service AL7 (Atlantic Loop 7) - servizio tutto contenitori - (Hapag Lloyd Italia 010 254901).

11-7 Mn. ZIM VANCOUVER (IMO 9322334) (Hapag Lloyd) per Barcellona, Halifax, New York, Savannah, Norfolk, Valencia, Tarragona, Mersin, Haifa, Aliaga, Pireo: service AL7 (Atlantic Loop 7) - servizio tutto contenitori - (Hapag Lloyd Italia 010 254901).

11-7 Mn. YM WIND (IMO 9708461) (Yang Ming) per Fos, Pireo, Singapore, Hong Kong, Busan, Qingdao, Ningbo, Shanghai- Ningbo, Kaohsiung, Shekou, tutto contenitori: servizio MD2 (Yang Ming 0586 266411 – 0187 021161 – 010 5991371).

17-7 Mn. ASIATIC ISLAND (IMO 9366483) (Zim Lines) per Ashdod, Haifa, Fos, Genoa, Naples, Ashdod - tutto contenitori: Linee TYR. - (Zim Italia 010 6405321).

18-7 Mn. YM WARRANTY (IMO 9757228) (Yang Ming) per Fos, Pireo, Singapore, Hong Kong, Busan, Qingdao, Ningbo, Shanghai- Ningbo, Kaohsiung, Shekou, tutto contenitori: servizio MD2 (Yang Ming 0586 266411 – 0187 021161 – 010 5991371).

18-7 Mn. ZIM CONSTANZA (IMO 9471202) (Hapag Lloyd) per Barcellona, Halifax, New York, Savannah, Norfolk, Valencia, Tarragona, Mersin, Haifa, Aliaga, Pireo: service AL7 (Atlantic Loop 7) - servizio tutto contenitori - (Hapag Lloyd Italia 010 254901).

25-7 Mn. ZIM MONACO (IMO 9389708) (Hapag Lloyd) per Barcellona, Halifax, New York, Savannah, Norfolk, Valencia, Tarragona, Mersin, Haifa, Aliaga, Pireo: service AL7 (Atlantic Loop 7) - servizio tutto contenitori - (Hapag Lloyd Italia 010 254901).

31-7 Mn. ASIATIC ISLAND (IMO 9366483) (Zim Lines) per Ashdod, Haifa, Fos, Genoa, Naples, Ashdod - tutto contenitori: Linee TYR. - (Zim Italia 010 6405321).

1-8 Mn. ONE MILLAU (IMO 9706736) (Yang Ming) per Fos, Pireo, Singapore, Hong Kong, Busan, Qingdao, Ningbo, Shanghai- Ningbo, Kaohsiung, Shekou, tutto contenitori: servizio MD2 (Yang Ming 0586 266411 – 0187 021161 – 010 5991371).

1-8 Mn. ZIM SHEKOU (IMO 9322322) (Hapag Lloyd) per Barcellona, Halifax, New York, Savannah, Norfolk, Valencia, Tarragona, Mersin, Haifa, Aliaga, Pireo: service AL7 (Atlantic Loop 7) - servizio tutto contenitori - (Hapag Lloyd Italia 010 254901).

8-8 Mn. ULSAN EXPRESS (IMO 9613020) (Yang Ming) per Fos, Pireo, Singapore, Hong Kong, Busan, Qingdao, Ningbo, Shanghai- Ningbo, Kaohsiung, Shekou, tutto contenitori: servizio MD2 (Yang Ming 0586 266411 – 0187 021161 – 010 5991371).

8-8 Mn. ZIM QINGDAO (IMO 9318163) (Hapag Lloyd) per Barcellona, Halifax, New York, Savannah, Norfolk, Valencia, Tarragona, Mersin, Haifa, Aliaga, Pireo: service AL7 (Atlantic Loop 7) - servizio tutto contenitori - (Hapag Lloyd Italia 010 254901).

14-8 Mn. ASIATIC ISLAND (IMO 9366483) (Zim Lines) per Ashdod, Haifa, Fos, Genoa, Naples, Ashdod - tutto contenitori: Linee TYR. - (Zim Italia 010 6405321).

15-8 Mn. T.B.N. (Yang Ming) per Fos, Pireo, Singapore, Hong Kong, Busan, Qingdao, Ningbo, Shanghai- Ningbo, Kaohsiung, Shekou, tutto contenitori: servizio MD2 (Yang Ming 0586 266411 – 0187 021161 – 010 5991371).

15-8 Mn. ZIM TARRAGONA (IMO 9471214) (Hapag Lloyd) per Barcellona, Halifax, New York, Savannah, Norfolk, Valencia, Tarragona, Mersin, Haifa, Aliaga, Pireo: service AL7 (Atlantic Loop 7) - servizio tutto contenitori - (Hapag Lloyd Italia 010 254901).

AFRICA: OCCIDENTALE DEL SUD - ORIENTALE MAR ROSSO E GOLFO ARABICO

Servizio (Global) per Gedda - servizio convenzionale - (Mediterranean Sea Agency 0586 884712).

Servizio groupage per Durban, Cape Town, Gedda, Aqaba - (CSA 0233411422/0586 82631).

Servizio (Wallenius Lines) per Port Elizabeth, East London, Durban, Port Reunion - (Medov 0586 276311).

Servizio groupage (Votainer) per Gedda - (O. Bonsignori 0586 899572).

Servizio groupage (Votainer) per Durban, Cape Town, Johannesburg - (O. Bonsignori 0586 899572).

Savino Del Bene groupage per Jeddah, servizio groupage quindicinale. (Del Bene Livorno 0586 433111/Del Bene Firenze 055 72901/Del Bene Milano 02 55301666).

Servizio groupage per Johannesburg, Cape Town, Durban, Port Elisabeth - (Salviati e Santori 02 66306560).

Servizio settimanale contenitori completi e groupage per Praia, Mindelo, Sal, in trasbordo per isole minori Capo Verde - (Transworld International 0586 210444).

Servizio (Thorco Shipping) per Nigeria - servizio quindicinale carichi break bulk e heavy lift - (Thorco Shipping Italia 0586 502800).

Servizio (Med Cross Line) per Abidjan (via Marsiglia), Lomè, Cotonou, Malabo, Bata, Dakar - ro-ro, containers, general & project cargo - (Sisam 0586 316142).

Servizio (Boluda Lines) per Nouakchott, Nouadhibou, Dakar - servizio contenitori - (Container Agencies 0586 271711).

Servizio (UASC) per Lagos (Apapa), Cotonou, Tema, Abidjan - tutto contenitori - (UASC Italy srl 0586 806070).

Servizio (Wallenius Line) per Port Elizabeth, East London, Durban, Port Reunion – servizio ro-ro - (Medov 0586 267311).

Servizio (N.S.C.S.A.) per Aqaba, Jeddah - contenitori, rotabili, carico unitizzato, carichi eccezionali - (Delta 0586 274431).

5-7 Mn. BARCELONA EXPRESS (IMO 9626053) (Arkas Line) per Genova, Tangier, Salerno – service MEDITERRANEAN EXPRESS. (Arkas Line 010 8463711/0586 421030).

5-7 Mn. MSC REGINA (IMO 9202651) (MSC) per Cape Town, Port Elizabeth, Durban, Walvis Bay, East London, Maputo, Beira, Nacala (e prosecuzioni interne); Tema, Abidjan, Dakar, San Pedro, Takoradi, Cotonou, Lomé, Douala, Lagos, Apapa, Tin Can Island, Conakry, Bissau, Luanda, Lobito, Namibe, Nouackchott, Nouadibou, Praia, Mindelo - tutto contenitori - servizio 10 (Aldo Spadoni 0586 248111/Le Navi 010 64721).

5-7 Mn. REPUBBLICA DEL BRASILE (IMO 9138422) (Grimaldi) per Livorno, Salerno, Casablanca, Nouakchott, Dakar, Conakry, Abidjan, Tema, Lome, Cotonou, Lagos, Douala, Dakar, Valencia, Marseille: service Mediterranean Express Service. (Grimaldi 010 8567291).

11-7 Mn. LIVERPOOL EXPRESS (IMO 9232565) (Arkas Line) per Genova, Tangier, Salerno – service MEDITERRANEAN EXPRESS. (Arkas Line 010 8463711/0586 421030).

12-7 Mn. MSC ALYSSA (IMO 9235050) (MSC) per Cape Town, Port Elizabeth, Durban, Walvis Bay, East London, Maputo, Beira, Nacala (e prosecuzioni interne); Tema, Abidjan, Dakar, San Pedro, Takoradi, Cotonou, Lomé, Douala, Lagos, Apapa, Tin Can Island, Conakry, Bissau, Luanda, Lobito, Namibe, Nouackchott, Nouadibou, Praia, Mindelo - tutto contenitori - servizio 10 (Aldo Spadoni 0586 248111/Le Navi 010 64721).

15-7 Mn. REPUBBLICA ARGENTINA (IMO 9138410) (Grimaldi) per Livorno, Salerno, Casablanca, Nouakchott, Dakar, Conakry, Abidjan, Tema, Lome, Cotonou, Lagos, Douala, Dakar, Valencia, Marseille: service Mediterranean Express Service. (Grimaldi 010 8567291).

19-7 Mn. MSC SHAULA (IMO 9036002) (MSC) per Cape Town, Port Elizabeth, Durban, Walvis Bay, East London, Maputo, Beira, Nacala (e prosecuzioni interne); Tema, Abidjan, Dakar, San Pedro, Takoradi, Cotonou, Lomé, Douala, Lagos, Apapa, Tin Can Island, Conakry, Bissau, Luanda, Lobito, Namibe, Nouackchott, Nouadibou, Praia, Mindelo - tutto contenitori - servizio 10 (Aldo Spadoni 0586 248111/Le Navi 010 64721).

20-7 Mn. DETROIT EXPRESS (IMO 9610169) (Arkas Line) per Genova, Tangier, Salerno – service MEDITERRANEAN EXPRESS. (Arkas Line 010 8463711/0586 421030).

24-7 Mn. GENOA EXPRESS (IMO 9626041) (Arkas Line) per Genova, Tangier, Salerno – service MEDITERRANEAN EXPRESS. (Arkas Line 010 8463711/0586 421030).

2-8 Mn. LIVORNO EXPRESS (IMO 8905969) (Arkas Line) per Genova, Tangier, Salerno – service MEDITERRANEAN EXPRESS. (Arkas Line 010 8463711/0586 421030).

6-8 Mn. GRANDE CAMEROON (IMO 9377482) (Grimaldi) per Livorno, Salerno, Casablanca, Nouakchott, Dakar, Conakry, Abidjan, Tema, Lome, Cotonou, Lagos, Douala, Dakar, Valencia, Marseille: service Mediterranean Express Service. (Grimaldi 010 8567291).

8-8 Mn. GLASGOW EXPRESS (IMO 9232589) (Arkas Line) per Genova, Tangier, Salerno – service MEDITERRANEAN EXPRESS. (Arkas Line 010 8463711/0586 421030).

18-8 Mn. REPUBBLICA DEL BRASILE (IMO 9138422) (Grimaldi) per Livorno, Salerno, Casablanca, Nouakchott, Dakar, Conakry, Abidjan, Tema, Lome, Cotonou, Lagos, Douala, Dakar, Valencia, Marseille: service Mediterranean Express Service. (Grimaldi 010 8567291).

30-8 Mn. REPUBBLICA ARGENTINA (IMO 9138410) (Grimaldi) per Livorno, Salerno, Casablanca, Nouakchott, Dakar, Conakry, Abidjan, Tema, Lome, Cotonou, Lagos, Douala, Dakar, Valencia, Marseille: service Mediterranean Express Service. (Grimaldi 010 8567291).

13-9 Mn. GRANDE COSTA D'AVORIO (IMO 9465382) (Grimaldi) per Livorno, Salerno, Casablanca, Nouakchott, Dakar, Conakry, Abidjan, Tema, Lome, Cotonou, Lagos, Douala, Dakar, Valencia, Marseille: service Mediterranean Express Service. (Grimaldi 010 8567291).

CANADA - GRANDI LAGHI

Danzas groupage servizio decadale per Montreal, Toronto, Vancouver, Chicago - (Danzas 0586 942266).

Servizio groupage (Votainer) per Halifax, Montreal, Toronto, Winnipeg, Calgary, Edmonton, Chicago, Detroit, Vancouver - (O. Bonsignori 0586 899572).

Savino Del Bene groupage per Montreal, Toronto, Chicago, Minneapolis, servizio containers, settimanale - (Del Bene Livorno 0586 433111/Del Bene Firenze 055 72901/Del Bene Milano 02 5473651).

Servizio groupage settimanale per Montreal, Toronto - (CSA 0233411422/0586 82631).

Servizio (Maersk Line) per Halifax - servizio tutto contenitori - (Maersk Italia 0586 823511).

Servizio (Hapag Lloyd) per Montreal - tutto contenitori - (Hapag Lloyd Italia 010 254901).

Servizio (Hanjin) per Montreal - tutto contenitori - (Hanjin Italy 0586 274411).

Servizio (Thorco Shipping) per Halifax - servizio quindicinale carichi break bulk e heavy lift - (Thorco Shipping Italia 0586 502800).

Servizio (Melfi Marine Corp.) per Montreal, prosecuzioni per Toronto e Halifax - tutto contenitori - (Gastaldi 0586 274430).

Servizio (Wallenius Lines) per Halifax - (Medov 0586 276311).

Servizio (N.S.C.S.A.) per Halifax - contenitori, rotabili, carico unitizzato, carichi eccezionali - (Delta 0586 274431).

4-7 Mn. ZIM YOKOHAMA (IMO 9322346) (Hapag Lloyd) per Barcellona, Halifax, New York, Savannah, Norfolk, Valencia, Tarragona, Mersin, Haifa, Aliaga, Pireo: service AL7 (Atlantic Loop 7) - servizio tutto contenitori - (Hapag Lloyd Italia 010 254901).

4-7 Mn. ZIM YOKOHAMA (IMO 9322346) (Yang Ming) per Barcelona, Halifax, New York, Savannah, Norfolk, tutto contenitori: servizio AL7 USA (Yang Ming 0586 266411 – 0187 021161 – 010 5991371).

4-7 Mn. ZIM YOKOHAMA (IMO 9322346) (Zim Lines) per Halifax, New York, Norfolk e Savannah - tutto contenitori: Linee ZCA. - (Zim Italia 010 6405321).

5-7 Mn. MSC FABIENNE (IMO 9279965) (MSC) per Montreal e prosecuzioni interne - tutto contenitori - servizio 6 (Aldo Spadoni 0586 248111/Le Navi 010 64721).

10-7 Mn. XPRESS MAKALU (IMO 9327683) (Melfi Marine) per Genova, Barcellona, Valencia, Lisbona, Halifax, Mariel, Progreso, Veracruz, Altamira, tutto contenitori. (Gastaldi & C. 0586 274460).

11-7 Mn. ZIM VANCOUVER (IMO 9322334) (Yang Ming) per Barcelona, Halifax, New York, Savannah, Norfolk, tutto contenitori: servizio AL7 USA (Yang Ming 0586 266411 – 0187 021161 – 010 5991371).

11-7 Mn. ZIM VANCOUVER (IMO 9322334) (Hapag Lloyd) per Barcellona, Halifax, New York, Savannah, Norfolk, Valencia, Tarragona, Mersin, Haifa, Aliaga, Pireo: service AL7 (Atlantic Loop 7) - servizio tutto contenitori - (Hapag Lloyd Italia 010 254901).

11-7 Mn. ZIM VANCOUVER (IMO 9322334) (Zim Lines) per Halifax, New York, Norfolk e Savannah - tutto contenitori: Linee ZCA. - (Zim Italia 010 6405321).

12-7 Mn. MSC SARISKA (IMO 8715857) (MSC) per Montreal e prosecuzioni interne - tutto contenitori - servizio 6 (Aldo Spadoni 0586 248111/Le Navi 010 64721).

18-7 Mn. ZIM CONSTANZA (IMO 9471202) (Yang Ming) per Barcelona, Halifax, New York, Savannah, Norfolk, tutto contenitori: servizio AL7 USA (Yang Ming 0586 266411 – 0187 021161 – 010 5991371).

18-7 Mn. ZIM CONSTANZA (IMO 9471202) (Hapag Lloyd) per Barcellona, Halifax, New York, Savannah, Norfolk, Valencia, Tarragona, Mersin, Haifa, Aliaga, Pireo: service AL7 (Atlantic Loop 7) - servizio tutto contenitori - (Hapag Lloyd Italia 010 254901).

18-7 Mn. ZIM CONSTANZA (IMO 9471202) (Zim Lines) per Halifax, New York, Norfolk e Savannah - tutto contenitori: Linee ZCA. - (Zim Italia 010 6405321).

19-7 Mn. MSC ANNICK (IMO 9169122) (MSC) per Montreal e prosecuzioni interne - tutto contenitori – servizio 6 (Aldo Spadoni 0586 248111/Le Navi 010 64721).

24-7 Mn. JULIUS S (IMO 9294018) (Melfi Marine) per Genova, Barcellona, Valencia, Lisbona, Halifax, Mariel, Progreso, Veracruz, Altamira, tutto contenitori. (Gastaldi & C. 0586 274460).

25-7 Mn. ZIM MONACO (IMO 9389708) (Yang Ming) per Barcelona, Halifax, New York, Savannah, Norfolk, tutto contenitori: servizio AL7 USA (Yang Ming 0586 266411 – 0187 021161 – 010 5991371).

25-7 Mn. ZIM MONACO (IMO 9389708) (Hapag Lloyd) per Barcellona, Halifax, New York, Savannah, Norfolk, Valencia, Tarragona, Mersin, Haifa, Aliaga, Pireo: service AL7 (Atlantic Loop 7) - servizio tutto contenitori - (Hapag Lloyd Italia 010 254901).

25-7 Mn. ZIM MONACO (IMO 9389708) (Zim Lines) per Halifax, New York, Norfolk e Savannah - tutto contenitori: Linee ZCA. - (Zim Italia 010 6405321).

26-7 Mn. MSC MARTINA (IMO 9060637) (MSC) per Montreal e prosecuzioni interne - tutto contenitori - servizio 6 (Aldo Spadoni 0586 248111/Le Navi 010 64721).

1-8 Mn. ZIM SHEKOU (IMO 9322322) (Yang Ming) per Barcelona, Halifax, New York, Savannah, Norfolk, tutto contenitori: servizio AL7 USA (Yang Ming 0586 266411 – 0187 021161 – 010 5991371).

1-8 Mn. ZIM SHEKOU (IMO 9322322) (Zim Lines) per Halifax, New York, Norfolk e Savannah - tutto contenitori: Linee ZCA. - (Zim Italia 010 6405321).

2-8 Mn. MSC ELA (IMO 9282259) (MSC) per Montreal e prosecuzioni interne - tutto contenitori - servizio 6 (Aldo Spadoni 0586 248111/Le Navi 010 64721).

7-8 Mn. MACAO STRAIT (IMO 9362724) (Melfi Marine) per Genova, Barcellona, Valencia, Lisbona, Halifax, Mariel, Progreso, Veracruz, Altamira, tutto contenitori. (Gastaldi & C. 0586 274460).

8-8 Mn. ZIM QINGDAO (IMO 9318163) (Yang Ming) per Barcelona, Halifax, New York, Savannah, Norfolk, tutto contenitori: servizio AL7 USA (Yang Ming 0586 266411 – 0187 021161 – 010 5991371).

8-8 Mn. ZIM QINGDAO (IMO 9318163) (Zim Lines) per Halifax, New York, Norfolk e Savannah - tutto contenitori: Linee ZCA. - (Zim Italia 010 6405321).

15-8 Mn. ZIM TARRAGONA (IMO 9471214) (Yang Ming) per Barcelona, Halifax, New York, Savannah, Norfolk, tutto contenitori: servizio AL7 USA (Yang Ming 0586 266411 – 0187 021161 – 010 5991371).

15-8 Mn. ZIM TARRAGONA (IMO 9471214) (Zim Lines) per Halifax, New York, Norfolk e Savannah - tutto contenitori: Linee ZCA. - (Zim Italia 010 6405321).

STATI UNITI E PORTI ATLANTICI

Danzas groupage Servizio decadale per Atlanta, Boston, Charleston, Charlotte, Atlanta, Greensborg, Richmond, Spartanburg - (Danzas 0586 942266).

Servizio (Wallenius Lines) per New York, Baltimora, Brunswick, Savannah, Charleston - (Medov 0586 276311).

Danzas groupage Servizio settimanale per New York - (Danzas 0586 942266).

Savino Del Bene groupage per New York, Baltimora, Boston - servizio containers settimanale - polizze dirette per tutte le destinazioni - (Del Bene Livorno 0586 433111/Del Bene Firenze 055 72901/Del Bene Milano 02 5473651).

Servizio groupage (Votainer) per New York, Baltimora, Norfolk, Filadelfia, Boston, Charleston, Savannah, Atlanta, Charlotte, Jacksonville - (O. Bonsignori 0586 899572).

Servizio (Maersk Line) per New York, Norfolk, Savannah - servizio tutto contenitori - (Maersk Italia 0586 823511).

Servizio (Maersk Line) per Savannah - tutto contenitori - (Maersk Italia 0586 823511).

Servizio (Thorco Shipping) per East Port, New York - servizio quindicinale carichi break bulk e heavy lift - (Thorco Shipping Italia 0586 502800).

Servizio (Cosco) per New York, Norfolk, Savannah - servizio contenitori - (Coscon Italy 010 27071).

Servizio (Yang Ming Line) per New York, Norfolk, Savannah - servizio contenitori - (Yang Ming Italy 0586 266411).

Servizio (UASC) per New York, Norfolk, Savannah - tutto contenitori - (UASC Italy srl 0586 806070).

Servizio (Hapag Lloyd) per New York, Norfolk, Savannah - servizio tutto contenitori - (Hapag Lloyd Italia 010 254901).

Servizio (Wallenius Lines) per New York, Baltimora, Brunswick, Savannah, Charleston - (Medov 0586 276311).

1-7 Mn. MAERSK KLEVEN (IMO 9085546) (MSC) per New York, Baltimora, Norfolk, Charleston, Savannah (e prosecuzioni interne), Hamilton via NY - tutto contenitori - servizio 1 (Aldo Spadoni 0586 248111/Le Navi 010 64721).

3-7 Mn. MAERSK KLEVEN (IMO 9085546) (Hamburg Sud) per Savannah - servizio contenitori - (Hamburg Sud Central Italy 0586 250111).

3-7 Mn. MAERSK KLEVEN (IMO 9085546) (Maersk Line) per Newark (New Jersey), United States - tutto contenitori - (Maersk Italia 010 20961).

4-7 Mn. ZIM YOKOHAMA (IMO 9322346) (Hapag Lloyd) per Barcellona, Halifax, New York, Savannah, Norfolk, Valencia, Tarragona, Mersin, Haifa, Aliaga, Pireo: service AL7 (Atlantic Loop 7) - servizio tutto contenitori - (Hapag Lloyd Italia 010 254901).

4-7 Mn. ZIM YOKOHAMA (IMO 9322346) (Yang Ming) per Barcelona, Halifax, New York, Savannah, Norfolk, tutto contenitori: servizio AL7 USA (Yang Ming 0586 266411 – 0187 021161 – 010 5991371).

4-7 Mn. ZIM YOKOHAMA (IMO 9322346) (Zim Lines) per New York, Norfolk e Savannah - tutto contenitori: Linee ZCA. - (Zim Italia 010 6405321).

8-7 Mn. MSC JUDITH (IMO 9299549) (MSC) per New York, Baltimora, Norfolk, Charleston, Savannah (e prosecuzioni interne), Hamilton via NY - tutto contenitori - servizio 1 (Aldo Spadoni 0586 248111/Le Navi 010 64721).

10-7 Mn. MSC JUDITH (IMO 9299549) (Hamburg Sud) per Savannah - servizio contenitori - (Hamburg Sud Central Italy 0586 250111).

10-7 Mn. MSC JUDITH (IMO 9299549) (Maersk Line) per Newark (New Jersey), United States - tutto contenitori - (Maersk Italia 010 20961).

11-7 Mn. ZIM VANCOUVER (IMO 9322334) (Yang Ming) per Barcelona, Halifax, New York, Savannah, Norfolk, tutto contenitori: servizio AL7 USA (Yang Ming 0586 266411 – 0187 021161 – 010 5991371).

11-7 Mn. ZIM VANCOUVER (IMO 9322334) (Hapag Lloyd) per Barcellona, Halifax, New York, Savannah, Norfolk, Valencia, Tarragona, Mersin, Haifa, Aliaga, Pireo: service AL7 (Atlantic Loop 7) - servizio tutto contenitori - (Hapag Lloyd Italia 010 254901).

11-7 Mn. ZIM VANCOUVER (IMO 9322334) (Zim Lines) per New York, Norfolk, Savannah - servizio tutto contenitori: Line ZCA. (Zim Italia 010 6405321).

15-7 Mn. MAERSK KOWLOON (IMO 9348649) (MSC) per New York, Baltimora, Norfolk, Charleston, Savannah (e prosecuzioni interne), Hamilton via NY - tutto contenitori - servizio 1 (Aldo Spadoni 0586 248111/Le Navi 010 64721).

17-7 Mn. MAERSK KOWLOON (IMO 9348649) (Hamburg Sud) per Savannah - servizio contenitori - (Hamburg Sud Central Italy 0586 250111).

17-7 Mn. MAERSK KOWLOON (IMO 9348649) (Maersk Line) per Newark (New Jersey), United States - tutto contenitori - (Maersk Italia 010 20961).

18-7 Mn. ZIM CONSTANZA (IMO 9471202) (Yang Ming) per Barcelona, Halifax, New York, Savannah, Norfolk, tutto contenitori: servizio AL7 USA (Yang Ming 0586 266411 – 0187 021161 – 010 5991371).

18-7 Mn. ZIM CONSTANZA (IMO 9471202) (Hapag Lloyd) per Barcellona, Halifax, New York, Savannah, Norfolk, Valencia, Tarragona, Mersin, Haifa, Aliaga, Pireo: service AL7 (Atlantic Loop 7) - servizio tutto contenitori - (Hapag Lloyd Italia 010 254901).

18-7 Mn. ZIM CONSTANZA (IMO 9471202) (Zim Lines) per New York, Norfolk, Savannah - servizio tutto contenitori: Line ZCA. (Zim Italia 010 6405321).

22-7 Mn. GSL KALLIOPI (IMO 9285689) (MSC) per New York, Baltimora, Norfolk, Charleston, Savannah (e prosecuzioni interne), Hamilton via NY - tutto contenitori – servizio 1 (Aldo Spadoni 0586 248111/Le Navi 010 64721).

24-7 Mn. GSL KALLIOPI (IMO 9285689) (Hamburg Sud) per Savannah - servizio contenitori - (Hamburg Sud Central Italy 0586 250111).

24-7 Mn. GSL KALLIOPI (IMO 9285689) (Maersk Line) per Newark (New Jersey), United States - tutto contenitori - (Maersk Italia 010 20961).

25-7 Mn. ZIM MONACO (IMO 9389708) (Yang Ming) per Barcelona, Halifax, New York, Savannah, Norfolk, tutto contenitori: servizio AL7 USA (Yang Ming 0586 266411 – 0187 021161 – 010 5991371).

LE PROSSIME PARTENZE

25-7 Mn. ZIM MONACO (IMO 9389708) (Hapag Lloyd) per Barcellona, Halifax, New York, Savannah, Norfolk, Valencia, Tarragona, Mersin, Haifa, Aliaga, Pireo: service AL7 (Atlantic Loop 7) - servizio tutto contenitori - (Hapag Lloyd Italia 010 254901).

25-7 Mn. ZIM MONACO (IMO 9389708) (Zim Lines) per New York, Norfolk, Savannah - servizio tutto contenitori: Line ZCA. (Zim Italia 010 6405321).

29-7 Mn. MSC MARIA ELENA (IMO 9304423) (MSC) per New York, Baltimora, Norfolk, Charleston, Savannah (e prosecuzioni interne), Hamilton via NY - tutto contenitori – servizio 1 (Aldo Spadoni 0586 248111/Le Navi 01064721).

31-7 Mn. MSC MARIA ELENA (IMO 9304423) (Hamburg Sud) per Savannah - servizio contenitori - (Hamburg Sud Central Italy 0586 250111).

31-7 Mn. MSC MARIA ELENA (IMO 9304423) (Maersk Line) per Newark (New Jersey), United States - tutto contenitori - (Maersk Italia 010 20961).

1-8 Mn. ZIM SHEKOU (IMO 9322322) (Yang Ming) per Barcelona, Halifax, New York, Savannah, Norfolk, tutto contenitori: servizio AL7 USA (Yang Ming 0586 266411 – 0187 021161 – 010 5991371).

1-8 Mn. ZIM SHEKOU (IMO 9322322) (Zim Lines) per New York, Norfolk, Savannah - servizio tutto contenitori: Line ZCA. (Zim Italia 010 6405321).

7-8 Mn. ASTRID SCHULTE (IMO 9398230) (Hamburg Sud) per Savannah - servizio contenitori - (Hamburg Sud Central Italy 0586 250111).

7-8 Mn. ASTRID SCHULTE (IMO 9398230) (Maersk Line) per Newark (New Jersey), United States - tutto contenitori - (Maersk Italia 010 20961).

8-8 Mn. ZIM QINGDAO (IMO 9318163) (Yang Ming) per Barcelona, Halifax, New York, Savannah, Norfolk, tutto contenitori: servizio AL7 USA (Yang Ming 0586 266411 – 0187 021161 – 010 5991371).

8-8 Mn. ZIM QINGDAO (IMO 9318163) (Zim Lines) per New York, Norfolk e Savannah - tutto contenitori: Linee ZCA. - (Zim Italia 010 6405321).

14-8 Mn. CPO HAMBURG (IMO 9450375) (Hamburg Sud) per Savannah - servizio contenitori - (Hamburg Sud Central Italy 0586 250111).

14-8 Mn. CPO HAMBURG (IMO 9450375) (Maersk Line) per Newark (New Jersey), United States - tutto contenitori - (Maersk Italia 010 20961).

15-8 Mn. ZIM TARRAGONA (IMO 9471214) (Yang Ming) per Barcelona, Halifax, New York, Savannah, Norfolk, tutto contenitori: servizio AL7 USA (Yang Ming 0586 266411 – 0187 021161 – 010 5991371).

15-8 Mn. ZIM TARRAGONA (IMO 9471214) (Zim Lines) per New York, Norfolk e Savannah - tutto contenitori: Linee ZCA. - (Zim Italia 010 6405321).

GOLFO USA CENTRO AMERICA E PACIFICO

Servizio (MSC) per Usa Nord Atlantico, contenitori - (Le Navi 010 64721).

Servizio (Nordana Line) per La Guayra, Puerto Cabello, Degrad des Cannes - servizio contenitori e convenzionale - (Hugo Trumpy 0586 812266).

Servizio (Conti Pacific Line) per San Juan de Puerto Rico, Kingston, Port au Prince, Pointe Lisas, Cartagena, Puerto Limon, solo convenzionale - (Intermarittima 0586 884525).

Servizio groupage (Votainer) per Miami (prosecuzioni per Caraibi, Centro e Sud America), Houston, Tampa, New Orleans, Dallas, Los Angeles, Oakland, Portland, Seattle, Vera Cruz, Tampico, Mexico City - (O. Bonsignori 0586 899572).

Servizio general cargo, partenze per porti USA e Messico - (Zanimar 0585 788675).

Servizio regolare per Miami, La Guayra, Puerto Cabello, Barranquilla, Cartagena, Buenaventura, Rio Haina, Puerto Limon, Colombo, San Thomas de Castilla, Vera Cruz, Altamira - contenitori completi e groupage - (Speed Transport 02 376761).

Servizio settimanale contenitori completi e groupage per Costarica - (Transworld International 0586 210444).

Servizio (E.C.L.) per Pointe Lisas, Georgetown, Paramaribo, heavy lift, break bulk, ro-ro - (Intermarittima 0586 884525).

C.T.M. ITALIA servizio decadale contenitori completi e groupage per Altamira, Vera Cruz, San Juan de Puerto Rico, Santo Domingo, Avana, San Thomas de Castilla, Puerto Cortez, Panama, Salvador, Puerto Limon, Managua, Cartagena, La Guayra, Guayaquill, Valparaiso, Callao - (C.T.M. 0586 94051).

Danzas groupage servizio quindicinale per Miami, Mexico, La Guayra, Barranquilla, Callao, Valparaiso, Los Angeles, San Francisco, Portland, Seattle, Vancouver - (Danzas 0586 942266).

Savino Del Bene groupage per Miami, Dallas, Los Angeles, San Francisco, La Guayra - (Del Bene Livorno 0586 433111/Del Bene Firenze 055 72901/Del Bene Milano 02 5473651).

Servizio (Hapag Lloyd) per Cartagena (Kingston, Puerto Quetzal, Santo Thomas de Castilla, Puerto Cortez, Caucedo, Puerto Cabello, Guayaquill, Puerto au Prince, La Guayra, Port of Spain, Barranquilla, Puerto Limon, Callao, Valparaiso, Paita, Oranjestad, Belize, Willemstad, via Cartagena) Manzanillo/Messico, Los Angeles, Oakland, Vancouver, Portland - tutto contenitori - (Hapag Lloyd Italia 010 254901).

Servizio (Kestrel) per San Juan de Puerto Rico, Anguilla, Antigua, Barbados, Dominica, Grenada, Nevis, Saint Barths, Saint Croix, Saint Kitts, Saint Lucia, Saint Marteen, Saint Thomas, Saint Vincent, Tortola, Trinidad - contenitori, refrigerati - (CSA 0586 82630/02 334111).

Servizio (Maersk Line) per Port Everglades, Houston, New Orleans - tutto contenitori - (Maersk Italia 0586 823511).

Servizio (Thorco Shipping) per Guanta, Puerto Cabello, other sub inducement - servizio quindicinale carichi break bulk e heavy lift - (Thorco Shipping Italia 0586 502800).

Servizio (Melfi Marine Corp.) per La Habana, Altamira, Veracruz, Puerto Progreso - servizio tutto contenitori - (Gastaldi 0586 274430).

Servizio (Cosco) per Miami - tutto contenitori - (Coscon Italy 010 27071).

Servizio (UASC) per Miami - tutto contenitori - (UASC Italy srl 0586 806070).

Servizio (Yang Ming Line) per Miami - tutto contenitori - (Yang Ming Italy 0586 266411).

Servizio (Wallenius Lines) per Galveston, Vera Cruz, Port Hueneme, Tacoma - (Medov 0586 276311).

3-7 Mn. CAP JERVIS (IMO 9484572) (Hamburg Sud) per Cartagena, Manzanillo, Los Angeles, Oakland, Seattle, Portland - servizio contenitori - (Hamburg Süd Agency Central Italy 0586 250111).

3-7 Mn. MAERSK KLEVEN (IMO 9085546) (Hamburg Süd) per Port Everglades, Vera Cruz, Altamira, Houston, New Orleans - contenitori - (Hamburg Süd Agency Central Italy 0586 250111).

3-7 Mn. MAERSK KLEVEN (IMO 9085546) (CCNI) per Port Everglades, Vera Cruz, Altamira, Houston, New Orleans - contenitori - (Hamburg Süd Agency Central Italy 0586 250111).

3-7 Mn. CAP JERVIS (IMO 9484572) (Zim Lines) per Genoa, Fos, Barcelona, Valencia, Los Angeles, Oakland, Los Angelese, Lisboa, Tangeri, Valencia, Cagliari - servizio contenitori: Line MPS. (Zim Italia 0586 23911).

4-7 Mn. ZIM YOKOHAMA (IMO 9322346) (Hapag Lloyd) per Barcellona, Halifax, New York, Savannah, Norfolk, Valencia, Tarragona, Mersin, Haifa, Aliaga, Pireo: service AL7 (Atlantic Loop 7) - servizio tutto contenitori - (Hapag Lloyd Italia 010 254901).

6-7 Mn. KATHERINE (IMO 9641235) (Marfret) per Fos, Barcelona, Valencia, Tangeri, Algeciras - tutto contenitori - (AEM 0586 895500).

6-7 Mn. AGIOS MINAS (IMO 9221839) (Zim Lines) per Genoa, Barcelona, Valencia, Kingston, Veracruz, Altamira, Houston, New Orleans, Cagliari, Salerno - servizio contenitori: Line MGX. (Zim Italia 0586 23911).

10-7 Mn. DALLAS EXPRESS (IMO 9193288) (Hamburg Sud) per Cartagena, Manzanillo, Los Angeles, Oakland, Seattle, Portland - servizio contenitori - (Hamburg Süd Agency Central Italy 0586 250111).

10-7 Mn. DALLAS EXPRESS (IMO 9193288) (Zim Lines) per Genoa, Fos, Barcelona, Valencia, Los Angeles, Oakland, Los Angeles, Lisboa, Tangeri, Valencia, Cagliari - servizio contenitori: Line MPS. (Zim Italia 0586 23911).

10-7 Mn. MSC JUDITH (IMO 9299549) (Hamburg Süd) per Port Everglades, Vera Cruz, Altamira, Houston, New Orleans - contenitori - (Hamburg Süd Agency Central Italy 0586 250111).

10-7 Mn. MSC JUDITH (IMO 9299549) (CCNI) per Port Everglades, Vera Cruz, Altamira, Houston, New Orleans - contenitori - (Hamburg Süd Agency Central Italy 0586 250111).

11-7 Mn. ZIM VANCOUVER (IMO 9322334) (Hapag Lloyd) per Barcellona, Halifax, New York, Savannah, Norfolk, Valencia, Tarragona, Mersin, Haifa, Aliaga, Pireo: service AL7 (Atlantic Loop 7) - servizio tutto contenitori - (Hapag Lloyd Italia 010 254901).

13-7 Mn. RHODOS (IMO 9635652) (Marfret) per Pointe a Pitre, Fort de France, La Guayra, Cartagena, Manzanillo, Puerto Moin, Turbo, tutto contenitori - (AEM 0586 895500).

17-7 Mn. TOKYO EXPRESS (IMO 9193290) (Hamburg Sud) per Cartagena, Manzanillo, Los Angeles, Oakland, Seattle, Portland - servizio contenitori - (Hamburg Süd Agency Central Italy 0586 250111).

17-7 Mn. TOKYO EXPRESS (IMO 9193290) (Zim Lines) per Genoa, Fos, Barcelona, Valencia, Los Angeles, Oakland, Los Angelese, Lisboa, Tangeri, Valencia, Cagliari - servizio contenitori: Line MPS. (Zim Italia 0586 23911).

17-7 Mn. MAERSK KOWLOON (IMO 9348649) (Hamburg Süd) per Port Everglades, Vera Cruz, Altamira, Houston, New Orleans - contenitori - (Hamburg Süd Agency Central Italy 0586 250111).

17-7 Mn. MAERSK KOWLOON (IMO 9348649) (CCNI) per Port Everglades, Vera Cruz, Altamira, Houston, New Orleans - contenitori - (Hamburg Süd Agency Central Italy 0586 250111).

18-7 Mn. ZIM CONSTANZA (IMO 9471202) (Hapag Lloyd) per Barcellona, Halifax, New York, Savannah, Norfolk, Valencia, Tarragona, Mersin, Haifa, Aliaga, Pireo: service AL7 (Atlantic Loop 7) - servizio tutto contenitori - (Hapag Lloyd Italia 010 254901).

20-7 Mn. SKIATHOS I (IMO 9635688) (Marfret) per Pointe a Pitre, Fort de France, La Guayra, Cartagena, Manzanillo, Puerto Moin, Turbo, tutto contenitori - (AEM 0586 895500).

22-7 Mn. SANTA VIOLA (IMO 9295373) (Zim Lines) per Genoa, Barcelona, Valencia, Kingston, Veracruz, Altamira, Houston, New Orleans, Cagliari, Salerno - servizio contenitori: Line MGX. (Zim Italia 0586 23911).

24-7 Mn. SEOUL EXPRESS (IMO 9193305) (Hamburg Sud) per Cartagena, Manzanillo, Los Angeles, Oakland, Seattle, Portland - servizio contenitori - (Hamburg Sud Agency Central Italy 0586 250111).

24-7 Mn. SEOUL EXPRESS (IMO 9193305) (Zim Lines) per Genoa, Fos, Barcelona, Valencia, Los Angeles, Oakland, Los Angeles, Lisboa, Tangeri, Valencia, Cagliari - servizio contenitori: Line MPS. (Zim Italia 0586 23911).

24-7 Mn. GSL KALLIOPI (IMO 9285689) (Hamburg Süd) per Port Everglades, Vera Cruz, Altamira, Houston, New Orleans - contenitori - (Hamburg Süd Agency Central Italy 0586 250111).

24-7 Mn. GSL KALLIOPI (IMO 9285689) (CCNI) per Port Everglades, Vera Cruz, Altamira, Houston, New Orleans - contenitori - (Hamburg Süd Agency Central Italy 0586 250111).

25-7 Mn. ZIM MONACO (IMO 9389708) (Hapag Lloyd) per Barcellona, Halifax, New York, Savannah, Norfolk, Valencia, Tarragona, Mersin, Haifa, Aliaga, Pireo: service AL7 (Atlantic Loop 7) - servizio tutto contenitori - (Hapag Lloyd Italia 010 254901).

27-7 Mn. KRISTINA (IMO 9641223) (Marfret) per Pointe a Pitre, Fort de France, La Guayra, Cartagena, Manzanillo, Puerto Moin, Turbo, tutto contenitori - (AEM 0586 895500).

31-7 Mn. DIMITRA C (IMO 9250995) (Hamburg Sud) per Cartagena, Manzanillo, Los Angeles, Oakland, Seattle, Portland - servizio contenitori - (Hamburg Süd Agency Central Italy 0586 250111).

31-7 Mn. T.B.N. (Zim Lines) per Genoa, Fos, Barcelona, Valencia, Los Angeles, Oakland, Los Angeles, Lisboa, Tangeri, Valencia, Cagliari - servizio contenitori: Line MPS. (Zim Italia 0586 23911).

31-7 Mn. MSC MARIA ELENA (IMO 9304423) (Hamburg Süd) per Port Everglades, Vera Cruz, Altamira, Houston, New Orleans - contenitori - (Hamburg Süd Agency Central Italy 0586 250111).

31-7 Mn. MSC MARIA ELENA (IMO 9304423) (CCNI) per Port Everglades, Vera Cruz, Altamira, Houston, New Orleans - contenitori - (Hamburg Süd Agency Central Italy 0586 250111).

3-8 Mn. OLIVIA I (IMO 9686912) (Marfret) per Pointe a Pitre, Fort de France, La Guayra, Cartagena, Manzanillo, Puerto Moin, Turbo, tutto contenitori - (AEM 0586 895500).

5-8 Mn. DIMITRA C (IMO 9250995) (Zim Lines) per Genoa, Barcelona, Valencia, Kingston, Veracruz, Altamira, Houston, New Orleans, Cagliari, Salerno - servizio contenitori: Line MGX. (Zim Italia 0586 23911).

7-8 Mn. DUESSELDORF EXPRESS (IMO 9143556) (Hamburg Sud) per Cartagena, Manzanillo, Los Angeles, Oakland, Seattle, Portland - servizio contenitori - (Hamburg Süd Agency Central Italy 0586 250111).

7-8 Mn. ASTRID SCHULTE (IMO 9398230) (Hamburg Süd) per Port Everglades, Vera Cruz, Altamira, Houston, New Orleans - contenitori - (Hamburg Süd Agency Central Italy 0586 250111).

7-8 Mn. ASTRID SCHULTE (IMO 9398230) (CCNI) per Port Everglades, Vera Cruz, Altamira, Houston, New Orleans - contenitori - (Hamburg Süd Agency Central Italy 0586 250111).

7-8 Mn. DUESSELDORF EXPRESS (IMO 9143556) (Zim Lines) per Genoa, Fos, Barcelona, Valencia, Los Angeles, Oakland, Los Angelese, Lisboa, Tangeri, Valencia, Cagliari - servizio contenitori: Line MPS. (Zim Italia 0586 23911).

10-8 Mn. ALEXIS (IMO 9686900) (Marfret) per Fos, Barcelona, Valencia, Tangeri, Algeciras - tutto contenitori - (AEM 0586 895500).

14-8 Mn. T.B.N. (Hamburg Sud) per Cartagena, Manzanillo, Los Angeles, Oakland, Seattle, Portland - servizio contenitori - (Hamburg Sud Agency Central Italy 0586 250111).

14-8 Mn. T.B.N. (Zim Lines) per Genoa, Fos, Barcelona, Valencia, Los Angeles, Oakland, Los Angeles, Lisboa, Tangeri, Valencia, Cagliari - servizio contenitori: Line MPS. (Zim Italia 0586 23911).

14-8 Mn. CPO HAMBURG (IMO 9450375) (Hamburg Süd) per Port Everglades, Vera Cruz, Altamira, Houston, New Orleans - contenitori - (Hamburg Süd Agency Central Italy 0586 250111).

14-8 Mn. CPO HAMBURG (IMO 9450375) (CCNI) per Port Everglades, Vera Cruz, Altamira, Houston, New Orleans - contenitori - (Hamburg Süd Agency Central Italy 0586 250111).

17-8 Mn. ALEXANDRA (IMO 9563328) (Marfret) per Fos, Barcelona, Valencia, Tangeri, Algeciras - tutto contenitori - (AEM 0586 895500).

19-8 Mn. MY NY (IMO 9298997) (Zim Lines) per Genoa, Barcelona, Valencia, Kingston, Veracruz, Altamira, Houston, New Orleans, Cagliari, Salerno - servizio contenitori: Line MGX. (Zim Italia 0586 23911).

SUD AMERICA

Servizio quindicinale (Westfal - Larsen) dal Brasile sbarco prodotti forestali, acciaio, vergella, granito. Possibilità di imbarcare grossi lotti e project cargo in export per Paranagua, Santos, Vitoria, Portocel, Praia Mole. Non si accettano contenitori o groupage - (Westfal - Larsen Italia 0586 807534).

Servizio (CMA CGM) per Rio de Janeiro, Santos, Paranagua, Buenos Aires, Montevideo, Asuncion, Rio Grande do Sul, Sao Francisco do Sul, Salvador Bahia, servizi in trasbordo per Asuncion - contenitori - (CMA CGM Italy 0586 263311).

Servizio (Maersk Line) per Sud America - tutto contenitori- (Maersk Italia 0586 823511).

Servizio (Thorco Shipping) per Rio de Janeiro, Santos, Vitoria, Rio Grande - servizio quindicinale carichi break bulk e heavy lift - (Thorco Shipping Italia 0586 502800).

Servizio (Safmarine) per Buenos Aires, Montevideo, Rio Grande, Navegantes, Itapoa, Santos - servizio contenitori - (Safmarine Italia 010 253571).

Servizio (Wallenius Lines) per Vitoria, Santos, Paranagua, Rio Grande do Sul, Zarate - (Medov 0586 276311).

1-7 Mn. MSC ADELAIDE (IMO 9618290) (UASC) per Buenos Aires, Itapoa, Navegantes, Rio Grande do Sul, Rio de Janeiro, Santos, Montevideo - tutto contenitori. (UASAC 0586 806070).

1-7 Mn. MSC ADELAIDE (IMO 9618290) (Zim Lines) per Suape, Rio de Janeiro, Santos, Buenos Aires, Montevideo, Rio Grande do Sul, Navegantes, Itapoa - servizio contenitori e groupage: Linee SAM. (Zim Italia 0586 23911).

3-7 Mn. MAERSK KLEVEN (IMO 9085546) (Hamburg Süd) per Santos, Buenos Aires, Montevideo, Rio Grande do Sul, Paranagua, Pecem, in trasbordo: Asuncion, Salvador Bahia, Manaus, Itaguai, Suape, Vitoria, Mar del Plata, Puerto Madryn, Puerto Deseado, Ushuaia, Antofagasta, San Antonio (Cile) - tutto contenitori - (Hamburg Süd Agency Central Italy 0586 250111).

6-7 Mn MSC NITYA B (IMO 9778117) (MSC) per Rio de Janeiro, Santos, Navegantes, Itapoa, Paranagua, Vitoria, Rio Grande, Pecem, Salvador Bahia, Suape, Manaus, Vila do Conde, Montevideo, Puerto Seguro Fluvial, Caacupemi, Asuncion, Terport, Caacupemi Pilar, Buenos Aires, (e prosecuzioni interne), Rosario, Zarate, Las Palmas - tutto contenitori - servizio 8 (Aldo Spadoni 0586 248111/Le Navi 010 64721).

7-7 Mn. MSC NITYA B (IMO 9778117) (Zim Lines) per Suape, Rio de Janeiro, Santos, Buenos Aires, Montevideo, Rio Grande do Sul, Navegantes, Itapoa - servizio contenitori e groupage: Linee SAM. (Zim Italia 0586 23911).

7-7 Mn. MSC NITYA B (IMO 9778117) (UASC) per Buenos Aires, Itapoa, Navegantes, Rio Grande do Sul, Rio de Janeiro, Santos, Montevideo - tutto contenitori. (UASAC 0586 806070).

10-7 Mn. MSC JUDITH (IMO 9299549) (Hamburg Süd) per Santos, Buenos Aires, Montevideo, Rio Grande do Sul, Paranagua, Pecem, in trasbordo: Asuncion, Salvador Bahia, Manaus, Itaguai, Suape, Vitoria, Mar del Plata, Puerto Madryn, Puerto Deseado, Ushuaia, Antofagasta, San Antonio (Cile) - tutto contenitori - (Hamburg Süd Agency Central Italy 0586 250111).

13-7 Mn. MSC AGADIR (IMO 9619464) (MSC) per Rio de Janeiro, Santos, Navegantes, Itapoa, Paranagua, Vitoria, Rio Grande, Pecem, Salvador Bahia, Suape, Manaus, Vila do Conde, Montevideo, Puerto Seguro Fluvial, Caacupemi, Asuncion, Terport, Caacupemi Pilar, Buenos Aires, (e prosecuzioni interne), Rosario, Zarate, Las Palmas - tutto contenitori – servizio 8 (Aldo Spadoni 0586 248111/Le Navi 010 64721).

14-7 Mn. MSC AGADIR (IMO 9619464) (Zim Lines) per Suape, Rio de Janeiro, Santos, Buenos Aires, Montevideo, Rio Grande do Sul, Navegantes, Itapoa - servizio contenitori e groupage: Linee SAM. (Zim Italia 0586 23911).

14-7 Mn. MSC AGADIR (IMO 9619464) (UASC) per Buenos Aires, Itapoa, Navegantes, Rio Grande do Sul, Rio de Janeiro, Santos, Montevideo - tutto contenitori. (UASAC 0586 806070).

17-7 Mn. MAERSK KOWLOON (IMO 9348649) (Hamburg Süd) per Santos, Buenos Aires, Montevideo, Rio Grande do Sul, Paranagua, Pecem, in trasbordo: Asuncion, Salvador Bahia, Manaus, Itaguai, Suape, Vitoria, Mar del Plata, Puerto Madryn, Puerto Deseado, Ushuaia, Antofagasta, San Antonio (Cile) - tutto contenitori - (Hamburg Süd Agency Central Italy 0586 250111).

21-7 Mn. MSC ABIDJAN (IMO 9618264) (Zim Lines) per Suape, Rio de Janeiro, Santos, Buenos Aires, Montevideo, Rio Grande do Sul, Navegantes, Itapoa - servizio contenitori e groupage: Linee SAM. (Zim Italia 0586 23911).

21-7 Mn. MSC ABIDJAN (IMO 9618264) (UASC) per Buenos Aires, Itapoa, Navegantes, Rio Grande do Sul, Rio de Janeiro, Santos, Montevideo - tutto contenitori. (UASAC 0586 806070).

24-7 Mn. GSL KALLIOPI (IMO 9285689) (Hamburg Süd) per Santos, Buenos Aires, Montevideo, Rio Grande do Sul, Paranagua, Pecem, in trasbordo: Asuncion, Salvador Bahia, Manaus, Itaguai, Suape, Vitoria, Mar del Plata, Puerto Madryn, Puerto Deseado, Ushuaia, Antofagasta, San Antonio (Cile) - tutto contenitori - (Hamburg Süd Agency Central Italy 0586 250111).

28-7 Mn. MSC JEONGMIN (IMO 9720471) (Zim Lines) per Suape, Rio de Janeiro, Santos, Buenos Aires, Montevideo, Rio Grande do Sul, Navegantes, Itapoa - servizio contenitori e groupage: Linee SAM. (Zim Italia 0586 23911).

28-7 Mn. MSC JEONGMIN (IMO 9720471) (UASC) per Buenos Aires, Itapoa, Navegantes, Rio Grande do Sul, Rio de Janeiro, Santos, Montevideo - tutto contenitori. (UASAC 0586 806070).

31-7 Mn. MSC MARIA ELENA (IMO 9304423) (Hamburg Süd) per Santos, Buenos Aires, Montevideo, Rio Grande do Sul, Paranagua, Pecem, in trasbordo: Asuncion, Salvador Bahia, Manaus, Itaguai, Suape, Vitoria, Mar del Plata, Puerto Madryn, Puerto Deseado, Ushuaia, Antofagasta, San Antonio (Cile) - tutto contenitori - (Hamburg Süd Agency Central Italy 0586 250111).

4-8 Mn. CSAV TRAIGUEN (IMO 9627904) (Zim Lines) per Suape, Rio de Janeiro, Santos, Buenos Aires, Montevideo, Rio Grande do Sul, Navegantes, Itapoa - servizio contenitori e groupage: Linee SAM. (Zim Italia 0586 23911).

4-8 Mn. CSAV TRAIGUEN (IMO 9627904) (UASC) per Buenos Aires, Itapoa, Navegantes, Rio Grande do Sul, Rio de Janeiro, Santos, Montevideo - tutto contenitori. (UASAC 0586 806070).

7-8 Mn. ASTRID SCHULTE (IMO 9398230) (Hamburg Süd) per Santos, Buenos Aires, Montevideo, Rio Grande do Sul, Paranagua, Pecem, in trasbordo: Asuncion, Salvador Bahia, Manaus, Itaguai, Suape, Vitoria, Mar del Plata, Puerto Madryn, Puerto Deseado, Ushuaia, Antofagasta, San Antonio (Cile) - tutto contenitori - (Hamburg Süd Agency Central Italy 0586 250111).

11-8 Mn. MSC MAXINE (IMO 9720287) (UASC) per Buenos Aires, Itapoa, Navegantes, Rio Grande do Sul, Rio de Janeiro, Santos, Montevideo - tutto contenitori. (UASAC 0586 806070).

11-8 Mn. MSC MAXINE (IMO 9720287) (Zim Lines) per Suape, Rio de Janeiro, Santos, Buenos Aires, Montevideo, Rio Grande do Sul, Navegantes, Itapoa - servizio contenitori e groupage: Linee SAM. (Zim Italia 0586 23911).

14-8 Mn. CPO HAMBURG (IMO 9450375) (Hamburg Süd) per Santos, Buenos Aires, Montevideo, Rio Grande do Sul, Paranagua, Pecem, in trasbordo: Asuncion, Salvador Bahia, Manaus, Itaguai, Suape, Vitoria, Mar del Plata, Puerto Madryn, Puerto Deseado, Ushuaia, Antofagasta, San Antonio (Cile) - tutto contenitori - (Hamburg Süd Agency Central Italy 0586 250111).

18-8 Mn. MSC AGRIGENTO (IMO 9618276) (UASC) per Buenos Aires, Itapoa, Navegantes, Rio Grande do Sul, Rio de Janeiro, Santos, Montevideo - tutto contenitori. (UASAC 0586 806070).

18-8 Mn. MSC AGRIGENTO (IMO 9618276) (Zim Lines) per Suape, Rio de Janeiro, Santos, Buenos Aires, Montevideo, Rio Grande do Sul, Navegantes, Itapoa - servizio contenitori e groupage: Linee SAM. (Zim Italia 0586 23911).

MAR CASPIO - GOLFO PERSICO INDIA - INDONESIA

Servizio (Global) per Dubai, Abu Dhabi - servizio contenitori e convenzionale - (Mediterranean Sea Agencies 0586 884712).

Servizio (Maersk Line) per Dubai, Jawaharlal Nehru, Abu Dhabi, Kuwait, Doha, Sharjah, Bandar Abbas, Muscat, Colombo, Chittagong, Chaina, Port Qasim - servizio tutto contenitori - (Maersk Italia 0586 823511).

U. Del Corona & Scardigli groupage per Kattupalli e Nhava Sheva - servizi groupage settimanali – In trasbordo per ICD BANGALORE, CHENNAI, PPG DELHI (booking filiale Prato Tel: 0574 919917).

Servizio settimanale (CMA CGM) trasbordi per i porti Arabian Gulf - tutto contenitori - (CMA CGM Italy 0586 263311).

Servizio groupage (Votainer) per Dubai, Abu Dhabi, Bahrein, Dammam, Mina Qaboos, Doha, Kuwait - (O. Bonsignori 0586 899572).

Servizio (Thorco Shipping) per Jakarta, Calcutta, sub inducement - servizio quindicinale carichi break bulk e heavy lift - (Thorco Shipping Italia 0586 502800).

Servizio (Yang Ming Line) per Colombo - tutto contenitori - (Yang Ming Italy 0586 266411).

Servizio (N.S.C.S.A.) per Dammam, Dubai (Jebel Ali), Mumbay - contenitori, rotabili, carico unitizzato, carichi eccezionali - (Delta 0586 274431).

ESTREMO ORIENTE AUSTRALIA - NUOVA ZELANDA ISOLE DEL PACIFICO

Servizio settimanale (CMA CGM) per Port Kelang, Hong Kong, Busan, Shanghai, Keelung, trasbordi per i porti del South Asia, Far East, China, Australia - tutto contenitori - (CMA CGM Italy 0586 263311).

U. Del Corona & Scardigli groupage per Melbourne - servizio groupage decadale (U. Del Corona & Scardigli Prato 0574 919917).

Servizio (Unithai) per Bangkok, Laem Chabang, Map Ta Put, Port Kelang, Singapore ev. - servizio convenzionale e contenitori - (Fremura 0586 846111).

Savino Del Bene groupage per Sydney, Melbourne - servizio groupage decadale. (Del Bene Livorno 0586 433111/Del Bene Firenze 055 72901/Del Bene Milano 02 55301666/Del Bene Treviso 0422 55332).

Savino Del Bene groupage per Singapore, con prosecuzioni per Manila, Bangkok, Jakarta, Kaoushiung, Chittagong, Madras, Penang, Port Kelang, Surabaya e principali porti Far East - servizio groupage settimanale. (Del Bene Livorno 0586 433111/Del Bene Firenze 055 72901/Del Bene Milano 02 55301666/Del Bene Treviso 0422 55332).

Savino Del Bene groupage per Busan - servizio groupage settimanale. (Del Bene Livorno 0586 433111/Del Bene Firenze 055 72901/Del Bene Milano 02 55301666/Del Bene Treviso 0422 55332).

Danzas groupage servizio decadale per Kobe, Nagoya, Osaka, Tokyo, Yokohama, Melbourne, Sydney - servizio settimanale per Bangkok, Busan, Hong Kong, Giacarta, Penang, Port Kelang, Singapore - (Danzas 0586 942266).

Servizio FCL-FCL (Grey Carrier Container Line) per PR China, Far East, South East Asia, South Paficic, Australia, New Zealand, specializzato in rotabili, heavy lifts - container oog per porti secondari via Singapore e Hong Kong - (Hugo Trumpy 0586 814758).

Servizio (Global) per Singapore - servizio convenzionale - (Mediterranean Sea Agency 0586 884712).

Servizio (Maersk Line) per Singapore (diretto), Port Kelang, Belawan, Deli, Penang, Bangkok, Surabaya, Giacarta, Kompong Som, Ho Chi Minh Ville, Semarang, Hong Kong (diretto), Manila, Keelung, Kaohsiung, Beijing, Dalian, Fuzhou, Xingang, Jiangmen, Zhangjagang, Shanghai, Shekou, Shantou, Shenzhen, Zhanjiang, Qingdao, Huang Pu, Guangzhou, Nantong, Xiamen, Cebu, Davao, Busan, Nagoya, Tokyo (diretto), Naha, Otaru, Shimizu, Yokohama, Kobe (diretto), Hiroshima, Hakata, Moji, Osaka, Shimizu (diretto), Australia, Nuova Zelanda - contenitori - (Maersk Italia 0586 823511).

Servizio (Wallenius Lines) per Fremantle, Melbourne, Port Kembla, Brisbane, Auckland, Noumea, Papeete - (Medov 0586 276311).

Servizio (Hyundai) per Singapore, Hong Kong, Tokyo, Nagoya, Kobe, Kaohsiung, Busan - tutto contenitori - (CSA 02 334111).

Servizio (Hamburg Süd) per Melbourne, Sydney, Aukland - tutto contenitori - (Hamburg Süd Agency Central Italy 0586 250111).

4-7 Mn. MACKINAC BRIDGE (IMO 9689603) (Yang Ming) per Fos, Pireo, Singapore, Hong Kong, Busan, Qingdao, Ningbo, Shanghai- Ningbo, Kaohsiung, Shekou, tutto contenitori: servizio MD2 (Yang Ming 0586 266411 – 0187 021161 – 010 5991371).

11-7 Mn. YM WIND (IMO 9708461) (Yang Ming) per Fos, Pireo, Singapore, Hong Kong, Busan, Qingdao, Ningbo, Shanghai- Ningbo, Kaohsiung, Shekou, tutto contenitori: servizio MD2 (Yang Ming 0586 266411 – 0187 021161 – 010 5991371).

18-7 Mn. YM WARRANTY (IMO 9757228) (Yang Ming) per Fos, Pireo, Singapore, Hong Kong, Busan, Qingdao, Ningbo, Shanghai- Ningbo, Kaohsiung, Shekou, tutto contenitori: servizio MD2 (Yang Ming 0586 266411 – 0187 021161 – 010 5991371).

1-8 Mn. ONE MILLAU (IMO 9706736) (Yang Ming) per Fos, Pireo, Singapore, Hong Kong, Busan, Qingdao, Ningbo, Shanghai- Ningbo, Kaohsiung, Shekou, tutto contenitori: servizio MD2 (Yang Ming 0586 266411 – 0187 021161 – 010 5991371).

8-8 Mn. ULSAN EXPRESS (IMO 9613020) (Yang Ming) per Fos, Pireo, Singapore, Hong Kong, Busan, Qingdao, Ningbo, Shanghai- Ningbo, Kaohsiung, Shekou, tutto contenitori: servizio MD2 (Yang Ming 0586 266411 – 0187 021161 – 010 5991371).

15-8 Mn. T.B.N. (Yang Ming) per Fos, Pireo, Singapore, Hong Kong, Busan, Qingdao, Ningbo, Shanghai- Ningbo, Kaohsiung, Shekou, tutto contenitori: servizio MD2 (Yang Ming 0586 266411 – 0187 021161 – 010 5991371).

Austral
S. T. C. s.r.l.
Agenti
CTN
COMPAGNIE TUNISIENNE DE NAVIGATION

Servizio bisettimanale
diretto da **Livorno**
per **Tunisi (Rades)**
Rotabili - Containers - Merce varia su Mafis

Per informazioni e noli rivolgersi
LIVORNO - Via Uffizio dei Grani, 9 - Tel. 0586 883566 - Fax 0586 892387 - e-mail: austral@austral.it

le prossime partenze da Genova

NORD EUROPA

SERVIZIO (Fesco Esf Baltic Container Services) da/per San Pietroburgo (via Rotterdam). Partenze giornaliere da Melzo/Verona/Novara/Busto Arsizio (tt 11/12 giorni). (Fesco Mediterranean Agency 0586 271711).

NORD AFRICA - FRANCIA SPAGNA - PORTOGALLO

SERVIZIO (Grimaldi Lines) per Malta, servizio ro-ro, trailer. (L.V. Ghianda 0586 82681).

SERVIZIO DECADALE DIRETTO (Arkas Line) per Las Palmas, Tenerife. (Arkas Italia 010 8463711/0586 421030).

SERVIZIO (Tarros) per Algeri, Orano, Tripoli, Misurata, Khoms, Bengasi, Freeport, Casablanca, Setubal, Sousse, Sfax. (Tarros 0187 5371).

C.T.M. ITALIA servizio decadale contenitori completi e groupage per Santa Cruz de Tenerife, Las Palmas, Arrecife. (C.T.M. 0586 940501).

SERVIZIO SETTIMANALE (I. Messina) per Malta, Tuni si, ro-ro, contenitori, convenzionale. (I. Messina 010 53961).

SERVIZIO SETTIMANALE (Alfa Italia srl) Contenitori completi e Groupage per La Palmas - Tenerife - Fuerteventura - Lanzarote. (Alfa Italia srl 0586 219022).

SERVIZIO GROUPAGE per Algeri, Tripoli, Tunisi, Las Palmas, Tenerife, Casablanca, Malta. (CSA 02 33411422/0586 82631).

SERVIZIO SETTIMANALE containers completi e groupage per Isole Canarie, Isole Baleari. (Transworld International 0586 210444).

SERVIZIO (Carwil Line) per Casablanca, servizio ro-ro, contenitori e convenzionale. (Multi Marine Services 010 2462761).

SERVIZIO (CMA CGM) per Malta, tutto contenitori. (CMA CGM Italy 010 59671).

SERVIZIO GROUPAGE DIRETTO (Combi Line) per Casablanca. (Combi Line 02 2130871).

SERVIZIO (Hanjin) per Barcellona, Valencia, tutto contenitori. (Hanjin Italy 010 86161).

SERVIZIO (Hanjin) per Fos, tutto contenitori - (Hanjin Italy 010 86161).

SERVIZIO (Maersk Line) per Barcellona, Valencia, tutto contenitori. (Maersk Italia 010 20961).

SERVIZIO (Evergreen Line) per Tripoli, Misurata, servizio contenitori. (Evergreen Shipping Ag. Italy 010 5991371).

SERVIZIO (Boluda Lines) per Valencia, Las Palmas, Santa Cruz de Tenerife, Santa Cruz de La Palma, Arrecife de Lanzarote, Fuerteventura, Palma de Mallorca, Mahon, Agadir, Melilla, Dakhla, tutto contenitori - (Containers Agencies 0586 271711).

SERVIZIO (Safmarine) per Port Tangier Mediterranee, Algeciras, Valencia, Barcellona, contenitori. (Safmarine 010 - 253571).

SERVIZIO (UASC) per Fos, Barcellona, Valencia, Algeciras. (UASAC 010 59631).

SERVIZIO (Melfi Marine) per Halifax, prosecuzioni per Montreal e Toronto, servizio tutto contenitori. (Gastaldi 010 5999778).

SERVIZIO (Zim Lines) per Barcellona, Tarragona, Valencia, servizio contenitori. (Zim Italia 010 640511).

SERVIZIO (Arkas Line) per Algeri. (Arkas Italia 010 8463711/0586 421030).

SERVIZIO (Hamburg Sud) per Algeri, contenitori. (Hamburg Sud Italia 010 60691).

2-7 Mn. CMA CGM NABUCCO (IMO 9299630) (Yang Ming) per Barcelona, Valencia, New York Maher Terminal, Norfolk (VA-USA), Savannah, Miami, Fos, servizio ro-ro, contenitori, convenzionale: service AL6 USA (Yang Ming 010 5991371).

4-7 Mn. REPUBBLICA DEL BRASILE (IMO 9138422) (Grimaldi) per Livorno, Salerno, Casablanca, Nouakchott, Dakar, Conakry, Abidjan, Tema, Lome, Cotonou, Lagos, Douala, Dakar, Valencia, Marseille: service Mediterranean Express Service. (Grimaldi 010 8567291).

5-7 Mn. HOLANDIA (IMO 9204506) (I. Messina) per Algeri, servizio ro-ro, contenitori, convenzionale. (I. Messina 010 53961).

5-7 Mn. MSC NITYA B (IMO 9778117) (MSC) per Rades, Tripoli, Bengasi, Khoms, Misurata, tutto contenitori: servizio 16. (Aldo Spadoni 0586 248111/Le Navi 010 64721).

5-7 Mn. JOLLY BLUE (IMO 9180205) (I. Messina) per Tunisi, servizio ro-ro, contenitori, convenzionale. (I. Messina 010 53961).

7-7 Mn. MSC REGINA (IMO 9202651) (MSC) per Las Palmas, Santa Cruz de Tenerife, Lanzarote, Fuerteventura, tutto contenitori: servizio 17. (Aldo Spadoni 0586 248111/Le Navi 010 64721).

7-7 Mn. THALASSA ELPIDA (IMO 9665621) (Evergreen Line) per Barcellona, Valencia, tutto contenitori: Service MD2 (Evergreen Shipping Ag. 010 531311).

7-7 Mn. THALASSA ELPIDA (IMO 9665621) (Cosco) per Barcellona, Valencia, servizio contenitori: Service AEM1 (Coscon Italy 010 27071).

7-7 Mn. PINARA (IMO 9289063) (Arkas Line) per Casablanca, Setubal. (Arkas Italia 010 8463711/0586 421030).

7-7 Mn. PINARA (IMO 9289063) (Tarros) per Casablanca, Setubal: GREAT PENDULUM SERVICE/West Loop – Italy-Spain-Morocco-Portugal Service. (Tarros 0187 5371).

7-7 Mn. KATHERINE (IMO 9641235) (Marfret) per Fos, Barcelona, Valencia, Algeri, Tangeri, Algeciras, tutto contenitori. (A.E.M. 010 576701).

9-7 Mn. CMA CGM TOSCA (IMO 9299783) (Yang Ming) per Barcelona, Valencia, New York Maher Terminal, Norfolk (VA-USA), Savannah, Miami, Fos, servizio ro-ro, contenitori, convenzionale: service AL6 USA (Yang Ming 010 5991371).

10-7 Mn. MACKINAC BRIDGE (IMO 9689603) (Hyundai) per La Spezia, Fos Sur Mer, Genova, Pireo, Singapore, Hong Kong, Pusan, Qingdao, Shanghai, Ningbo, Kaohsiung, Shekou, Singapore, Pireo, servizio ro-ro, contenitori, convenzionale: service MD2 – Mediterranean Service 2 (CSA 010 65441, 02 334111).

10-7 Mn. MACKINAC BRIDGE (IMO 9689603) (Yang Ming) per Fos, Pireo, Singapore, Hong Kong, Busan, Qingdao, Ningbo, Shanghai, (Tmnl Yangshan), Ningbo, Kaohsiung, Shekou, servizio ro-ro, contenitori, convenzionale: service MD2 (Yang Ming 010 5991371).

11-7 Mn. XPRESS MAKALU (IMO 9327683) (Melfi Marine) per Bilbao, Barcellona, Valencia, Algeciras, Lisbona, tutto contenitori. (Sefimar 010 544571).

12-7 Mn. MSC AGADIR (IMO 9619464) (MSC) per Rades, Tripoli, Bengasi, Khoms, Misurata, tutto contenitori: servizio 16. (Aldo Spadoni 0586 248111/Le Navi 010 64721).

12-7 Mn. COSCO HARMONY (IMO 9472177) (Evergreen Line) per Barcellona, Valencia, tutto contenitori: Service MD2 (Evergreen Shipping Ag. 010 531311).

12-7 Mn. COSCO HARMONY (IMO 9472177) (Cosco) per Barcellona, Valencia, servizio contenitori: Service AEM1 (Coscon Italy 010 27071).

12-7 Mn. NEW YORK EXPRESS (IMO 9501332) (Hyundai) per Damietta, Barcellona, Valencia, Tangier, Genova, Damietta, Jeddah, Singapore, Hong Kong, Qingdao, Pusan, Shanghai (Tmnl Yangshan), Ningbo, Shekou, servizio ro-ro, contenitori, convenzionale: service MD1 – Mediterranean Service 1 (CSA 010 65441, 02 334111).

12-7 Mn. JOLLY BLUE (IMO 9180205) (I. Messina) per Tunisi, servizio ro-ro, contenitori, convenzionale. (I. Messina 010 53961).

12-7 Mn. NEW YORK EXPRESS (IMO 9501332) (Yang Ming) per Damietta, Jeddah, Singapore, Hong Kong, Qingdao, Pusan, Shanghai (Tmnl Yangshan), Ningbo, Shekou, servizio ro-ro, contenitori, convenzionale: service MD1 (Yang Ming 010 5991371).

13-7 Mn. HOLANDIA (IMO 9204506) (I. Messina) per Algeri, servizio ro-ro, contenitori, convenzionale. (I. Messina 010 53961).

14-7 Mn. MSC ALYSSA (IMO 9235050) (MSC) per Las Palmas, Santa Cruz de Tenerife, Lanzarote, Fuerteventura, tutto contenitori: servizio 17. (Aldo Spadoni 0586 248111/Le Navi 010 64721).

14-7 Mn. CRISTINA STAR (IMO 9210098) (Marfret) per Fos, Barcelona, Valencia, Tangeri, Algeciras, tutto contenitori. (A.E.M. 010 576701).

14-7 Mn. REPUBBLICA ARGENTINA (IMO 9138410) (Grimaldi) per Livorno, Salerno, Casablanca, Nouakchott, Dakar, Conakry, Abidjan, Tema, Lome, Cotonou, Lagos, Douala, Dakar, Valencia, Marseille: service Mediterranean Express Service. (Grimaldi 010 8567291).

15-7 Mn. RHODOS (IMO 9635652) (Marfret) per Fos, Barcelona, Valencia, Algeri, Tangeri, Algeciras, tutto contenitori. (A.E.M. 010 576701).

17-7 Mn. VIENNA EXPRESS (IMO 9450416) (Yang Ming) per Barcelona, Valencia, New York Maher Terminal, Norfolk (VA-USA), Savannah, Miami, Fos, servizio ro-ro, contenitori, convenzionale: service AL6 USA (Yang Ming 010 5991371).

17-7 Mn. YM WIND (IMO 9708461) (Hyundai) per La Spezia, Fos Sur Mer, Genova, Pireo, Singapore, Hong Kong, Pusan, Qingdao, Shanghai, Ningbo, Kaohsiung, Shekou, Singapore, Pireo, servizio ro-ro, contenitori, convenzionale: service MD2 – Mediterranean Service 2 (CSA 010 65441, 02 334111).

17-7 Mn. YM WIND (IMO 9708461) (Yang Ming) per Fos, Pireo, Singapore, Hong Kong, Busan, Qingdao, Ningbo, Shanghai, (Tmnl Yangshan), Ningbo, Kaohsiung, Shekou, servizio ro-ro, contenitori, convenzionale: service MD2 (Yang Ming 010 5991371).

19-7 Mn. COSCO DENMARK (IMO 9516478) (Evergreen Line) per Barcellona, Valencia, tutto contenitori: Service MD2 (Evergreen Shipping Ag. 010 531311).

19-7 Mn. COSCO DENMARK (IMO 9516478) (Cosco) per Barcellona, Valencia, servizio contenitori: Service AEM1 (Coscon Italy 010 27071).

19-7 Mn. CORELLI (IMO 9126766) (Tarros) per Casablanca, Setubal: GREAT PENDULUM SERVICE/West Loop – Italy-Spain-Morocco-Portugal Service. (Tarros 0187 5371).

19-7 Mn. CORELLI (IMO 9126766) (Arkas Line) per Casablanca, Setubal. (Arkas Italia 010 8463711/0586 421030).

19-7 Mn. JOLLY BLUE (IMO 9180205) (I. Messina) per Tunisi, servizio ro-ro, contenitori, convenzionale. (I. Messina 010 53961).

21-7 Mn. MIRO (IMO 5236771) (I. Messina) per Malta, Tripoli, Misurata, Alessandria, servizio contenitori. (I. Messina 010 53961).

22-7 Mn. SKIATHOS I (IMO 9635688) (Marfret) per Fos, Barcelona, Valencia, Algeri, Tangeri, Algeciras, tutto contenitori. (A.E.M. 010 576701).

23-7 Mn. YM WARRANTY (IMO 9757228) (Hyundai) per La Spezia, Fos Sur Mer, Genova, Pireo, Singapore, Hong Kong, Pusan, Qingdao, Shanghai, Ningbo, Kaohsiung, Shekou, Singapore, Pireo, servizio ro-ro, contenitori, convenzionale: service MD2 – Mediterranean Service 2 (CSA 010 65441, 02 334111).

24-7 Mn. HOLANDIA (IMO 9204506) (I. Messina) per Algeri, servizio ro-ro, contenitori, convenzionale. (I. Messina 010 53961).

24-7 Mn. OOCL EUROPE (IMO 9300805) (Yang Ming) per Barcelona, Valencia, New York Maher Terminal, Norfolk (VA-USA), Savannah, Miami, Fos, servizio ro-ro, contenitori, convenzionale: service AL6 USA (Yang Ming 010 5991371).

24-7 Mn. MIRO (IMO 5236771) (Tarros) per Malta, Misurata, Tripoli. (Tarros 0187 5371).

25-7 Mn. YM WARRANTY (IMO 9757228) (Yang Ming) per Fos, Pireo, Singapore, Hong Kong, Busan, Qingdao, Ningbo, Shanghai, (Tmnl Yangshan), Ningbo, Kaohsiung, Shekou, servizio ro-ro, contenitori, convenzionale: service MD2 (Yang Ming 010 5991371).

25-7 Mn. JULIUS S (IMO 9294018) (Melfi Marine) per Bilbao, Barcellona, Valencia, Algeciras, Lisbona, tutto contenitori. (Sefimar 010 544571).

26-7 Mn. JOLLY BLUE (IMO 9180205) (I. Messina) per Tunisi, servizio ro-ro, contenitori, convenzionale. (I. Messina 010 53961).

27-7 Mn. MANHATTAN BRIDGE (IMO 9689615) (Hyundai) per Damietta, Barcellona, Valencia, Tangier, Genova, Damietta, Jeddah, Singapore, Hong Kong, Qingdao, Pusan, Shanghai (Tmnl Yangshan), Ningbo, Shekou, servizio ro-ro, contenitori, convenzionale: service MD1 – Mediterranean Service 1 (CSA 010 65441, 02 334111).

27-7 Mn. MANHATTAN BRIDGE (IMO 9689615) (Yang Ming) per Damietta, Jeddah, Singapore, Hong Kong, Qingdao, Pusan, Shanghai (Tmnl Yangshan), Ningbo, Shekou, servizio ro-ro, contenitori, convenzionale: service MD1 (Yang Ming 010 5991371).

29-7 Mn. VENTO DI TRAMONTANA (IMO 8203622) (Arkas Line) per Casablanca, Setubal. (Arkas Italia 010 8463711/0586 421030).

29-7 Mn. VENTO DI TRAMONTANA (IMO 8203622) (Tarros) per Casablanca, Setubal: GREAT PENDULUM SERVICE/West Loop – Italy-Spain-Morocco-Portugal Service. (Tarros 0187 5371).

29-7 Mn. KRISTINA (IMO 9641223) (Marfret) per Fos, Barcelona, Valencia, Algeri, Tangeri, Algeciras, tutto contenitori. (A.E.M. 010 576701).

31-7 Mn. CHICAGO EXPRESS (IMO 9295268) (Yang Ming) per Barcelona, Valencia, New York Maher Terminal, Norfolk (VA-USA), Savannah, Miami, Fos, servizio ro-ro, contenitori, convenzionale: service AL6 USA (Yang Ming 010 5991371).

ALBANIA - ISRAELE - EGITTO LEVANTE - MAR NERO

SERVIZIO GROUPAGE per Alexandria, Port Said, Limassol, Beirut, Lattakia, Istanbul. (CSA 02 33411422/0586 82631).

SERVIZIO GROUPAGE DIRETTO (Combi Line) per Alexandria, Beirut. (Combi Line 02 2130871).

SERVIZIO (Tarros) per Alexandria, Port Said, Pireo, Thessaloniki, Beirut, Costanza, Odessa, Poti, Novorossiysk, Lattakia, Izmir, Gemlik, Evyap, Istanbul, Marport, Hayderpasa, Gebze, Yilport, Mersin. (Tarros 0187 5371).

SERVIZIO (CMA CGM) per Damietta, Odessa, Poti, tutto contenitori. (CMA CGM Italy 010 59671).

SERVIZIO (Hyundai) per Port Said, Suez, tutto contenitori. (CSA 010 65441).

SERVIZIO (Borchard) per Pireo, Istanbul (Haydarpasa, Ambarli), Izmir, Limassol, Mersin, tutto contenitori. (Cosulich 010 27151).

SERVIZIO (MISC) per Port Said. (Fremura 0586 846111).

SERVIZIO DECADALE (I. Messina) per Alexandria, Beirut, servizio ro-ro, contenitori, convenzionale. (I. Messina 010 53961).

SERVIZIO (China Shipping Container Line) per Damietta, tutto contenitori. (China Shipping Agency 010 56071).

SERVIZIO (Hanjin) per Suez, tutto contenitori. (Hanjin Italy 010 86161).

SERVIZIO (Safmarine) per Port Said, Suez Canal, contenitori. (Safmarine 010 - 253571).

SERVIZIO (Evergreen Line) per Pireo, Suez, tutto contenitori. (Evergreen Shipping Ag. 010 531311).

SERVIZIO (Cosco) per Pireo, contenitori - (Coscon Italy 010 27071).

2-7 Mn. ASIATIC ISLAND (IMO 9366483) (Cosco) per Ashdod, Haifa, contenitori: Service MFS (Coscon Italy 010 27071).

3-7 Mn. MSC LARA (IMO 9064748) (MSC) per Gioa Tauro, Thessaloniki, Evyap, Tekirdag, Constanta, Novorossiysk, Gebze, Istanbul, Gemlik, Aliaga – servizio 18 - tutto contenitori. (Aldo Spadoni 0586 248111/Le Navi 010 64721).

3-7 Mn. ASIATIC ISLAND (IMO 9366483) (Zim Lines) per Ashdod, Haifa, Fos, Genoa, Naples (via Haifa per Kumport, Haydarpasa, Limassol, Odessa, Costanza, Pireo, Izmir, Mersin, Varna, Burgas, Novorossiysk), tutto contenitori: Line TYR. (Zim Italia 010 640511).

5-7 Mn. VENTO DI SCIROCCO (IMO 9216365) (Tarros) per Gemlik, Gebze, Istanbul, Aliaga, servizio ro-ro contenitori. (Tarros 0187 5371).

5-7 Mn. VENTO DI SCIROCCO (IMO 9216365) (Arkas Line) per Gemlik, Yilport (Gebze), Istanbul, Aliaga. Accettiamo carico via Istanbul Marport per: Odessa, Varna, Poti, Novorossiysk, Burgas, Costanza, Samsun, Evyap, Iskenderun, Antalya, Ashdod, Port Said West, Beirut, Famagosta, Salonicco. (Arkas Italia 010 8463711/0586 421030).

5-7 Mn. MSC NITYA B (IMO 9778117) (MSC) per Mersin, Antalya, Iskenderun (servizio diretto), Istanbul, Gebze, Gemlik, Pireo, Salonicco, Heraklion, Volos, Lattakia, Alexandria, Port Said, Novorossisk, Costanza, Varna/Burgas, Odessa, Illichevsk, Poti, Limassol, Beirut, tutto contenitori. (Aldo Spadoni 0586 248111/Le Navi 010 64721).

5-7 Mn. THALASSA ELPIDA (IMO 9665621) (Evergreen Line) per Fos, Valencia, Pireo, Suez Canal, Jeddah, Colombo, Singapore, Hong Kong, Qingdao, Shanghai, Ningbo, Kaohsiung, Yantian, tutto contenitori: Service MD2 (Evergreen Shipping Ag. 010 531311).

5-7 Mn. THALASSA ELPIDA (IMO 9665621) (Cosco) per Fos, Valencia, Pireo, Colombo, Singapore, Hong Kong, Qingdao, Shanghai (Yangshan), Ningbo, Kaohsiung, Yantian, contenitori: Service AEM1 (Coscon Italy 010 27071).

7-7 Mn. VENTO DI TRAMONTANA (IMO 8203622) (Arkas Line) per Pireo, Istanbul (Marport), Yilport (Gebze), Mersin, Beirut, Alexandria Old Port. Accettiamo carico via Istanbul Marport per: Odessa, Varna, Poti, Novorossiysk, Burgas, Costanza, Samsun, Evyap, Iskenderun, Antalya, Ashdod, Port Said West, Famagosta, Salonicco, Khoms, Oran. Accettiamo carico via Mersin per: Lattakia, Ashdod, Haifa, Alexandria El Dekheila. Accettiamo carico via Pireo per: Haydarpasa. (Arkas Line 010 8463711/0586 421030).

7-7 Mn. VENTO DI TRAMONTANA (IMO 8203622) (Tarros) per Pireo, Istanbul, Gebze, Mersin, Beirut, Alexandria, tutto contenitori. (Tarros 0187 5371).

7-7 Mn. SEAMELODY (IMO 9400112) (Yang Ming) per Algeciras, New York Norfolk, Savannah, Algeciras, Haifa, AICT in Dekheila Port, Mersin, Aliaga, Piraeus, servizio ro-ro, contenitori, convenzionale: service EMA – East Mediterranean America (Yang Ming 010 5991371).

8-7 Mn. JOLLY COBALTO (IMO 9668960) (I. Messina) per Alessandria, Beyrout, Gemlik, Gebze, Istanbul, Izmir, servizio ro-ro, contenitori, convenzionale. (I. Messina 010 53961).

9-7 Mn. TROUPER (IMO 9326952) (Cosco) per Ashdod, Haifa, contenitori: Service MFS (Coscon Italy 010 27071).

9-7 Mn. TROUPER (IMO 9326952) (Zim Lines) per Ashdod, Haifa, Fos, Genoa, Naples (via Haifa per Kumport, Haydarpasa, Limassol, Odessa, Costanza, Pireo, Izmir, Mersin, Varna, Burgas, Novorossiysk), tutto contenitori: Line TYR. (Zim Italia 010 640511).

10-7 Mn. MSC SENA (IMO 8511328) (MSC) per Gioa Tauro, Thessaloniki, Evyap, Tekirdag, Constanta, Novorossiysk, Gebze, Istanbul, Gemlik, Aliaga – servizio 18 - tutto contenitori. (Aldo Spadoni 0586 248111/Le Navi 010 64721).

11-7 Mn. YIGITCAN A (IMO 9238076) (Tarros) per Gemlik, Gebze, Istanbul, Aliaga, servizio ro-ro contenitori. (Tarros 0187 5371).

11-7 Mn. YIGITCAN A (IMO 9238076) (Arkas Line) per Gemlik, Yilport (Gebze), Istanbul, Aliaga. Accettiamo carico via Istanbul Marport per: Odessa, Varna, Poti, Novorossiysk, Burgas, Costanza, Samsun, Evyap, Iskenderun, Antalya, Ashdod, Port Said West, Beirut, Famagosta, Salonicco. (Arkas Italia 010 8463711/0586 421030).

12-7 Mn. MSC AGADIR (IMO 9619464) (MSC) per Mersin, Antalya, Iskenderun (servizio diretto), Istanbul, Gebze, Gemlik, Pireo, Salonicco, Heraklion, Volos, Lattakia, Alexandria, Port Said, Novorossisk, Costanza, Varna/Burgas, Odessa, Illichevsk, Poti, Limassol, Beirut, tutto contenitori. (Aldo Spadoni 0586 248111/Le Navi 010 64721).

12-7 Mn. COSCO HARMONY (IMO 9472177) (Evergreen Line) per Fos, Valencia, Pireo, Suez Canal, Jeddah, Colombo, Singapore, Hong Kong, Qingdao, Shanghai, Ningbo, Kaohsiung, Yantian, tutto contenitori: Service MD2 (Evergreen Shipping Ag. 010 531311).

12-7 Mn. COSCO HARMONY (IMO 9472177) (Cosco) per Fos, Valencia, Pireo, Colombo, Singapore, Hong Kong, Qingdao, Shanghai (Yangshan), Ningbo, Kaohsiung, Yantian, contenitori: Service AEM1 (Coscon Italy 010 27071).

14-7 Mn. BERLIN BRIDGE (IMO 9492713) (Yang Ming) per Algeciras, New York Norfolk, Savannah, Algeciras, Haifa, AICT in Dekheila Port, Mersin, Aliaga, Piraeus, servizio ro-ro, contenitori, convenzionale: service EMA – East Mediterranean America (Yang Ming 010 5991371).

17-7 Mn. SOLSTICE N (IMO 9303778) (MSC) per Gioa Tauro, Thessaloniki, Evyap, Tekirdag, Constanta, Novorossiysk, Gebze, Istanbul, Gemlik, Aliaga – servizio 18 - tutto contenitori. (Aldo Spadoni 0586 248111/Le Navi 010 64721).

17-7 Mn. VENTO DI MAESTRALE (IMO 9255751) (Arkas Line) per Pireo, Istanbul (Marport), Yilport (Gebze), Mersin, Beirut, Alexandria Old Port. Accettiamo carico via Istanbul Marport per: Odessa, Varna, Poti, Novorossiysk, Burgas, Costanza, Samsun, Evyap, Iskenderun, Antalya, Ashdod, Port Said West, Famagosta, Salonicco, Khoms, Oran. Accettiamo carico via Mersin per: Lattakia, Ashdod, Haifa, Alexandria El Dekheila. Accettiamo carico via Pireo per: Haydarpasa. (Arkas Line 010 8463711/0586 421030).

17-7 Mn. VENTO DI MAESTRALE (IMO 9255751) (Tarros) per Pireo, Istanbul, Gebze, Mersin, Beirut, Alexandria, tutto contenitori. (Tarros 0187 5371).

17-7 Mn. ASIATIC ISLAND (IMO 9366483) (Cosco) per Ashdod, Haifa, contenitori: Service MFS (Coscon Italy 010 27071).

17-7 Mn. ASIATIC ISLAND (IMO 9366483) (Zim Lines) per Ashdod, Haifa, Fos, Genoa, Naples (via Haifa per Kumport, Haydarpasa, Limassol, Odessa, Costanza, Pireo, Izmir, Mersin, Varna, Burgas, Novorossiysk), tutto contenitori: Line TYR. (Zim Italia 010 640511).

18-7 Mn. VENTO DI SCIROCCO (IMO 9216365) (Tarros) per Gemlik, Gebze, Istanbul, Aliaga, servizio ro-ro contenitori. (Tarros 0187 5371).

18-7 Mn. VENTO DI SCIROCCO (IMO 9216365) (Arkas Line) per Gemlik, Yilport (Gebze), Istanbul, Aliaga. Accettiamo carico via Istanbul Marport per: Odessa, Varna, Poti, Novorossiysk, Burgas, Costanza, Samsun, Evyap, Iskenderun, Antalya, Ashdod, Port Said West, Beirut, Famagosta, Salonicco. (Arkas Italia 010 8463711/0586 421030).

19-7 Mn. COSCO DENMARK (IMO 9516478) (Evergreen Line) per Fos, Valencia, Pireo, Suez Canal, Jeddah, Colombo, Singapore, Hong Kong, Qingdao, Shanghai, Ningbo, Kaohsiung, Yantian, tutto contenitori: Service MD2 (Evergreen Shipping Ag. 010 531311).

19-7 Mn. COSCO DENMARK (IMO 9516478) (Cosco) per Fos, Valencia, Pireo, Colombo, Singapore, Hong Kong, Qingdao, Shanghai (Yangshan), Ningbo, Kaohsiung, Yantian, contenitori: Service AEM1 (Coscon Italy 010 27071).

20-7 Mn. JOLLY PERLA (IMO 9578969) (I. Messina) per Alessandria, Beyrout, Gemlik, Gebze, Istanbul, Izmir, servizio ro-ro, contenitori, convenzionale. (I. Messina 010 53961).

21-7 Mn. CSCL BRISBANE (IMO 9290139) (Yang Ming) per Algeciras, New York Norfolk, Savannah, Algeciras, Haifa, AICT in Dekheila Port, Mersin, Aliaga, Piraeus, servizio ro-ro, contenitori, convenzionale: service EMA – East Mediterranean America (Yang Ming 010 5991371).

21-7 Mn. MIRO (IMO 5236771) (I. Messina) per Alessandria, Beyrout, Gemlik, Gebze, Istanbul, Izmir, servizio ro-ro, contenitori, convenzionale. (I. Messina 010 53961).

23-7 Mn. TROUPER (IMO 9326952) (Cosco) per Ashdod, Haifa, contenitori: Service MFS (Coscon Italy 010 27071).

23-7 Mn. TROUPER (IMO 9326952) (Zim Lines) per Ashdod, Haifa, Fos, Genoa, Naples (via Haifa per Kumport, Haydarpasa, Limassol, Odessa, Costanza, Pireo, Izmir, Mersin, Varna, Burgas, Novorossiysk), tutto contenitori: Line TYR. (Zim Italia 010 640511).

25-7 Mn. BAHRI JEDDAH (IMO 9626522) (Bahri) per Iskenderun, Alexandria, Suez Canal, Jeddah, Port Sudan, Djibouti, Sohar, Jebel Ali, Abu Dhabi, Dammam, Mundra, Mumbai, Ennore: Service East Bound. (Delta Ag. Marittima 0586 274431).

25-7 Mn. MARGUERITE A (IMO 9305893) (Tarros) per Gemlik, Gebze, Istanbul, Aliaga, servizio ro-ro contenitori. (Tarros 0187 5371).

25-7 Mn. MARGUERITE A (IMO 9305893) (Arkas Line) per Gemlik, Yilport (Gebze), Istanbul, Aliaga. Accettiamo carico via Istanbul Marport per: Odessa, Varna, Poti, Novorossiysk, Burgas, Costanza, Samsun, Evyap, Iskenderun, Antalya, Ashdod, Port Said West, Beirut, Famagosta, Salonicco. (Arkas Italia 010 8463711/0586 421030).

26-7 Mn. PINARA (IMO 9289063) (Arkas Line) per Pireo, Istanbul (Marport), Yilport (Gebze), Mersin, Beirut, Alexandria Old Port. Accettiamo carico via Istanbul Marport per: Odessa, Varna, Poti, Novorossiysk, Burgas, Costanza, Samsun, Evyap, Iskenderun, Antalya, Ashdod, Port Said West, Famagosta, Salonicco, Khoms, Oran. Accettiamo carico via Mersin per: Lattakia, Ashdod, Haifa, Alexandria El Dekheila. Accettiamo carico via Pireo per: Haydarpasa. (Arkas Line 010 8463711/0586 421030).

26-7 Mn. PINARA (IMO 9289063) (Tarros) per Pireo, Istanbul, Gebze, Mersin, Beirut, Alexandria, tutto contenitori. (Tarros 0187 5371).

28-7 Mn. YM EXPRESS (IMO 9496628) (Yang Ming) per Algeciras, New York Norfolk, Savannah, Algeciras, Haifa, AICT in Dekheila Port, Mersin, Aliaga, Piraeus, servizio ro-ro, contenitori, convenzionale: service EMA – East Mediterranean America (Yang Ming 010 5991371).

31-7 Mn. ASIATIC ISLAND (IMO 9366483) (Cosco) per Ashdod, Haifa, contenitori: Service MFS (Coscon Italy 010 27071).

31-7 Mn. ASIATIC ISLAND (IMO 9366483) (Zim Lines) per Ashdod, Haifa, Fos, Genoa, Naples (via Haifa per Kumport, Haydarpasa, Limassol, Odessa, Costanza, Pireo, Izmir, Mersin, Varna, Burgas, Novorossiysk), tutto contenitori: Line TYR. (Zim Italia 010 640511).

AFRICA: ORIENTALE OCCIDENTALE DEL SUD - MAR ROSSO

SERVIZIO DECADALE (Arkas Line) per Nouakchott, Nouadhibou, Laayoune, Dakhla (via Las Palmas). (Arkas Italia 010 8463711/0586 421030).

SERVIZIO (CMA CGM) per Gedda, trasbordi per Aqaba, Hodeida, Port Sudan, Ryadh, tutto contenitori. (CMA CGM Italy 010 59671).

SERVIZIO (I. Messina) per Aqaba, Gibuti (via feeder Jeddah), Port Sudan, Massawa, ro-ro, contenitori, convenzionale. (I. Messina 010 53961).

SERVIZIO SETTIMANALE (I. Messina) per Jeddah, ro-ro, contenitori, convenzionale. (I. Messina 010 53961).

SERVIZIO (I. Messina) per Mombasa, Dar es Salam, Durban, Maputo (via feeder Durban), Cape Town, servizio ro-ro, contenitori, convenzionale. (I. Messina 010 53961).

SERVIZIO FEEDER (Safmarine) per Gedda, tutto contenitori. (Safmarine Italia 010 253571).

SERVIZIO GROUPAGE per Durban, Cape Town, Gedda, Aqaba, Port Louis. (CSA 02 33411422/0586 82631).

SERVIZIO SETTIMANALE (Transinsular Line) per Capo Verde, Guinea Bissau, Madeira, Azzorre; polizze di carico dirette per Mindelo, Praia, Sal, Boavista, Sao Nicolau, Brava, Maio, Santo Antao, Guinea Bissau, Madeira, Azzorre. (Finseas 010 593261).

SERVIZIO (CMA CGM) per Mombasa, Dar es Salaam, Tanga, Zanzibar, Beira, Maputo, Nacala, servizio tutto contenitori. (CMA CGM Italy 010 59671).

SERVIZIO (CMA CGM) per Dakar, Lomè, Cotonou. (CMA CGM Italy 010 59671).

SERVIZIO (Maersk Line) per Jeddah, tutto contenitori. (Maersk Italia 010 20961).

SERVIZIO (CMA CGM) per Dakar, Abidjan, Tema, Douala, Nouackott, Nouadibou, Praia, Mindelo, Monrovia, Freetown, Conakry, Guinea Bissau, Lomè, Cotonou, Lagos, Onne Port, Bata, Malabo, Libreville, Port Gentil, Pointe Noire, Matadi, Boma, Luanda, Cabinda, Lobito, Soyo, Namibe. (CMA CGM Italy 010 59671).

SERVIZIO (OT Africa Line) per Dakar, Conakry, San Pedro, Abidjan, Lomè, Tema, via Tangeri, prosecuzioni per Pointe Noire, Luanda, Nouackott, Banjul, Freetown, Monrovia, Lagos, Cotonou, via Abidjan, prosecuzioni per Soyo, Boma, Matadi, Libreville, tutto contenitori. (Cambiaso e Risso 010 5710204).

SERVIZIO (UASC) per Jeddah. (UASAC 010 59631).

SERVIZIO (Safmarine) per Jeddah, contenitori. (Safmarine 010 - 253571).

SERVIZIO (UASC) per Lagos, (Apapa), Cotonou, Tema, Abidjan. (UASAC 010 59631).

3-7 Mn. JOLLY PALLADIO (IMO 9668984) (I. Messina) per Aqaba, Jeddah, Djibouti, servizio ro-ro, contenitori, convenzionale. (I. Messina 010 53961).

4-7 Mn. CSCL MONTEVIDEO (IMO 9385984) (I. Messina) per Dakar, Lagos, Tema, Takoradi, Abidjan, servizio contenitori. (I. Messina 010 53961).

4-7 Mn. REPUBBLICA DEL BRASILE (IMO 9138422) (Grimaldi) per Livorno, Salerno, Casablanca, Nouakchott, Dakar, Conakry, Abidjan, Tema, Lome, Cotonou, Lagos, Douala, Dakar, Valencia, Marseille: service Mediterranean Express Service. (Grimaldi 010 8567291).

5-7 Mn. MSC NITYA B (IMO 9778117) (MSC) per King Abdullah, Aqaba, Gibuti, Port Sudan, Hodeidah, Aden (e prosecuzioni interne), Mombasa, Dar es Salaam (e prosecuzioni interne), Tanga Zanzibar, Mogadiscio, Berbera. Servizio 7. (Aldo Spadoni 0586 248111/Le Navi 010 64721).

7-7 Mn. MSC REGINA (IMO 9202651) (MSC) per Cape Town, Port Elizabeth, Durban, Walvis Bay, East London, Maputo, Beira, Nacala (e prosecuzioni interne). Tema, Abidjan, Dakar, San Pedro, Takoradi, Cotonou, Lomè, Douala, Lagos, Apapa, Tin Can Island, Conakry, Bissau, Luanda, Lobito, Namibe, Nouackhott, Nouadibou, Praia, Mindelo. Servizio 10. (Aldo Spadoni 0586 248111/Le Navi 010 64721).

9-7 Mn. AS CAMELLIA (IMO 9314947) (I. Messina) per Dakar, Lagos, Tema, Takoradi, Abidjan, servizio contenitori. (I. Messina 010 53961).

10-7 Mn. AS CAMELLIA (IMO 9314947) (Cosco) per Castellon, Valencia, Algeciras, Dakar, Tincan Island, Tema, Abidjan, contenitori: Service MAF1 (Cosco Italy 010 27071).

10-7 Mn. MACKINAC BRIDGE (IMO 9689603) (Hyundai) per La Spezia, Fos Sur Mer, Genova, Pireo, Singapore, Hong Kong, Pusan, Qingdao, Shanghai, Ningbo, Kaohsiung, Shekou, Singapore, Pireo, servizio ro-ro, contenitori, convenzionale: service MD2 – Mediterranean Service 2 (CSA 010 65441, 02 334111).

12-7 Mn. MSC AGADIR (IMO 9619464) (MSC) per King Abdullah, Aqaba, Gibuti, Port Sudan, Hodeidah, Aden (e prosecuzioni interne), Mombasa, Dar es Salaam (e prosecuzioni interne), Tanga Zanzibar, Mogadiscio, Berbera. Servizio 7. (Aldo Spadoni 0586 248111/Le Navi 010 64721).

13-7 Mn. NEW YORK EXPRESS (IMO 9501332) (Hyundai) per Damietta, Barcellona, Valencia, Tangier, Genova, Damietta, Jeddah, Singapore, Hong Kong, Qingdao, Pusan, Shanghai (Tmnl Yangshan), Ningbo, Shekou, servizio ro-ro, contenitori, convenzionale: service MD1 – Mediterranean Service 1 (CSA 010 65441, 02 334111).

14-7 Mn. MSC ALYSSA (IMO 9235050) (MSC) per Cape Town, Port Elizabeth, Durban, Walvis Bay, East London, Maputo, Beira, Nacala (e prosecuzioni interne). Tema, Abidjan, Dakar, San Pedro, Takoradi, Cotonou, Lomè, Douala, Lagos, Apapa, Tin Can Island, Conakry, Bissau, Luanda, Lobito, Namibe, Nouackhott, Nouadibou, Praia, Mindelo. Servizio 10. (Aldo Spadoni 0586 248111/Le Navi 010 64721).

14-7 Mn. REPUBBLICA ARGENTINA (IMO 9138410) (Grimaldi) per Livorno, Salerno, Casablanca, Nouakchott, Dakar, Conakry, Abidjan, Tema, Lome, Cotonou, Lagos, Douala, Dakar, Valencia, Marseille: service Mediterranean Express Service. (Grimaldi 010 8567291).

17-7 Mn. YM WIND (IMO 9708461) (Hyundai) per La Spezia, Fos Sur Mer, Genova, Pireo, Singapore, Hong Kong, Pusan, Qingdao, Shanghai, Ningbo, Kaohsiung, Shekou, Singapore, Pireo, servizio ro-ro, contenitori, convenzionale: service MD2 – Mediterranean Service 2 (CSA 010 65441, 02 334111).

21-7 Mn. MSC SHAULA (IMO 9036002) (MSC) per Cape Town, Port Elizabeth, Durban, Walvis Bay, East London, Maputo, Beira, Nacala (e prosecuzioni interne). Tema, Abidjan, Dakar, San Pedro, Takoradi, Cotonou, Lomè, Douala, Lagos, Apapa, Tin Can Island, Conakry, Bissau, Luanda, Lobito, Namibe, Nouackhott, Nouadibou, Praia, Mindelo. Servizio 10. (Aldo Spadoni 0586 248111/Le Navi 010 64721).

23-7 Mn. JOLLY VANADIO (IMO 9668972) (I. Messina) per Aqaba, Jeddah, Djibouti, servizio ro-ro, contenitori, convenzionale. (I. Messina 010 53961).

24-7 Mn. ATHENA (IMO 9275361) (Cosco) per Castellon, Valencia, Algeciras, Dakar, Tincan Island, Tema, Abidjan, contenitori: Service MAF1 (Cosco Italy 010 27071).

25-7 Mn. YM WARRANTY (IMO 9757228) (Hyundai) per La Spezia, Fos Sur Mer, Genova, Pireo, Singapore, Hong Kong, Pusan, Qingdao, Shanghai, Ningbo, Kaohsiung, Shekou, Singapore, Pireo, servizio ro-ro, contenitori, convenzionale: service MD2 – Mediterranean Service 2 (CSA 010 65441, 02 334111).

25-7 Mn. BAHRI JEDDAH (IMO 9626522) (Bahri) per Iskenderun, Alexandria, Suez Canal, Jeddah, Port Sudan, Djibouti, Sohar, Jebel Ali, Abu Dhabi, Dammam, Mundra, Mumbai, Ennore: Service East Bound. (Delta Ag. Marittima 0586 274431).

27-7 Mn. MANHATTAN BRIDGE (IMO 9689615) (Hyundai) per Damietta, Barcellona, Valencia, Tangier, Genova, Damietta, Jeddah, Singapore, Hong Kong, Qingdao, Pusan, Shanghai (Tmnl Yangshan), Ningbo, Shekou, servizio ro-ro, contenitori, convenzionale: service MD1 – Mediterranean Service 1 (CSA 010 65441, 02 334111).

29-7 Mn. ATHENA (IMO 9275361) (I. Messina) per Dakar, Lagos, Tema, Takoradi, Abidjan, servizio contenitori. (I. Messina 010 53961).

CANADA - GRANDI LAGHI

SERVIZIO GROUPAGE SETTIMANALE (Combi Line) per Montreal, Toronto, Vancouver. (Combi Line 02 2130871).

SERVIZIO (MSC) per Montreal e prosecuzioni interne (via Valencia), servizio contenitori. (Aldo Spadoni 0586 248111/Le Navi 010 64721).

SERVIZIO (Evergreen Line) per Vancouver, tutto contenitori. (Evergreen Shipping Ag. 010 531311).

SERVIZIO (Hapag Lloyd) per Montreal, tutto contenitori. (Hapag Lloyd Italia 010 254901).

SERVIZIO (China Shipping Container Lines) per Halifax, tutto contenitori. (China Shipping Agency 010 56071).

SERVIZIO (Zim Lines) per Halifax, Montreal, Toronto, Vancouver, tutto contenitori. (Zim Italia 010 640511).

SERVIZIO (Hapag Lloyd) per Montreal, tutto contenitori. (Hapag Lloyd Italia 010 254901).

5-7 Mn. CAP JERVIS (IMO 9484572) (Hamburg Sud) per Seattle, Vancouver, Portland, tutto contenitori. (Hamburg Sud Italia 010 60691).

6-7 Mn. MSC FABIENNE (IMO 9279965) (MSC) per Montreal, tutto contenitori. Servizio 6. (Aldo Spadoni 0586 248111/Le Navi 010 64721).

11-7 Mn. XPRESS MAKALU (IMO 9327683) (Melfi Marine) per Canada e Messico. Barcellona, Valencia, Lisboa, Halifax, Altamira, Veracruz, Mariel. Tutto contenitori.

12-7 Mn. DALLAS EXPRESS (IMO 9193288) (Hamburg Sud) per Seattle, Vancouver, Portland, tutto contenitori. (Hamburg Sud Italia 010 60691).

13-7 Mn. MSC SARISKA (IMO 8715857) (MSC) per Montreal, tutto contenitori. Servizio 6. (Aldo Spadoni 0586 248111/Le Navi 010 64721).

19-7 Mn. TOKYO EXPRESS (IMO 9193290) (Hamburg Sud) per Seattle, Vancouver, Portland, tutto contenitori. (Hamburg Sud Italia 010 60691).

20-7 Mn. MSC ANNICK (IMO 9169122) (MSC) per Montreal, tutto contenitori. Servizio 6. (Aldo Spadoni 0586 248111/Le Navi 010 64721).

25-7 Mn. JULIUS S (IMO 9294018) (Melfi Marine) per Canada e Messico. Barcellona, Valencia, Lisboa, Halifax, Altamira, Veracruz, Mariel. Tutto contenitori.

26-7 Mn. SEOUL EXPRESS (IMO 9193305) (Hamburg Sud) per Seattle, Vancouver, Portland, tutto contenitori. (Hamburg Sud Italia 010 60691).

27-7 Mn. MSC MARTINA (IMO 9060637) (MSC) per Montreal, tutto contenitori. Servizio 6. (Aldo Spadoni 0586 248111/Le Navi 010 64721).

STATI UNITI PORTI ATLANTICI

SERVIZIO REGOLARE per Boston, contenitori completi e groupage. (Speed Transport 02 376761).

SERVIZIO GROUPAGE per New York, Chicago, USA E/C. (CSA 02 33411422/0586 82631).

SERVIZIO GROUPAGE SETTIMANALE (Combi Line) per New York, Chicago, Baltimora, Philadelphia. (Combi Line 02 2130871).

SERVIZIO (Maersk Line) per Newark, Norfolk, Savannah, tutto contenitori. (Maersk Italia 010 20961).

SERVIZIO SETTIMANALE per New York, Norfolk, Savannah, Charleston, Miami, servizio contenitori. (Oceanexpress 0586 839863).

SERVIZIO (China Shipping Container Lines) per New York, Norfolk, Savannah, tutto contenitori. (China Shipping Agency 010 56071).

SERVIZIO (Hapag Lloyd) per Newark, Charleston, tutto contenitori. (Hapag Lloyd Italia 010 254901).

SERVIZIO (Zim Lines) per New York, Norfolk, Savannah, Charleston, Portland, tutto contenitori. (Zim Italia 010 640511).

1-7 Mn. CMA CGM NABUCCO (IMO 9299630) (Cosco) per New York, Norfolk, Savannah, Miami, contenitori: Service MENA (Cosco Italy 010 27071).

2-7 Mn. CMA CGM NABUCCO (IMO 9299630) (Yang Ming) per Barcelona, Valencia, New York Maher Terminal, Norfolk (VA-USA), Savannah, Miami, Fos, servizio ro-ro, contenitori, convenzionale: service AL6 USA (Yang Ming 010 5991371).

2-7 Mn. CMA CGM NABUCCO (IMO 9299630) (Zim Lines) per La Spezia, Fos, New York, Savannah (GA), Norfolk, Miami, tutto contenitori: Line ZCI. (Zim Italia 010 640511).

3-7 Mn. MAERSK KLEVEN (IMO 9085546) (MSC) per New York, Baltimora, Norfolk, Charleston, Savannah (e prosecuzioni interne). Hamilton via NY, tutto contenitori. Servizio 1. (Aldo Spadoni 0586 248111/Le Navi 010 64721).

7-7 Mn. SEAMELODY (IMO 9400112) (Yang Ming) per Algeciras, New York Norfolk, Savannah, Algeciras, Haifa, AICT in Dekheila Port, Mersin, Aliaga, Piraeus, servizio ro-ro, contenitori, convenzionale: service EMA – East Mediterranean America (Yang Ming 010 5991371).

8-7 Mn. CMA CGM TOSCA (IMO 9299783) (Cosco) per New York, Norfolk, Savannah, Miami, contenitori: Service MENA (Cosco Italy 010 27071).

9-7 Mn. CMA CGM TOSCA (IMO 9299783) (Yang Ming) per Barcelona, Valencia, New York Maher Terminal, Norfolk (VA-USA), Savannah, Miami, Fos, servizio ro-ro, contenitori, convenzionale: service AL6 USA (Yang Ming 010 5991371).

PER DISPOSIZIONE DEL MINISTERO DI GRAZIA E GIUSTIZIA

Gorgona, chiusi gli allevamenti: l'isola diventa "animal free"?

Trasferiti bovini, equini e suini che erano destinati anche all'alimentazione del personale e dei detenuti

Nella foto: Un momento dell'imbarco.

GORGONA ISOLA – L'operazione era stata contestata dal personale della colonia penale agricola, che lamentava giustamente un provvedimento che farà mancare carne fresca ai quasi duecento abitanti dell'isola, specie d'inverno quando i collegamenti via mare sono preclusi. Ma ci hanno messo il cappello sopra anche le associazioni ambientaliste, e nella vera sostanza il Ministero di Grazia e Giustizia - dicono gli agenti di custodia - è stato preso un provvedimento che alleggerisce le finanze della colonia in quanto l'allevamento richiedeva mangimi e interventi tutti da far venire dal continente. Si vedrà quanto sarà stato il vero risparmio e quanto invece la mossa preluderebbe a una progressiva dismissione dell'isola di Gorgona da colonia penale agricola. L'ultima rimasta in Italia dopo la chiusura delle altre isole. Voci di una revisione del programma carcerario girano da tempo: e il Comune di Livorno, di cui l'isola fa parte come territorio, ha sempre dichiarato di avere programmi alternativi di sviluppo turistico sostenibile. Intanto a questo primo passo, il trasferimento degli animali da carne, ha voluto assistere insieme al direttore del carcere Mazzerbo anche il sindaco di Livorno Salvetti.

le prossime partenze da Genova

9-7 Mn. CMA CGM TOSCA (IMO 9299783) (Zim Lines) per La Spezia, Fos, New York, Savannah (GA), Norfolk, Miami, tutto contenitori: Line ZCI. (Zim Italia 010 640511).

10-7 Mn. MSC JUDITH (IMO 9299549) (MSC) per New York, Baltimora, Norfolk, Charleston, Savannah (e prosecuzioni interne). Hamilton via NY, tutto contenitori. Servizio 1. (Aldo Spadoni 0586 248111/Le Navi 010 64721).

14-7 Mn. BERLIN BRIDGE (IMO 9492713) (Yang Ming) per Algeciras, New York Norfolk, Savannah, Algeciras, Haifa, AICT in Dekheila Port, Mersin, Aliaga, Piraeus, servizio ro-ro, contenitori, convenzionale: service EMA – East Mediterranean America (Yang Ming 010 5991371).

16-7 Mn. VIENNA EXPRESS (IMO 9450416) (Zim Lines) per La Spezia, Fos, New York, Savannah (GA), Norfolk, Miami, tutto contenitori: Line ZCI. (Zim Italia 010 640511).

17-7 Mn. VIENNA EXPRESS (IMO 9450416) (Yang Ming) per Barcelona, Valencia, New York Maher Terminal, Norfolk (VA-USA), Savannah, Miami, Fos, servizio ro-ro, contenitori, convenzionale: service AL6 USA (Yang Ming 010 5991371).

17-7 Mn. MAERSK KOWLOON (IMO 9348649) (MSC) per New York, Baltimora, Norfolk, Charleston, Savannah (e prosecuzioni interne). Hamilton via NY, tutto contenitori. Servizio 1. (Aldo Spadoni 0586 248111/Le Navi 010 64721).

21-7 Mn. CSCL BRISBANE (IMO 9290139) (Yang Ming) per Algeciras, New York Norfolk, Savannah, Algeciras, Haifa, AICT in Dekheila Port, Mersin, Aliaga, Piraeus, servizio ro-ro, contenitori, convenzionale: service EMA – East Mediterranean America (Yang Ming 010 5991371).

24-7 Mn. GSL KALLIOPI (IMO 9285689) (MSC) per New York, Baltimora, Norfolk, Charleston, Savannah (e prosecuzioni interne). Hamilton via NY, tutto contenitori. Servizio 1. (Aldo Spadoni 0586 248111/Le Navi 010 64721).

24-7 Mn. OOCL EUROPE (IMO 9300805) (Yang Ming) per Barcelona, Valencia, New York Maher Terminal, Norfolk (VA-USA), Savannah, Miami, Fos, servizio ro-ro, contenitori, convenzionale: service AL6 USA (Yang Ming 010 5991371).

24-7 Mn. OOCL EUROPE (IMO 9300805) (Zim Lines) per La Spezia, Fos, New York, Savannah (GA), Norfolk, Miami, tutto contenitori: Line ZCI. (Zim Italia 010 640511).

28-7 Mn. YM EXPRESS (IMO 9496628) (Yang Ming) per Algeciras, New York Norfolk, Savannah, Algeciras, Haifa, AICT in Dekheila Port, Mersin, Aliaga, Piraeus, servizio ro-ro, contenitori, convenzionale: service EMA – East Mediterranean America (Yang Ming 010 5991371).

31-7 Mn. MSC MARIA ELENA (IMO 9304423) (MSC) per New York, Baltimora, Norfolk, Charleston, Savannah (e prosecuzioni interne). Bermuda, Hamilton via NY, tutto contenitori. Servizio 1. (Aldo Spadoni 0586 248111/Le Navi 010 64721).

31-7 Mn. CHICAGO EXPRESS (IMO 9295268) (Yang Ming) per Barcelona, Valencia, New York Maher Terminal, Norfolk (VA-USA), Savannah, Miami, Fos, servizio ro-ro, contenitori, convenzionale: service AL6 USA (Yang Ming 010 5991371).

31-7 Mn. CHICAGO EXPRESS (IMO 9295268) (Zim Lines) per La Spezia, Fos, New York, Savannah (GA), Norfolk, Miami, tutto contenitori: Line ZCI. (Zim Italia 010 640511).

GOLFO USA C. AMERICA - PACIFICO

SERVIZIO GROUPAGE DIRETTO (Combi Line) per Los Angeles, Miami, Altamura, Veracruz, Cristobal, El Salvador, Guatemala, Rio Haina, San Josè, San Juan. (Combi Line 02 2130871).

SERVIZIO GROUPAGE per Los Angeles, San Francisco, Seattle. (Shipping Services Italia 02 69433300/0586 846111/010 60521/041 2711109).

SERVIZIO REGOLARE per Miami, La Guayra, Puerto Cabello, Barranquilla, Cartagena, Buenaventura, Rio Haina, Puerto Limon, Colon, S.T. di Castilla, Veracruz, Altamira, contenitori completi e groupage. (Speed Transport 02 376761).

C.T.M. ITALIA servizio quindicinale contenitori completi e groupage per Altamira, Vera Cruz, San Juan de Puerto Rico, Santo Domingo, La Habana, San Thomas de Castilla, Puerto Cortez, Panama, Salvador, Puerto Limon, Managua, Cartagena, La Guayra, Guayaquil, Valparaiso, Callao. (C.T.M. 0586 940501).

SERVIZIO GROUPAGE NVOCC per La Guayra, Cartagena, Callao, Guatemala City, Puerto Cortez, San Salvador, Managua, St. José, Panama City/Colon, Rio Haina, Santo Domingo. (Shipping Services Italia 02 69433300/0586 846111/010 60521/041 2711109).

SERVIZIO GROUPAGE per Los Angeles, USA West Coast, Miami, Caraibi, Veracruz, Altamira, Guayaquil, Cartagena, Buenaventura, San Antonio, Callao, La Paz, La Guayra, Puerto Cabello. (CSA 02 33411422/0586 82631).

SERVIZIO GROUPAGE settimanale (Tropical Shipping) per Puertorico, Martinica, Guadalupe, Aruba, Curacao, Jamaica, Guyana, Costarica, El Salvador, Panama, Guatemala, Honduras, Nicaragua, Suriname, Venezuela. (CSA 010 65441).

SERVIZIO (CMA CGM) per Los Angeles, Oackland, tutto contenitori. (CMA CGM Italy 010 59671).

SERVIZIO (China Shipping Container Lines) per Miami, Los Angeles, tutto contenitori. (China Shipping Ag. 010 56071).

SERVIZIO (Maersk Line) per Savannah, Port Everglades, Houston, New Orleans, tutto contenitori. (Maersk Italia 010 20961).

SERVIZIO (Safmarine) per Los Angeles, Tacoma, tutto contenitori. (Safmarine Italia 010 253571).

SERVIZIO (Zim Lines) per Houston, Port Everglades, tutto contenitori. (Zim Italia 010 640511).

SERVIZIO (Hapag Lloyd) per Cartagena (Kingston, Puerto Quetzal, Santo Thomas de Castilla, Puerto Cortez, Caucedo, Puerto Cabello, Guayaquil, Puerto au Prince, La Guayra, Port of Spain, Barranquilla, Puerto Limon, Callao. Valparaiso, Paita, Oranjestad, Belize, Willemstad, via Cartagena), Manzanillo/Messico, Los Angeles, Oakland, Vancouver, Portland, tutto contenitori. (Hapag Lloyd Italia 010 254901).

SERVIZIO (Kestrel) per Anguilla, Antigua, Barbados, Dominica, Grenada, Guyana, Nevis, Saint Barths, Saint Croix, Saint Kitts, Saint Lucia, Saint Marteen, Saint Thomas, Saint Vincent, Tortola, Trinidad, Virgin Gorda, contenitori, refrigerati. (CSA 010 65441).

SERVIZIO (Kestrel) per Nassau, Georgetown, Grand Turk, Providenciales, tutto contenitori. (CSA 010 65441).

SERVIZIO (Thorco Shipping) per Puerto Cabello, servizio quindicinale, carichi break bulk e heavy lift. (Thorco Shipping 0586 502800).

SERVIZIO (Yang Ming Line) per Miami, tutto contenitori. (Yang Ming Italy 010 5991371).

SERVIZIO (Cosco) per Miami, tutto contenitori. (Cosco Italy 010 27071).

5-7 Mn. CAP JERVIS (IMO 9484572) (CCNI) per Cartagena, Manzanillo, Los Angeles, Oakland, servizio tutto contenitori. (Hamburg Süd Italia 010 60691).

5-7 Mn. CAP JERVIS (IMO 9484572) (Hamburg Süd) per Cartagena, Manzanillo, Los Angeles, Oakland, servizio tutto contenitori. (Hamburg Süd Italia 010 60691).

5-7 Mn. CAP JERVIS (IMO 9484572) (Zim Lines) per Fos, Barcelona, Valencia, Los Angeles, Oakland (CA), Los Angeles, Lisboa, Tangeri, Valencia, Cagliari, tutto contenitori: Line MPS. (Zim Italia 010 640511).

7-7 Mn. KATHERINE (IMO 9641235) (Marfret) per Pointe a Pitre, Fort de France, Cartagena, Manzanillo, Puerto Moin, Turbo, tutto contenitori. (A.E.M. 010 576701).

11-7 Mn. XPRESS MAKALU (IMO 9327683) (Melfi Marine) per Canada e Messico. Barcellona, Valencia, Lisboa, Halifax, Altamira, Veracruz, Mariel. Tutto contenitori.

12-7 Mn. DALLAS EXPRESS (IMO 9193288) (CCNI) per Cartagena, Manzanillo, Los Angeles, Oakland, servizio tutto contenitori. (Hamburg Süd Italia 010 60691).

12-7 Mn. DALLAS EXPRESS (IMO 9193288) (Hamburg Süd) per Cartagena, Manzanillo, Los Angeles, Oakland, servizio tutto contenitori. (Hamburg Süd Italia 010 60691).

12-7 Mn DALLAS EXPRESS (IMO 9193288) (Zim Lines) per Fos, Barcelona, Valencia, Los Angeles, Oakland (CA), Los Angeles, Lisboa, Tangeri, Valencia, Cagliari, tutto contenitori: Line MPS. (Zim Italia 010 640511).

14-7 Mn. CRISTINA STAR (IMO 9210098) (Marfret) per Pointe a Pitre, Fort de France, Cartagena, Manzanillo, Puerto Moin, Turbo, tutto contenitori. (A.E.M. 010 576701).

15-7 Mn. RHODOS (IMO 9635652) (Marfret) per Pointe a Pitre, Fort de France, Cartagena, Manzanillo, Puerto Moin, Turbo, tutto contenitori. (A.E.M. 010 576701).

19-7 Mn. TOKYO EXPRESS (IMO 9193290) (Zim Lines) per Fos, Barcelona, Valencia, Los Angeles, Oakland (CA), Los Angeles, Lisboa, Tangeri, Valencia, Cagliari, tutto contenitori: Line MPS. (Zim Italia 010 640511).

19-7 Mn. TOKYO EXPRESS (IMO 9193290) (CCNI) per Cartagena, Manzanillo, Los Angeles, Oakland, servizio tutto contenitori. (Hamburg Süd Italia 010 60691).

19-7 Mn. TOKYO EXPRESS (IMO 9193290) (Hamburg Süd) per Cartagena, Manzanillo, Los Angeles, Oakland, servizio tutto contenitori. (Hamburg Süd Italia 010 60691).

22-7 Mn. SKIATHOS I (IMO 9635688) (Marfret) per Pointe a Pitre, Fort de France, Cartagena, Manzanillo, Puerto Moin, Turbo, tutto contenitori. (A.E.M. 010 576701).

25-7 Mn. JULIUS S (IMO 9294018) (Melfi Marine) per Canada e Messico. Barcellona, Valencia, Lisboa, Halifax, Altamira, Veracruz, Mariel. Tutto contenitori.

26-7 Mn. SEOUL EXPRESS (IMO 9193305) (CCNI) per Cartagena, Manzanillo, Los Angeles, Oakland, servizio tutto contenitori. (Hamburg Süd Italia 010 60691).

26-7 Mn. SEOUL EXPRESS (IMO 9193305) (Hamburg Süd) per Cartagena, Manzanillo, Los Angeles, Oakland, servizio tutto contenitori. (Hamburg Süd Italia 010 60691).

26-7 Mn. SEOUL EXPRESS (IMO 9193305) (Zim Lines) per Fos, Barcelona, Valencia, Los Angeles, Oakland (CA), Los Angeles, Lisboa, Tangeri, Valencia, Cagliari, tutto contenitori: Line MPS. (Zim Italia 010 640511).

29-7 Mn. KRISTINA (IMO 9641223) (Marfret) per Pointe a Pitre, Fort de France, Cartagena, Manzanillo, Puerto Moin, Turbo, tutto contenitori. (A.E.M. 010 576701).

SUD AMERICA

SERVIZIO DIRETTO SETTIMANALE (General Export) per Santos, Buenos Aires, Veracruz, Cartagena e relative prosecuzioni. (General Export 0586 836011).

SERVIZIO GROUPAGE SETTIMANALE (Combi Line) per Montevideo, Asuncion. (Combi Line 02 2130871).

SERVIZIO GROUPAGE DIRETTO (Combi Line) per Montevideo, Buenos Aires, Santos, Rio Grande, Rio de Janeiro, San Antonio, Callao, Guayaquill. (Combi Line 02 2130871).

C.T.M. ITALIA servizio quindicinale contenitori completi e groupage per Buenos Aires, Santos. (C.T.M. 0586 94051).

SERVIZIO GROUPAGE quindicinale per Montevideo, Buenos Aires e località interne door to door. (Unitrans Freight System 0586 888336).

SERVIZIO REGOLARE per Buenos Aires, Santos, Montevideo, contenitori completi e groupage (Speed Transport 02 376761).

SERVIZIO GROUPAGE per Buenos Aires, Santos, Rio de Janeiro, Paranagua. (Shipping Services Italia srl Nvocc 02 69433300/0586 846111/010 60521/041 2711109).

SERVIZIO GROUPAGE per Paranagua, Rio Grande do Sul, Rio de Janeiro, Santos, Buenos Aires, Montevideo, Asuncion. (CSA 02 33411422/0586 82631).

SERVIZIO (Zim Lines) per Rio de Janeiro, Santos, Buenos Aires, Montevideo, Pecem, Rio Grande, Sao Francesco, tutto contenitori. (Zim Italia 010 640511).

SERVIZIO fcl settimanale per Antofagasta, Arica, Buenaventura, Callao, Cartagena, Guanta, Guayaquil, Iquique, Iquitos, La Guayra, Leticia, Maracaibo, Puerto Cabello, San Antonio, San Vicente, Valparaiso. (Oceanexpress 0586 839863).

SERVIZIO (Thorco Shipping) per Rio de Janeiro, Santos, Vitoria, Rio Grande, servizio quindicinale carichi break bulk e heavy lift. (Thorco Shipping Italia 0586 502800).

4-7 Mn. MAERSK KLEVEN (IMO 9085546) (Hamburg Sud) per Santos, Buenos Aires, Montevideo, Rio Grande do Sul, Paranagua, Pecem, in trasbordo: Asuncion, Salvador Bahia, Manaus, Itaguai, Suape, Vitoria, Mar del Plata, Puerto Madryn, Puerto Deseado, Ushuaia, Antofagasta, San Antonio, tutto contenitori. (Hamburg Sud Central Italy 0586 250111).

5-7 Mn. MSC NITYA B (IMO 9778117) (MSC) per Rio de Janeiro, Santos, Navegantes, Itapoa, Paranagua, Vitoria, Rio Grande, Pecem, Salvador Bahia, Suape, Manaus, Vila do Conde, Montevideo, Puerto Seguro Fluvial, Caacupemi, Asuncion, Terport, Caacupemi Pilar Buenos Aires (e prosecuzioni interne), Rosario, Zarate, Las Palmas, tutto contenitori. Servizio 8. (Aldo Spadoni 0586 248111/Le Navi 010 64721).

6-7 Mn. MSC NITYA B (IMO 9778117) (Zim Lines) per Fos, Barcelona, Valencia, Suape, Rio de Janeiro, Santos, Buenos Aires, Livorno, tutto contenitori: Line SAM. (Zim Italia 010 640511).

6-7 Mn. MSC NITYA B (IMO 9778117) (UASC) per Buenos Aires, Itapoa, Navegantes, Rio Grande do Sul, Rio de Janeiro, Santos, Montevideo, tutto contenitori. (UASC 010 59631).

10-7 Mn. AGIOS MINAS (IMO 9221839) (Zim Lines) per Barcelona, Valencia, Kingston, Veracruz, Altamira, Houston, New Orleans, Cagliari, Salerno, Livorno, tutto contenitori: Line MGX. (Zim Italia 010 640511).

11-7 Mn. MSC JUDITH (IMO 9299549) (Hamburg Sud) per Santos, Buenos Aires, Montevideo, Rio Grande do Sul, Paranagua, Pecem, in trasbordo: Asuncion, Salvador Bahia, Manaus, Itaguai, Suape, Vitoria, Mar del Plata, Puerto Madryn, Puerto Deseado, Ushuaia, Antofagasta, San Antonio, tutto contenitori. (Hamburg Sud Central Italy 0586 250111).

12-7 Mn. MSC AGADIR (IMO 9619464) (MSC) per Rio de Janeiro, Santos, Navegantes, Itapoa, Paranagua, Vitoria, Rio Grande, Pecem, Salvador Bahia, Suape, Manaus, Vila do Conde, Montevideo, Puerto Seguro Fluvial, Caacupemi, Asuncion, Terport, Caacupemi Pilar Buenos Aires (e prosecuzioni interne), Rosario, Zarate, Las Palmas, tutto contenitori. Servizio 8. (Aldo Spadoni 0586 248111/Le Navi 010 64721).

13-7 Mn. MSC AGADIR (IMO 9619464) (UASC) per Buenos Aires, Itapoa, Navegantes, Rio Grande do Sul, Rio de Janeiro, Santos, Montevideo, tutto contenitori. (UASC 010 59631).

13-7 Mn. MSC AGADIR (IMO 9619464) (Zim Lines) per Fos, Barcelona, Valencia, Suape, Rio de Janeiro, Santos, Buenos Aires, Livorno, tutto contenitori: Line SAM. (Zim Italia 010 640511).

17-7 Mn. IRENES WAVE (IMO 9331165) (Zim Lines) per Barcelona, Valencia, Kingston, Veracruz, Altamira, Houston, New Orleans, Cagliari, Salerno, Livorno, tutto contenitori: Line MGX. (Zim Italia 010 640511).

18-7 Mn. MAERSK KOWLOON (IMO 9348649) (Hamburg Sud) per Santos, Buenos Aires, Montevideo, Rio Grande do Sul, Paranagua, Pecem, in trasbordo: Asuncion, Salvador Bahia, Manaus, Itaguai, Suape, Vitoria, Mar del Plata, Puerto Madryn, Puerto Deseado, Ushuaia, Antofagasta, San Antonio, tutto contenitori. (Hamburg Sud Central Italy 0586 250111).

20-7 Mn. MSC ABIDJAN (IMO 9618264) (Zim Lines) per Fos, Barcelona, Valencia, Suape, Rio de Janeiro, Santos, Buenos Aires, Livorno, tutto contenitori: Line SAM. (Zim Italia 010 640511).

20-7 Mn. MSC ABIDJAN (IMO 9618264) (UASC) per Buenos Aires, Itapoa, Navegantes, Rio Grande do Sul, Rio de Janeiro, Santos, Montevideo, tutto contenitori. (UASC 010 59631).

24-7 Mn. ALLEGORIA (IMO 9295945) (Zim Lines) per Barcelona, Valencia, Kingston, Veracruz, Altamira, Houston, New Orleans, Cagliari, Salerno, Livorno, tutto contenitori: Line MGX. (Zim Italia 010 640511).

27-7 Mn. MSC JEONGMIN (IMO 9720471) (Zim Lines) per Fos, Barcelona, Valencia, Suape, Rio de Janeiro, Santos, Buenos Aires, Livorno, tutto contenitori: Line SAM. (Zim Italia 010 640511).

27-7 Mn. MSC JEONGMIN (IMO 9720471) (UASC) per Buenos Aires, Itapoa, Navegantes, Rio Grande do Sul, Rio de Janeiro, Santos, Montevideo, tutto contenitori. (UASC 010 59631).

31-7 Mn. SANTA VIOLA (IMO 9295373) (Zim Lines) per Barcelona, Valencia, Kingston, Veracruz, Altamira, Houston, New Orleans, Cagliari, Salerno, Livorno, tutto contenitori: Line MGX. (Zim Italia 010 640511).

GOLFO ARABICO GOLFO PERSICO - INDIA

SERVIZIO GROUPAGE DIRETTO EXPORT (Combi Line) per Dubai, Dammam, Colombo, Nava Sheva, Chennai, Karachi. (Combi Line 02 2130871).

SERVIZIO GROUPAGE DIRETTO IMPORT (Combi Line) per Colombo, Mumbai, New Delhi, Chennai, P.to Quasim. (Combi Line 02 2130871).

SERVIZIO (Evergreen Line) per Colombo, Tanjung Pelepas, tutto contenitori. (Evergreen Shipping Ag. 010 531311).

SERVIZIO (MSC) per Nhava Sheva, Mumbai via Nhava Sheva, Mundra, Chennai (Madras), Cochin, Tuticorin, Kolkata, Haldia, Vizag e prosecuzioni interne, Port Qasim (Karachi) e prosecuzioni interne, Colombo, Chittagong, servizio contenitori. (Aldo Spadoni 0586 248111/Le Navi 010 64721).

SERVIZIO (Hanjin) per Khor Fakkan, tutto contenitori. (Hanjin Italy 010 59991).

SERVIZIO GROUPAGE per Karachi, Bombay, Madras, Calcutta, Dubai, Emirati Arabi. (Shipping Services Italia srl Nvocc 02 69433300/0586 846111/010 60521/041 2711109).

SERVIZIO (MISC) per Nhava Sheva (New Deli), Colombo (Calcutta, Chittagong, Haldia, Chennai) e destinazioni interne. (Fremura 0586 846111).

SERVIZIO (MISC) via feeder per Karachi, Bombay, Madras, Calcutta, solo fcl. (Fremura 0586 846111).

SERVIZIO GROUPAGE per Dammam, Dubai, Kuwait, Bahrein, Bandar Abbas, Bombay, Chennai, Chittagong, Colombo, Calcutta. (CSA 02 33411422/0586 82631).

SERVIZIO (Rickmers Linie) per Mumbai, Chennai, Dubai, Assaloyeh, Rassalafan, convenzionale e contenitori. (Paolo Scerni 010 5343303).

SERVIZIO (Maersk Line) per Salalah, Jebel Ali, Dubai, Jawaharlal Nehru, (Nhava Sheva), tutto contenitori. (Maersk Italia 010 20961).

SERVIZIO (CMA CGM) per Colombo, trasbordo per Mumbay, Kolkata, Cochin, Chennai, Nhava Sheva, Port Qasim, Tuticorin, tutto contenitori. (CMA CGM Italy 010 59671).

SERVIZIO (Thorco Shipping) per Jakarta, Calcutta, sub inducement, servizio quindicinale carichi break bulk e heavy lift. (Thorco Shipping Italia 0586 502800).

SERVIZIO (UASC) per Khorfakkan, Jebel Ali, Port Qasim, Mundra, Nava Sheva. (UASAC 010 59631).

3-7 Mn. JOLLY PALLADIO (IMO 9668984) (I. Messina) per Abu Dhabi, Jebel Ali, servizio ro-ro, contenitori, convenzionale. (I. Messina 010 53961).

5-7 Mn. MSC NITYA B (IMO 9778117) (MSC) per Nhava Sheva, Mumbai (via Nhava Sheva), Mundra, Chennai e prosecuzioni interne (e prosecuzioni interne), Chennai (e prosesecuzioni interne), Hazira, Cochin, Tuticorin, Kolkata, Vizag, Krishnapatnam, servizio contenitori. Servizio 7. (Aldo Spadoni 0586 248111).

7-7 Mn. MSC REGINA (IMO 9202651) (MSC) per GOLFO PERSICO – Dubai, Abu Dhabi, - destinazioni via AUH Sharjah, Dammam, Bahrain, Sohar, Kuwait, Umm Qasr – Salalah (Oman) – Hamad via Salalah (Qatar), servizio contenitori. Servizio 13bis. (Aldo Spadoni 0586 248111).

10-7 Mn. MACKINAC BRIDGE (IMO 9689603) (Hyundai) per La Spezia, Fos Sur Mer, Genova, Pireo, Singapore, Hong Kong, Pusan, Qingdao, Shanghai, Ningbo, Kaohsiung, Shekou, Singapore, Pireo, servizio ro-ro, contenitori, convenzionale: service MD2 – Mediterranean Service 2 (CSA 010 65441, 02 334111).

12-7 Mn. MSC AGADIR (IMO 9619464) (MSC) per Nhava Sheva, Mumbai (via Nhava Sheva), Mundra, Chennai e prosecuzioni interne (e prosecuzioni interne), Chennai (e prosesecuzioni interne), Hazira, Cochin, Tuticorin, Kolkata, Vizag, Krishnapatnam, servizio contenitori. Servizio 7. (Aldo Spadoni 0586 248111).

12-7 Mn. NEW YORK EXPRESS (IMO 9501332) (Yang Ming) per Damietta, Jeddah, Singapore, Hong Kong, Qingdao, Pusan, Shanghai (Tmnl Yangshan), Ningbo, Shekou, servizio ro-ro, contenitori, convenzionale: service MD1 (Yang Ming 010 5991371).

13-7 Mn. NEW YORK EXPRESS (IMO 9501332) (Hyundai) per Damietta, Barcellona, Valencia, Tangier, Genova, Damietta, Jeddah, Singapore, Hong Kong, Qingdao, Pusan, Shanghai (Tmnl Yangshan), Ningbo, Shekou, servizio ro-ro, contenitori, convenzionale: service MD1 – Mediterranean Service 1 (CSA 010 65441, 02 334111).

14-7 Mn. MSC ALYSSA (IMO 9235050) (MSC) per GOLFO PERSICO – Dubai, Abu Dhabi, - destinazioni via AUH Sharjah, Dammam, Bahrain, Sohar, Kuwait, Umm Qasr – Salalah (Oman) – Hamad via Salalah (Qatar), servizio contenitori. Servizio 13bis. (Aldo Spadoni 0586 248111).

17-7 Mn. YM WIND (IMO 9708461) (Hyundai) per La Spezia, Fos Sur Mer, Genova, Pireo, Singapore, Hong Kong, Pusan, Qingdao, Shanghai, Ningbo, Kaohsiung, Shekou, Singapore, Pireo, servizio ro-ro, contenitori, convenzionale: service MD2 – Mediterranean Service 2 (CSA 010 65441, 02 334111).

23-7 Mn. JOLLY VANADIO (IMO 9668972) (I. Messina) per Abu Dhabi, Jebel Ali, servizio ro-ro, contenitori, convenzionale. (I. Messina 010 53961).

23-7 Mn. YM WARRANTY (IMO 9757228) (Hyundai) per La Spezia, Fos Sur Mer, Genova, Pireo, Singapore, Hong Kong, Pusan, Qingdao, Shanghai, Ningbo, Kaohsiung, Shekou, Singapore, Pireo, servizio ro-ro, contenitori, convenzionale: service MD2 – Mediterranean Service 2 (CSA 010 65441, 02 334111).

26-7 Mn. MANHATTAN BRIDGE (IMO 9689615) (Yang Ming) per Damietta, Jeddah, Singapore, Hong Kong, Qingdao, Pusan, Shanghai (Tmnl Yangshan), Ningbo, Shekou, servizio ro-ro, contenitori, convenzionale: service MD1 (Yang Ming 010 5991371).

26-7 Mn. MANHATTAN BRIDGE (IMO 9689615) (Hyundai) per Damietta, Barcellona, Valencia, Tangier, Genova, Damietta, Jeddah, Singapore, Hong Kong, Qingdao, Pusan, Shanghai (Tmnl Yangshan), Ningbo, Shekou, servizio ro-ro, contenitori, convenzionale: service MD1 – Mediterranean Service 1 (CSA 010 65441, 02 334111).

E. ORIENTE - AUSTRALIA NUOVA ZELANDA

SERVIZIO GROUPAGE DIRETTO IMPORT (Combi Line) per Tokyo, Osaka, Kobe, Nagoya, Bangkok, Busan, Dalian, Hong Kong, Guangzhou, Keelung, Kaohsiung, Taipei, Ningbo, Port Kelang, Penang, Kuching, Singapore, Manila, Jakarta, Ho Chi Minh, Haipong, Shanghai, Shenzhen, Yantian, Chiwan, Xiamen, Fuzhou. (Combi Line 02 2130871).

SERVIZIO GROUPAGE DIRETTO EXPORT (Combi Line) per Melbourne, Sydney, Auckland, Lyttelton, Nagoya, Tokyo, Yokohama, Kobe, Osaka, Bangkok Lat. K., Busan, Hong Kong, Keelung, Port Kelang, Qingdao, Singapore, Shanghai, Xingang. (Combi Line 02 2130871).

SERVIZIO FCL-FCL (Grey Carrier Container Line) per PR China, Far East, South East Asia, South Pacific, Australia, New Zealand, specializzato in rotabili - heavy lifts - container oog per porti secondari via Singapore e Hong Kong. (Hugo Trumpy 010 24941).

SERVIZIO GROUPAGE per Far East, Cina, Australia, Nuova Zelanda. (Shipping Services Italia srl Nvocc 02 69433300/0586 846111/010 60521/041 2711109).

SERVIZIO (CMA CGM) per Kaohsiung, Ningbo, trasbordi per Keelung, Taichung, Wenzhou, tutto contenitori. (CMA CGM Italy 010 59671).

SERVIZIO (Hyundai) per Singapore, Hong Kong, Shanghai, Ningbo, Shekou, Port Kelang, tutto contenitori. (CSA 010 65441).

SERVIZIO GROUPAGE per Singapore, Hong Kong, Keelung, Busan, Shanghai, Manila, Bangkok, Port Kelang, Penang, Jakarta, Ho Chin Min, Surabaya, Tianjin, Tokyo, Kobe, Nagoya, Osaka, Yangoon, Sydney, Brisbane, Melbourne, Auckland. (CSA 02 33411422/0586 82631).

SERVIZIO (Maersk Line) per Singapore, Shanghai, Ningbo, Hong Kong, Yantian, tutto contenitori. (Maersk Italia 010 20961).

SERVIZIO (Rickmers Linie) per Jakarta, Singapore, Laem Chabang, Ho Chi Min, Kaohsiung, Shanghai, Xingang, Qingdao, convenzionale e contenitori. (Paolo Scerni 010 5343303).

SERVIZIO (Hyundai) per Singapore, (Kwangyang, Shanghai, Yantian, Hakata, Osaka, Shimizu, Dalian, Ningbo, Qingdao, Shenzhen, Xingang, Keelung, Jakarta, Surabaya, Port Kelang, Penang, Bangkok, Ho Chi Minh Ville, via Singapore), Hong Kong (Xiamen, altri porti cinesi, via Hong Kong), Tokyo, Nagoya, Kobe, Kaohsiung, Busan, tutto contenitori. (CSA 010 65441).

SERVIZIO (MISC) per Singapore, Hong Kong, Busan, Yokohama, Nagoya, Shanghai, Ningbo, scali serviti via feeder Penang, Port Kelang, Bangkok, Manila, Tokyo, Osaka, East Malaysia, Jakarta, Surabaya, Ho Chi Min, porti principali della Cina, Australia, Nuova Zelanda, solo servizio fcl. (Fremura 0586 846111).

SERVIZIO (Zim Lines) per Singapore, Hong Kong, Pusan, Shanghai, Ningbo, Chiwan, Shekou, Hong Kong, Port Kelang, tutto contenitori. (Zim Italia 010 640511).

SERVIZIO (Hanjin) per Shanghai, Ningbo, Hong Kong, Shekou, Singapore, tutto contenitori. (Hanjin Italia 010 86161).

SERVIZIO (APL) per Singapore, Hong Kong, Pusan, Shanghai, Chiwan (in trasbordo Sud Est Asiatico, Giappone, India, Cina), via Singapore o Hong Kong per Melbourne, Sydney, Brisbane, Adelaide, Fremantle, tutto contenitori. (APL Italia Agencies 010 8377466).

SERVIZIO (UASC) per Port Kelang, Qingdao, Shanghai, Ningbo, Shekou, in trasbordo serviti tutti i principali porti asiatici, tutto contenitori. (UASAC 010 59631).

1-7 Mn. CMA CGM LEO (IMO 9399208) (Cosco) per Malta, Beirut, Jeddah, Jebel Ali, Port Kelang, Xiamen, Qingdao, Busan, Shanghai (Yangshan), Ningbo, Nansha, servizio contenitori: Service AEM2 (Cosco Italy 010 27071).

1-7 Mn. CMA CGM LEO (IMO 9399208) (Evergreen Line) per Marsaxlokk, Beirut, Jebel Ali, Port Kelang, Xiamen, Qingdao, Pusan, Shanghai, Ningbo, Nansha, Yantian, Singaporetutto contenitori: Service MEX1 (Evergreen Shipping Ag. 010 531311).

5-7 Mn. THALASSA ELPIDA (IMO 9665621) (Cosco) per Fos, Valencia, Pireo, Suez Canal, Jeddah, Colombo, Singapore, Hong Kong, Qingdao, Shanghai (Yangshan), Ningbo, Kaohsiung, Yantian, servizio contenitori: Service AEM1 (Cosco Italy 010 27071).

5-7 Mn. THALASSA ELPIDA (IMO 9665621) (Evergreen Line) per Fos, Valencia, Pireo, Suez Canal, Jeddah, Colombo, Singapore, Hong Kong, Qingdao, Shanghai, Ningbo, Kaohsiung, Yantian, tutto contenitori: Service MD2 (Evergreen Shipping Ag. 010 531311).

6-7 Mn. CMA CGM CASSIOPEIA (IMO 9410765) (Cosco) per Malta, Beirut, Jeddah, Jebel Ali, Port Kelang, Xiamen, Qingdao, Busan, Shanghai (Yangshan), Ningbo, Nansha, servizio contenitori: Service AEM2 (Cosco Italy 010 27071).

6-7 Mn. CMA CGM CASSIOPEIA (IMO 9410765) (Evergreen Line) per Marsaxlokk, Beirut, Jebel Ali, Port Kelang, Xiamen, Qingdao, Pusan, Shanghai, Ningbo, Nansha, Yantian, Singaporetutto contenitori: Service MEX1 (Evergreen Shipping Ag. 010 531311).

7-7 Mn. MSC REGINA (IMO 9202651) (MSC) per ESTREMO ORIENTE, CINA – Singapore, Shanghai, Shekou, Ningbo, Yantian Hong Kong (Via Sin); per SUD EST ASIATICO (Via Singapore) Jakarta, Surabaya, Semarang, Belawan, Port Kelang, Pasir Gudang, Penang, Bangkok (Sahathai Tmnl), Laem Chabang, Ho Chi Min, Haiphong (via Shekou); JAPAN (Via Singapore) Yokohama, Tokyo, Yokkaichi, Omeozaki, Nagoya – Via Busan – Hakata, Kobe, Osaka, servizio contenitori. Servizio 13bis. (Aldo Spadoni 0586 248111).

10-7 Mn. MACKINAC BRIDGE (IMO 9689603) (Hyundai) per La Spezia, Fos Sur Mer, Genova, Pireo, Singapore, Hong Kong, Pusan, Qingdao, Shanghai, Ningbo, Kaohsiung, Shekou, Singapore, Pireo, servizio ro-ro, contenitori, convenzionale: service MD2 – Mediterranean Service 2 (CSA 010 65441, 02 334111).

10-7 Mn. MACKINAC BRIDGE (IMO 9689603) (Yang Ming) per Fos, Pireo, Singapore, Hong Kong, Busan, Qingdao, Ningbo, Shanghai, (Tmnl Yangshan), Ningbo, Kaohsiung, Shekou, servizio ro-ro, contenitori, convenzionale: service MD2 (Yang Ming 010 5991371).

12-7 Mn. COSCO HARMONY (IMO 9472177) (Cosco) per Fos, Valencia, Pireo, Suez Canal, Jeddah, Colombo, Singapore, Hong Kong, Qingdao, Shanghai (Yangshan), Ningbo, Kaohsiung, Yantian, servizio contenitori: Service AEM1 (Cosco Italy 010 27071).

12-7 Mn. COSCO HARMONY (IMO 9472177) (Evergreen Line) per Fos, Valencia, Pireo, Suez Canal, Jeddah, Colombo, Singapore, Hong Kong, Qingdao, Shanghai, Ningbo, Kaohsiung, Yantian, tutto contenitori: Service MD2 (Evergreen Shipping Ag. 010 531311).

12-7 Mn. NEW YORK EXPRESS (IMO 9501332) (Yang Ming) per Damietta, Jeddah, Singapore, Hong Kong, Qingdao, Pusan, Shanghai (Tmnl Yangshan), Ningbo, Shekou, servizio ro-ro, contenitori, convenzionale: service MD1 (Yang Ming 010 5991371).

13-7 Mn. CMA CGM VELA (IMO 9354923) (Cosco) per Malta, Beirut, Jeddah, Jebel Ali, Port Kelang, Xiamen, Qingdao, Busan, Shanghai (Yangshan), Ningbo, Nansha, servizio contenitori: Service AEM2 (Cosco Italy 010 27071).

13-7 Mn. CMA CGM VELA (IMO 9354923) (Evergreen Line) per Marsaxlokk, Beirut, Jebel Ali, Port Kelang, Xiamen, Qingdao, Pusan, Shanghai, Ningbo, Nansha, Yantian, Singaporetutto contenitori: Service MEX1 (Evergreen Shipping Ag. 010 531311).

13-7 Mn. NEW YORK EXPRESS (IMO 9501332) (Hyundai) per Damietta, Barcellona, Valencia, Tangier, Genova, Damietta, Jeddah, Singapore, Hong Kong, Qingdao, Pusan, Shanghai (Tmnl Yangshan), Ningbo, Shekou, servizio ro-ro, contenitori, convenzionale: service MD1 – Mediterranean Service 1 (CSA 010 65441, 02 334111).

14-7 Mn. MSC ALYSSA (IMO 9235050) (MSC) per ESTREMO ORIENTE, CINA – Singapore, Shanghai, Shekou, Ningbo, Yantian Hong Kong (Via Sin); per SUD EST ASIATICO (Via Singapore) Jakarta, Surabaya, Semarang, Belawan, Port Kelang, Pasir Gudang, Penang, Bangkok (Sahathai Tmnl), Laem Chabang, Ho Chi Min, Haiphong (via Shekou); JAPAN (Via Singapore) Yokohama, Tokyo, Yokkaichi, Omeozaki, Nagoya – Via Busan – Hakata, Kobe, Osaka, servizio contenitori. Servizio 13bis. (Aldo Spadoni 0586 248111).

17-7 Mn. YM WIND (IMO 9708461) (Hyundai) per La Spezia, Fos Sur Mer, Genova, Pireo, Singapore, Hong Kong, Pusan, Qingdao, Shanghai, Ningbo, Kaohsiung, Shekou, Singapore, Pireo, servizio ro-ro, contenitori, convenzionale: service MD2 – Mediterranean Service 2 (CSA 010 65441, 02 334111).

17-7 Mn. YM WIND (IMO 9708461) (Yang Ming) per Fos, Pireo, Singapore, Hong Kong, Busan, Qingdao, Ningbo, Shanghai, (Tmnl Yangshan), Ningbo, Kaohsiung, Shekou, servizio ro-ro, contenitori, convenzionale: service MD2 (Yang Ming 010 5991371).

19-7 Mn. COSCO DENMARK (IMO 9516478) (Cosco) per Fos, Valencia, Pireo, Suez Canal, Jeddah, Colombo, Singapore, Hong Kong, Qingdao, Shanghai (Yangshan), Ningbo, Kaohsiung, Yantian, servizio contenitori: Service AEM1 (Cosco Italy 010 27071).

19-7 Mn. COSCO DENMARK (IMO 9516478) (Evergreen Line) per Fos, Valencia, Pireo, Suez Canal, Jeddah, Colombo, Singapore, Hong Kong, Qingdao, Shanghai, Ningbo, Kaohsiung, Yantian, tutto contenitori: Service MD2 (Evergreen Shipping Ag. 010 531311).

23-7 Mn. YM WARRANTY (IMO 9757228) (Hyundai) per La Spezia, Fos Sur Mer, Genova, Pireo, Singapore, Hong Kong, Pusan, Qingdao, Shanghai, Ningbo, Kaohsiung, Shekou, Singapore, Pireo, servizio ro-ro, contenitori, convenzionale: service MD2 – Mediterranean Service 2 (CSA 010 65441, 02 334111).

25-7 Mn. YM WARRANTY (IMO 9757228) (Yang Ming) per Fos, Pireo, Singapore, Hong Kong, Busan, Qingdao, Ningbo, Shanghai, (Tmnl Yangshan), Ningbo, Kaohsiung, Shekou, servizio ro-ro, contenitori, convenzionale: service MD2 (Yang Ming 010 5991371).

27-7 Mn. MANHATTAN BRIDGE (IMO 9689615) (Yang Ming) per Damietta, Jeddah, Singapore, Hong Kong, Qingdao, Pusan, Shanghai (Tmnl Yangshan), Ningbo, Shekou, servizio ro-ro, contenitori, convenzionale: service MD1 (Yang Ming 010 5991371).

27-7 Mn. MANHATTAN BRIDGE (IMO 9689615) (Hyundai) per Damietta, Barcellona, Valencia, Tangier, Genova, Damietta, Jeddah, Singapore, Hong Kong, Qingdao, Pusan, Shanghai (Tmnl Yangshan), Ningbo, Shekou, servizio ro-ro, contenitori, convenzionale: service MD1 – Mediterranean Service 1 (CSA 010 65441, 02 334111).

UN APPELLO DI CONFITARMA SUL DRAMMA DI CENTINAIA DI EQUIPAGGI

Giornata del Marittimo? Fateli tornare a casa!

ECSA e ETF: l'UE deve iniziare ad agire per risolvere l'attuale crisi del cambio degli equipaggi, molti ancora bloccati in giro per il mondo

ROMA – Sembra che ormai tutti siano consapevoli della situazione: a causa delle restrizioni di viaggio imposte dal Covid-19, i marittimi di tutto il mondo stanno affrontando da mesi difficoltà a essere sostituiti da altri membri dell'equipaggio e ad essere rimpatriati. In particolare per l'Europa, la capacità molto limitata di rilasciare visti per entrare nello spazio Schengen complica ulteriormente una situazione già estremamente complessa e potrebbe diventare un nodo critico quando le restrizioni di viaggio saranno abolite in tutti i Paesi.

Eppure, nonostante l'alto livello di consapevolezza e copertura mediatica, il problema persiste.

"In alcuni casi, i marittimi sono ormai confinati sulle navi da mesi oltre il loro tempo contrattuale in mare", ha detto Estelle Brentnall, responsabile marittima dell'ETF. "In questo momento vi sono centinaia di migliaia di marittimi per i quali si sarebbero dovuti effettuare i necessari cambi di equipaggio, il che significa che centinaia di migliaia di vite sono direttamente colpite dall'inazione e dalla mancanza di coordinamento degli Stati in tutto il mondo. Centinaia di migliaia di lavoratori marittimi che non sono in grado di trascorrere del tempo con i loro cari e altri che non possono lavorare".

Le restrizioni di viaggio hanno limitato la circolazione dei marittimi anche in altri modi. Oltre a non poter tornare a casa al termine del contratto, spesso viene loro negata la franchigia a terra o in alcuni casi hanno difficoltà a ottenere cure mediche. Sono in gioco i diritti fondamentali dell'uomo e dei lavoratori e non è più accettabile dare la colpa di questa situazione alla pandemia. Nonostante la crisi, i marittimi hanno assicurato la consegna delle merci. Nonostante la crisi, hanno lavorato. È inaccettabile che, nonostante la crisi, gli Stati non riescano a trovare il modo di riportarli a casa. Fornire ai marittimi un modo per tornare a casa, per ottenere cure mediche e per poter usufruire di brevi periodi di franchigia a terra, significa garantire il rispetto della dignità della persona.

"I lavoratori marittimi sono 2 milioni e da loro dipende il commercio globale, in quanto le navi trasportano più dell'80% del commercio globale. Hanno adempiuto al loro contratto. Ora, i Governi devono garantire che siano, a loro volta, rispettati i loro diritti", ha commentato Martin Dorsman, segretario generale della ECSA.

"I lavoratori marittimi meritano il nostro sentito ringraziamento - afferma Mario Mattioli, presidente di Confitarma - ma ringraziarli non basta. Meritano - come Confitarma sta chiedendo ormai da mesi - un'azione umanitaria rapida e decisa da parte dei Governi di tutto il mondo per garantire loro corridoi di transito sicuro per farli arrivare a bordo per lavorare e per farli tornare a casa una volta terminato il normale periodo di imbarco".

Nella Giornata del Marittimo, chiediamo alle istituzioni dell'UE e agli Stati membri di adottare immediatamente misure coordinate per consentire ai marittimi di tornare a casa, fruire delle cure mediche, in caso di necessità e godere di brevi periodi di franchigia a terra.

ETF ed ECSA hanno già pronte le misure dettagliate da intraprendere per facilitare il rilascio dei visti per entrare nello spazio Schengen e hanno già esortato gli Stati membri dell'UE a facilitare i cambi degli equipaggi e a fornire loro assistenza medica. Allo stesso tempo, l'Organizzazione Marittima Internazionale (IMO) ha approvato diversi protocolli per consentire tali procedure.

Un'azione efficace e coordinata è attesa da tempo.

Lasciateli tornare a casa!

ECSA e ETF lanciano sui social media l'hashtag #BringOurSeafarersHomee e per sostenere l'IMO #SeafarersAreKeyWorkers.

SEGUE DALLA PRIMA PAGINA

Quando il mare è atroce

nave, è stata subito soppressa per evitarle una lenta morte atroce, per consunzione o forse sbranata viva dalle orche e dagli squali essendo impossibilitata a difendersi. C'è una giusta pietà anche nell'uomo che ama il mare. Ci ricorda un altro dramma, quello di Alex Zanardi, l'eroe senza gambe. Per lui almeno, speriamo in una soluzione positiva.

Non pretendo che l'episodio delle Canarie ci serva da lezione; o che addirittura serva a qualche sognatore per contestare il traffico navale. Da che mondo è mondo l'uomo ha navigato - "Nati non fummo a viver come bruti/ ma per aver virtute e conoscenza" diceva l'anima di Ulisse nell'inferno dantesco - e il mondo animale in qualche modo l'ha pagato. Per mangiare o illuminare le nostre città abbiamo sterminato le balene per due secoli, e ancora oggi c'è chi lo fa, uccidendole con arpioni esplosivi che le dilaniano. Abbiamo mangiato il "musciame" dei delfini, fatto succulenti brodi di tartaruga, trasformato i delicati ippocampi in ciondoli essiccati portafortuna. Non contesto: ci sono state e ci sono culture che l'hanno considerato e lo considerano normale. Ma dov'è possibile, e dove al mare vogliamo bene non solo come strumento ma come entità vivente e fondamentale anche per la nostra vita, cerchiamo di non uccidere inutilmente, per ignoranza o insensibilità. Oggi ci sono strumenti che consentono a ogni nave di individuare a tempo ed evitarle le grandi e lente balene. Oggi uccidiamo più scientemente: magari decine e decine di esseri umani solo perché non la pensano come noi, non pregano come noi, non sognano i nostri paradisi. Ma non faccio prediche, non ne sono capace e non mi spetta.

Vorrei solo che queste poche parole e specialmente questa foto ci aiutassero ad essere più consapevoli che questo nostro bel mare, tanto cantato da poeti ed esegeti, può essere ed è anche atroce, spesso per mano nostra. Così come la vita.

AdSP MAM: approvato

gli sforzi compiuti dall'Ente per rendere i porti del sistema più competitivi e in grado di attrarre nuovi traffici hanno prodotto gli esiti attesi. Un risultato positivo reso ancor più significativo se si considera che nell'anno 2019, come del resto nei due anni precedenti, non sono stati adottati provvedimenti di incremento delle tariffe.

Il bilancio dà inoltre conto dei costi connessi all'incremento e miglioramento dell'attività di security e di viabilità, in conseguenza dell'aumento dei traffici in tutti i porti e della estensione anche ai porti di Brindisi e Manfredonia degli standard di security già adottati nei porti di Bari, Monopoli e Barletta.

L'avanzo di amministrazione per l'anno 2019 ammonta ad oltre 48 milioni di euro, dei quali 33 milioni sono destinati alla realizzazione delle opere previste dal Programma Triennale delle Opere, approvato in occasione del Bilancio di previsione 2020.

Piena soddisfazione esprime il presidente dell'AdSP MAM Ugo Patroni Griffi: "L'approvazione all'unanimità del bilancio consuntivo, da parte dell'Organismo di Partenariato e del Comitato di Gestione, per l'entità dell'avanzo, il contenimento della spesa e gli investimenti in opere e servizi è un suggello che attesta l'ottimo stato di salute dell'Ente e l'efficacia della nostra azione amministrativa."

"Il risultato - continua Patroni Griffi - ci ha consentito di vincolare 9 milioni dell'avanzo disponibile alle esigenze Covid-19, per traghettare indenni, oltre la pandemia, imprese e lavoratori, senza rallentare nessuna opera pubblica, investendo in servizi e innovazione."

Potendo contare su ben 9 milioni di euro per l'applicazione delle misure di mitigazione degli effetti negativi sulla portualità derivanti dalla pandemia da Covid-19 (art. 199 del DL Rilancio), infatti, l'Ente sarà in grado di sostenere non solo gli effetti del prevedibile calo dei traffici dell'esercizio 2020, specie per quanto riguarda passeggeri e crociere, ma anche e soprattutto aiutare - nei limiti fissati dal legislatore - l'intero cluster, conservandone integri i livelli occupazionali, nonché le imprese autorizzate alla fornitura del lavoro portuale temporaneo (art. 17 della Legge n. 84/94).

"Gli ottimi risultati conseguiti - conclude il presidente - da un lato premiano gli sforzi profusi sin dalla costituzione dell'Autorità di Sistema Portuale nella riorganizzazione e razionalizzazione delle attività svolte dalle soppresse Autorità Portuali per la valorizzazione e lo sviluppo dei 5 porti del sistema; dall'altro consentono di affrontare con maggiore serenità il particolare momento di crisi in cui versa sia la portualità, sia l'intera economia nazionale."

Interporto Guasticce

Nel corso della parte ordinaria sono stati illustrati e confermati gli importanti progetti a cui la società sta lavorando come l'ampliamento del Terminal ferroviario, l'impianto per merci surgelate, il Truck Village ed è stato comunicato l'avvenuto riconoscimento all'Interporto del ruolo di Sistema di distribuzione chiuso da parte dell'Autorità di Regolazione per Energia Reti e Ambiente; a conferma del ruolo sempre più strategico e centrale che Interporto ha sul territorio.

Nel corso della parte straordinaria è stata deliberata la proroga al 31 dicembre 2020 del diritto di opzione per l'aumento di capitale sociale da parte dell'Autorità di Sistema Portuale.

Nel corso dell'Assemblea il presidente Corsini ha comunque comunicato che il Comitato di Gestione nella seduta del 23 giugno ha dato il proprio parere favorevole alla sottoscrizione da parte di AdSP all'aumento di capitale, che diventerà così, alla data del 31 dicembre, il socio di maggioranza relativa; ribadendo e confermando l'importanza che l'Interporto riveste nell'ambito della portualità livornese affermandone la strategicità come retroporto.

Nel corso dell'assemblea è stato anche comunicato che si sta concludendo l'iter negoziale da parte dell'advisory KPMG con il ceto bancario che ha portato ad un aggiornamento del piano di ristrutturazione che prevede la sua conclusione entro il 31 dicembre 2020. Con l'occasione anche Regione Toscana ha confermato nuovamente l'importanza che la struttura interportuale riveste nel territorio e la sua valenza strategica. Nel corso dell'Assemblea è stato confermato l'incarico di Società di revisione alla Società Baker Tilly.

ALLE ISOLE EOLIE GRAZIE ALLA GUARDIA COSTIERA

Soccorso un capodoglio in una rete da pesca

Una squadra di sub è riuscita a tagliare l'attrezzo che era attorcigliato alla coda

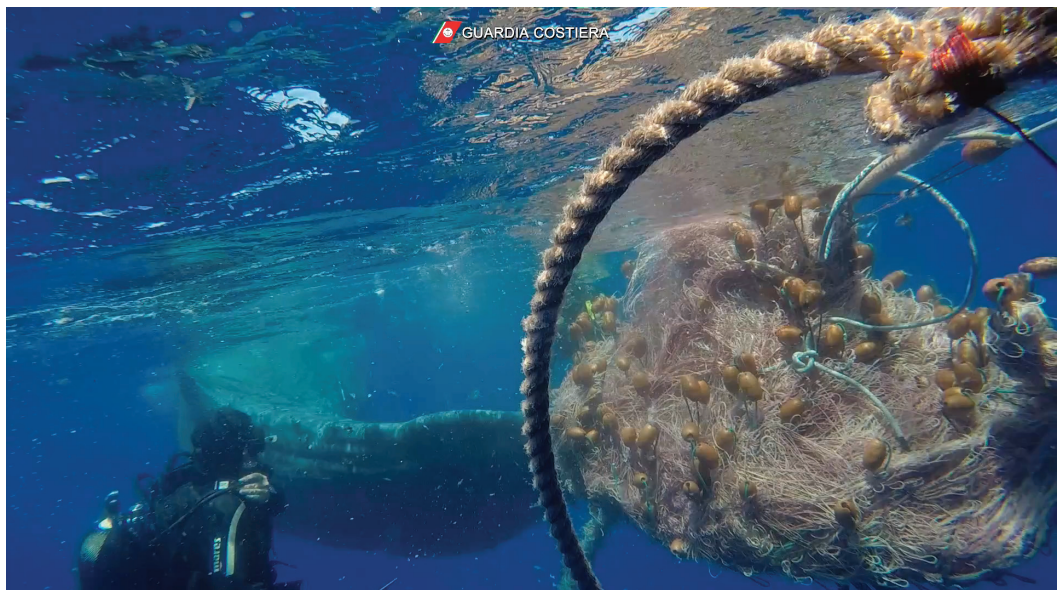

LIPARI – La Guardia Costiera di Lipari è stata allertata dalle biologhe del centro recupero tartarughe dell'isola di Filicudi della presenza di un esemplare di capodoglio in evidente stato di difficoltà nelle acque dell'Arcipelago eoliano.

Le donne erano in navigazione verso l'isola di Stromboli, quando, a circa sei miglia a Nord-Est dell'isola di Salina, hanno avvistato in superficie un capodoglio maschio della lunghezza di circa dieci metri con la pinna codale completamente avvolta in una rete da pesca.

La Guardia Costiera di Lipari ha così inviato in zona la motovedetta CP 322, che, verificate le condizioni critiche del cetaceo, ha attuato tutte le procedure utili a mettere in sicurezza il cetaceo.

Sul posto è poi giunta, a bordo di un battello della Guardia Costiera, una squadra di subacquei locali che dopo un'ora di duro lavoro a circa due metri di profondità, è riuscita a rimuovere totalmente la rete dalla pinna codale dell'animale lasciandolo libero di muoversi.

Terminate le operazioni di liberazione, il capodoglio è stato monitorato dalla Guardia Costiera al fine di verificare eventuali comportamenti anomali e lasciato libero di ricongiungersi ad altri tre esemplari che per tutto il tempo lo avevano atteso a distanza.

La rete da pesca recuperata a bordo dell'unità della Guardia Costiera è stata confiscata, in quanto attrezzo da pesca illegale.

Nell'arcipelago delle isole Eolie, la stessa giornata è stata segnata da un'ulteriore importante attività di tutela ambientale e, in particolare, di contratto della pesca illegale.

Grazie ad un'attività congiunta condotta con i propri mezzi aerei e navali, la Guardia Costiera ha intercettato a 12 miglia a Sud di Alicudi, un motopesca intento a recuperare 2500 metri di rete derivante illegale con un'apertura della maglia di 45 cm. Al comandante del peschereccio è stata contestata una sanzione amministrativa di diverse migliaia di euro e la rete illegale rivenuta è stata sequestrata e trasbordata sulla motovedetta CP322, che alle prime luci dell'alba ha fatto rientro nel porto di Lipari.

UN'ALTRA BALENA MUTILATA DALL'ELICA DI UNA NAVE

Tanti auguri per "Codamozza" che sta vagando sul Tirreno

Meno gravemente amputato di quella delle Canarie, il cetaceo ha risalito la costa fino a Camogli - Un Santuario con poche protezioni

CAMOGLI – È molto meno crudele della foto in prima pagina: eppure anche per "Codamozza", - nell'immagine da Liguria Nautica - la balena pur'essa amputata da un'elica navale ma in modo meno mortale di quella in Atlantico, la vita e la sopravvivenza non dev'essere facile. Seguita nel suo faticoso pellegrinare lungo le coste italiane, "Codamozza" è stata vista risalire dallo stretto di Messina fino al Circeo e da lì è stata fotografata la settimana scorsa davanti a Camogli. Ha seguito la corrente costiera Sud-Nord che lambisce la costa tirrenica, probabilmente indirizzata alla fossa della Liguria a Nord di Capo Corso dove la pastura per i grandi cetacei stanziali è più abbondante. La speranza è che riesca a cavarsela, non avendo in quest'area molti nemici naturali - in particolare le orche - tradizionalmente implacabili con gli esemplari menomati.

La presenza di questa balena mutilata ripropone il problema del Santuario dei Cetaceo, uno dei parchi marini più grandi del mondo ma anche il meno tutelato sul piano concreto. Nato da una apprezzabile ma velleitaria volontà di difendere cetacei e animali marini ancora frequenti in questa zona del Mediterraneo, il Santuario è di fatto poco più di una buona intenzione: con i solito apparati burocratici ma con zero protezione reale.

E del resto come sarebbe possibile su quella che è l'area marina più trafficata del Mediterraneo, con una mezza dozzina di grandi porti, migliaia di navi che incrociano giornalmente spesso a velocità letali per balene e capodogli, più i fenomeni di inquinamenti dovuti ai grandi fiumi? Ci sono in atto alcuni lodevoli tentativi da parte delle più sensibili compagnie dei traghetti per aumentare l'attenzione, fino alla dotazione di strumenti che si stanno rivelando utili ma non risolutivi per identificare i grandi cetacei sulle rotte in tempo per manovrare. Ma siamo ancora alla dimostrazione di buona volontà: che la dice lunga sulla contraddizione tra le buone intenzioni platoniche destinate a rimanere sulla carta e i fatti concreti.

A.F.

IN UNA CONFERENZA STAMPA ALLO SCOGLIO DELLA REGINA DI LIVORNO

Su Secche della Meloria e parco gestore tante critiche ma anche nuove aperture

Annunciato per oggi al LEM un convegno sugli stessi temi - Il problema dei permessi di accesso in ritardo e della mancanza di rapporti con il popolo delle barche

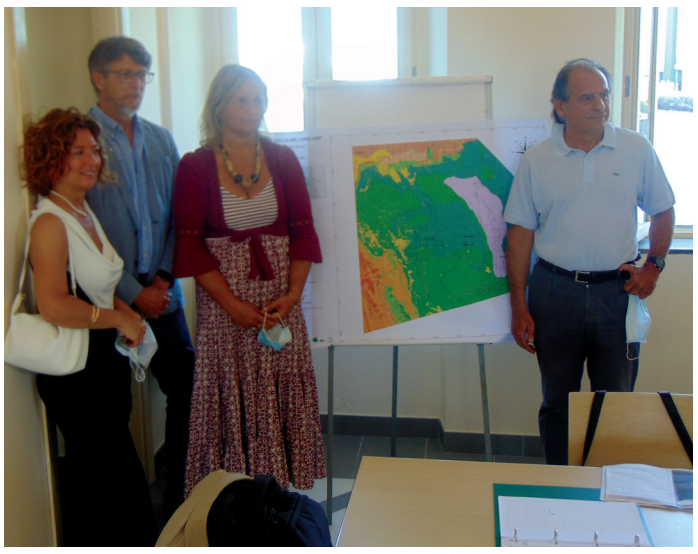

Nella foto: Un momento della conferenza.

LIVORNO – È quasi una riscoperta, dopo anni e anni di "barriere" e di divieti. Oggi, mercoledì 1° luglio, si terrà al LEM nel palazzo del portuale il già preannunciato convegno dal titolo: "Le Secche della Meloria. Risultati del progetto Girepam".

A presentare il convegno, e l'interessante lavoro di mappatura dell'area protetta delle secche, si è svolta una conferenza stampa allo Scoglio della Regina. Presenti l'assessore comunale al porto con delega a università e ricerca Barbara Bonciani e per il CIBM (Centro Interuniversitario di Biologia Marina) che ha curato la mappatura la responsabile ambiente e coordinamento Anna De Biasi con presidente Carlo Pretti. Per l'Ente Parco Regionale Migliarino San Rossore Massaciuccoli è intervenuto il presidente Giovanni Maffei Cardellini.

Il dibattito allo Scoglio della Regina si è articolato su due diversi temi: la mappatura delle secche, un'operazione intelligente ed approfondita svolta e finanziata nell'ambito di un Interreg con la Corsica; e un serrato dibattito sulle carenze della gestione delle secche da parte dell'Ente Parco di Migliarino, in particolare anche a causa delle limitazioni operative poste dell'emergenza Covid. Il fuoco di sbarramento sul parco è stato aperto dalla giornalista Elisabetta Arrighi, che ha ricordato le grandi iniziative dell'associazione Marevivo quando la gestione delle secche apparteneva alla Provincia di Livorno (gavitelli d'ormeggio gratuiti per salvaguardare la posidonia, pulizia delle torri, dei loro affioramenti e del mare con i gommoni e anche con il battello ecologico fornito dal Ministero e lasciato da anni marcire dal Parco malgrado i tanti richiami, visite guidate ai fondali per gli studenti, persino concerti per Ferragosto con la fanfara dell'Accademia Navale). Tra i richiami critici aggiunti, anche il fatto che nella gestione del parco non è mai stato coinvolto il Comune di Livorno, che l'emergenza Covid ha ritardato notevolmente la già burocratizzata concessione dei permessi di ancoraggio per le barche, la mancanza di comunicazioni con i circoli nautici, la bocciatura da parte del Ministero del regolamento proposto dal parco. Ha risposto per tutti il presidente dell'ente parco regionale Giovanni Maffei Cardellini, dichiarandosi impegnato a far riprendere le attività post-Covid e anche aperto a una maggiore liberalizzazione della fruizione, con alleggerimento dei divieti e delle sanzioni e maggiore coinvolgimento anche culturale con gli utenti e le scuole.

Nella foto: l'assessore Bonciani, la ricercatrice De Biasi, il presidente Maffei Cardellini e i ricercatori del CIBM davanti alla mappa dei fondali.

partenze da La Spezia

NORD EUROPA

3-7 Mn. MSC FLORENTINA (IMO 9251705) (MSC) per Inghilterra (Felixstowe), Irlanda, Francia, Belgio, Olanda, Danimarca, Norvegia, Svezia, Finlandia, Russia, Polonia, Lituania, Lettonia, Estonia (e prosecuzioni interne), tutto contenitori: servizio 5. (Aldo Spadoni 0586 248111/Le Navi 010 64721).

10-7 Mn. NORTHERN JAVELIN (IMO 9465095) (MSC) per Inghilterra (Felixstowe), Irlanda, Francia, Belgio, Olanda, Danimarca, Norvegia, Svezia, Finlandia, Russia, Polonia, Lituania, Lettonia, Estonia (e prosecuzioni interne), tutto contenitori: servizio 5. (Aldo Spadoni 0586 248111/Le Navi 010 64721).

17-7 Mn. MSC MADELEINE (IMO 9305702) (MSC) per Inghilterra (Felixstowe), Irlanda, Francia, Belgio, Olanda, Danimarca, Norvegia, Svezia, Finlandia, Russia, Polonia, Lituania, Lettonia, Estonia (e prosecuzioni interne), tutto contenitori: servizio 5. (Aldo Spadoni 0586 248111/Le Navi 010 64721).

NORD AFRICA - FRANCIA SPAGNA - PORTOGALLO

SERVIZIO DECADALE (Arkas) per Casablanca, Setùbal. (Arkas Italia 010 8463702 – 010 8463725)

SERVIZIO DECADALE (Brointermed) per Tripoli, Misurata. (Hugo Trumpy 010 24941).

C.T.M. ITALIA servizio decadale contenitori completi e groupage per Santa Cruz de Tenerife, Las Palmas, Arrecife. (C.T.M. 0586 940501).

SERVIZIO DECADALE per Sousse, Sfax, servizio container, convenzionale e project cargo. (Sea Project 0187 1989100).

SERVIZIO QUINDICINALE (Brointermed) per Algeri, Orano, sub inducement tutti gli altri porti. (Hugo Trumpy 010 24941).

SERVIZIO QUINDICINALE (Brointermed) per Bengasi, Marsa el Brega. (Hugo Trumpy 010 24941).

SERVIZIO SETTIMANALE (Brointermed) per Malta (La Valletta), tutto contenitori. (Hugo Trumpy 010 24941).

SERVIZIO SETTIMANALE (Brointermed) per Tunisi-Rades. (Hugo Trumpy 010 24941).

SERVIZIO SETTIMANALE (Arkas Line) per Misurata, Tripoli, Bejaja, Annaba, Skikda, El Khoms. (Arkas Italia 010 8463711/0586 421030).

SERVIZIO MENSILE (Brointermed) per Ras Lanuf. (Hugo Trumpy 010 24941).

SERVIZIO (UASC) per Fos, Barcellona, Valencia, Algeciras, tutto contenitori. (UASAC 0187 0220111).

SERVIZIO (Hanjin) per Barcellona, Valencia, Algeciras, tutto contenitori. (Hanjin Italy 010 86161).

SERVIZIO (Cosco) per Barcellona, Valencia, contenitori. (Cosco Italy 010 27071).

SERVIZIO (Evergreen Line) per Barcellona, Valencia, contenitori. (Evergreen Shipping Ag. Italy 010 531311).

2-7 Mn. JSP LEVANTE (IMO 9330264) (MSC) per Algeri, Orano, Skikda, Bejaia, Annaba, tutto contenitori: servizio 14. (Aldo Spadoni 0586 248111/Le Navi 010 64721).

2-7 Mn. HOLANDIA (IMO 9204506) (I. Messina) per Genoa, Algeri, Tarragona, servizio ro-ro, contenitori, convenzionale: Linea Algeria. (Ignazio Messina 010 53961).

3-7 Mn. THALASSA ELPIDA (IMO 9665621) (Cosco Shipping) per Genoa, Fos, Valencia, Pireo, Colombo, Singapore, Hong Kong, Qingdao, Shanghai (Yangshan), Ningbo, Kaohsiung, Yantian: Service AEM 1. (Cosco 010 2707503).

3-7 Mn. THALASSA ELPIDA (IMO 9665621) (Evergreen Line) per Genoa, Fos, Valencia, Pireo, Colombo, Singapore, Hong Kong, Qingdao, Shanghai (Yangshan), Ningbo, Kaohsiung, Yantian: Line Fos, Pireo, Singapore, Hong Kong, Busan, Qingdao, Ningbo, Shanghai (Tm nl Yangshan), Ningbo, Kaohsiung, Shekou, servizio ro-ro, contenitori, convenzionale: service MD2. (Evergreen Shipping Ag. Italy 0586 413367).

3-7 Mn. MSC FLORENTINA (IMO 9251705) (MSC) per Bilbao, Vigo (e prosecuzioni interne), tutto contenitori: servizio 5. (Aldo Spadoni 0586 248111/Le Navi 010 64721).

4-7 Mn. MSC HANNAH (IMO 9316347) (MSC) per Casablanca, tutto contenitori: servizio 15. (Aldo Spadoni 0586 248111/Le Navi 010 64721).

5-7 Mn. CMA CGM NABUCCO (IMO 9299630) (Yang Ming) per Barcelona, Valencia, New York, Maher Terminal, Norfolk, Savannah, Miami, Fos, servizio ro-ro, contenitori, convenzionale: service AL6 USA (Yang Ming 010 5991371).

6-7 Mn. PINARA (IMO 9289063) (Arkas Line) per Casablanca, Setubal, Tangeri. (Arkas Italia 010 8463711/0586 421030).

6-7 Mn. PINARA (IMO 9289063) (Tarros) per Casablanca, Setubal, servizio ro-ro, contenitori. (Tarros 0187 5371).

7-7 Mn. MSC SILVANA (IMO 9309459) (MSC) per ISOLE CANARIE – Las Palmas, Santa Cruz De Tenerife, Lanzarote, Fuerteventura, tutto contenitori: servizio 17. (Aldo Spadoni 0586 248111/Le Navi 010 64721).

7-7 Mn. YM WIND (IMO 9708461) (Yang Ming) per Fos, Pireo, Singapore, Hong Kong, Busan, Qingdao, Ningbo, Shanghai (Tm nl Yangshan), Ningbo, Kaohsiung, Shekou, servizio ro-ro, contenitori, convenzionale: service MD2. (Yang Ming 010 5991371).

9-7 Mn. JSP LEVANTE (IMO 9330264) (MSC) per Algeri, Orano, Skikda, Bejaia, Annaba, tutto contenitori: servizio 14. (Aldo Spadoni 0586 248111/Le Navi 010 64721).

10-7 Mn. COSCO HARMONY (IMO 9472177) (Cosco Shipping) per Genoa, Fos, Valencia, Pireo, Colombo, Singapore, Hong Kong, Qingdao, Shanghai (Yangshan), Ningbo, Kaohsiung, Yantian: Service AEM 1. (Cosco 010 2707503).

10-7 Mn. COSCO HARMONY (IMO 9472177) (Evergreen Line) per Genoa, Fos, Valencia, Pireo, Colombo, Singapore, Hong Kong, Qingdao, Shanghai (Yangshan), Ningbo, Kaohsiung, Yantian: Line Fos, Pireo, Singapore, Hong Kong, Busan, Qingdao, Ningbo, Shanghai (Tm nl Yangshan), Ningbo, Kaohsiung, Shekou, servizio ro-ro, contenitori, convenzionale: service MD2. (Evergreen Shipping Ag. Italy 0586 413367).

10-7 Mn. NORTHERN JAVELIN (IMO 9465095) (MSC) per Bilbao, Vigo (e prosecuzioni interne), tutto contenitori: servizio 5. (Aldo Spadoni 0586 248111/Le Navi 010 64721).

11-7 Mn. MSC AMERICA (IMO 9008603) (MSC) per Casablanca, tutto contenitori: servizio 15. (Aldo Spadoni 0586 248111/Le Navi 010 64721).

12-7 Mn. VIENNA EXPRESS (IMO 9450416) (Yang Ming) per Barcelona, Valencia, New York, Maher Terminal, Norfolk, Savannah, Miami, Fos, servizio ro-ro, contenitori, convenzionale: service AL6 USA (Yang Ming 010 5991371).

13-7 Mn. HOLANDIA (IMO 9204506) (I. Messina) per Genoa, Algeri, Tarragona, servizio ro-ro, contenitori, convenzionale: Linea Algeria (Ignazio Messina 010 53961).

14-7 Mn. MSC NAOMI (IMO 9704984) (MSC) per ISOLE CANARIE – Las Palmas, Santa Cruz De Tenerife, Lanzarote, Fuerteventura, tutto contenitori: servizio 17. (Aldo Spadoni 0586 248111/Le Navi 010 64721).

14-7 Mn. YM WARRANTY (IMO 9757228) (Yang Ming) per Fos, Pireo, Singapore, Hong Kong, Busan, Qingdao, Ningbo, Shanghai (Tm nl Yangshan), Ningbo, Kaohsiung, Shekou, servizio ro-ro, contenitori, convenzionale: service MD2. (Yang Ming 010 5991371).

16-7 Mn. HOLANDIA (IMO 9204506) (Tarros) per Algeri, servizio ro-ro, contenitori, convenzionale. (Tarros 0187 5371).

16-7 Mn. JSP LEVANTE (IMO 9330264) (MSC) per Algeri, Orano, Skikda, Bejaia, Annaba, tutto contenitori: servizio 14. (Aldo Spadoni 0586 248111/Le Navi 010 64721).

17-7 Mn. COSCO DENMARK (IMO 9516478) (Cosco Shipping) per Genoa, Fos, Valencia, Pireo, Colombo, Singapore, Hong Kong, Qingdao, Shanghai (Yangshan), Ningbo, Kaohsiung, Yantian: Service AEM 1. (Cosco 010 2707503).

17-7 Mn. COSCO DENMARK (IMO 9516478) (Evergreen Line) per Genoa, Fos, Valencia, Pireo, Colombo, Singapore, Hong Kong, Qingdao, Shanghai (Yangshan), Ningbo, Kaohsiung, Yantian: Line Fos, Pireo, Singapore, Hong Kong, Busan, Qingdao, Ningbo, Shanghai (Tm nl Yangshan), Ningbo, Kaohsiung, Shekou, servizio ro-ro, contenitori, convenzionale: service MD2. (Evergreen Shipping Ag. Italy 0586 413367).

17-7 Mn. MSC MADELEINE (IMO 9305702) (MSC) per Bilbao, Vigo (e prosecuzioni interne), tutto contenitori: servizio 5. (Aldo Spadoni 0586 248111/Le Navi 010 64721).

18-7 Mn. MSC HANNAH (IMO 9316347) (MSC) per Casablanca, tutto contenitori: servizio 15. (Aldo Spadoni 0586 248111/Le Navi 010 64721).

18-7 Mn. CORELLI (IMO 9126766) (Arkas Line) per Casablanca, Setubal, Tangeri. (Arkas Italia 010 8463711/0586 421030).

18-7 Mn. CORELLI (IMO 9126766) (Tarros) per Casablanca, Setubal, servizio ro-ro, contenitori. (Tarros 0187 5371).

19-7 Mn. OOCL EUROPE (IMO 9300805) (Yang Ming) per Barcelona, Valencia, New York, Maher Terminal, Norfolk, Savannah, Miami, Fos, servizio ro-ro, contenitori, convenzionale: service AL6 USA (Yang Ming 010 5991371).

ALBANIA - ISRAELE - EGITTO LEVANTE - MAR NERO

SERVIZIO (Tarros) per Alexandria, Port Said, Pireo, Thessaloniki, Beirut, Costanza, Odessa, Poti, Novotossiysk, Lattakia, Sousse, Sfax, Izmir, Gemlik, Evyap, Istanbul, Marport, Haydarpasa, Gebze, Yilport, Mersin, servizio ro-ro, contenitori. (Tarros 0187 5371).

SERVIZIO SETTIMANALE (Fesco Black Sea Service) da/per Novorossiysk, Sochi. (Fesco Mediterranean Agency 0586 271711).

SERVIZIO (Hanjin) per Port Said, tutto contenitori. (Hanjin Italy 010 86161).

SERVIZIO (Arkas Line) per Pireo, Istanbul (Marport), Yilport (Gebze), Mersin, Beirut, Alexandria Old Port. Accettiamo carico via Istanbul Marport per: Odessa, Varna, Poti, Novorossiysk, Burgas, Costanza, Samsun, Evyap, Iskenderun, Antalya, Ashdod, Port Said West, Beirut, Famagosta, Salonicco, Khoms, Oran. Accettiamo carico via Mersin per: Lattakia, Ashdod, Haifa, Alexandria El Dekheila. Accettiamo carico via Pireo per: Haydarpasa. (Arkas Line 010 8463711/0586 421030).

2-7 Mn. APL MEXICO CITY (IMO 9632210) (MSC) per TURCHIA – GRECIA – SIRIA – EGITTO – MAR NERO – CIPRO – LIBANO – TUNISIA – LIBYA: via Gioia Tauro, tutto contenitori: servizio 16. (Aldo Spadoni 0586 248111/Le Navi 010 64721).

2-7 Mn. HOLANDIA (IMO 9204506) (I. Messina) per Genoa, Algeri, Tarragona: Linea Algeria. (I.Messina 010 53961).

3-7 Mn. THALASSA ELPIDA (IMO 9665621) (Cosco Shipping) per Genoa, Fos, Valencia, Pireo, Colombo, Singapore, Hong Kong, Qingdao, Shanghai (Yangshan), Ningbo, Kaohsiung, Yantian: Service AEM 1. (Cosco 010 2707503).

3-7 Mn. THALASSA ELPIDA (IMO 9665621) (Evergreen Line) per Genoa, Fos, Valencia, Pireo, Colombo, Singapore, Hong Kong, Qingdao, Shanghai (Yangshan), Ningbo, Kaohsiung, Yantian: Line Fos, Pireo, Singapore, Hong Kong, Busan, Qingdao, Ningbo, Shanghai (Tm nl Yangshan), Ningbo, Kaohsiung, Shekou, servizio ro-ro, contenitori, convenzionale: service MD2. (Evergreen Shipping Ag. Italy 0586 413367).

3-7 Mn. VENTO DI SCIROCCO (IMO 9216365) (Tarros) per Gemlik, Gebze, Istanbul Marport (Odessa, Novorossiysk, Poti), Aliaga (Izmir), servizio ro-ro contenitori. (Tarros 0187 5371).

3-7 Mn. VENTO DI SCIROCCO (IMO 9216365) (Arkas Line) per Gemlik, Yilport (Gebze), Istanbul, Aliaga. Accettiamo carico via Istanbul Marport per: Odessa, Varna, Poti, Novorossiysk, Burgas, Costanza, Samsun, Evyap, Iskenderun, Antalya, Ashdod, Port Said West, Beirut, Famagosta, Salonicco. (Arkas Italia 010 8463711/0586 421030).

7-7 Mn. VENTO DI TRAMONTANA (IMO 8203622) (Tarros) per Pireo, Istanbul Marport (Odessa, Novorossiysk, Poti), Gebze, Mersin (Lattakia, Port Said, Damietta), Beirut, Alexandria, tutto contenitori. (Tarros 0187 5371).

7-7 Mn. VENTO DI TRAMONTANA (IMO 8203622) (Arkas Line) per Pireo, Istanbul (Marport), Yilport (Gebze), Mersin, Beirut, Alexandria Old Port. Accettiamo carico via Istanbul Marport per: Odessa, Varna, Poti, Novorossiysk, Burgas, Costanza, Samsun, Evyap, Iskenderun, Antalya, Ashdod, Port Said West, Beirut, Famagosta, Salonicco, Khoms, Oran. Accettiamo carico via Mersin per: Lattakia, Ashdod, Haifa, Alexandria El Dekheila. Accettiamo carico via Pireo per: Haydarpasa. (Arkas Line 010 8463711/0586 421030).

7-7 Mn. YM WIND (IMO 9708461) (Yang Ming) per Fos, Pireo, Singapore, Hong Kong, Busan, Qingdao, Ningbo, Shanghai (Tm nl Yangshan), Ningbo, Kaohsiung, Shekou, servizio ro-ro, contenitori, convenzionale: service MD2. (Yang Ming 010 5991371).

9-7 Mn. MSC TIANJIN (IMO 9285471) (MSC) per TURCHIA – GRECIA – SIRIA – EGITTO – MAR NERO – CIPRO – LIBANO – TUNISIA – LIBYA: via Gioia Tauro, tutto contenitori: servizio 16. (Aldo Spadoni 0586 248111/Le Navi 010 64721).

10-7 Mn. COSCO HARMONY (IMO 9472177) (Cosco Shipping) per Genoa, Fos, Valencia, Pireo, Colombo, Singapore, Hong Kong, Qingdao, Shanghai (Yangshan), Ningbo, Kaohsiung, Yantian: Service AEM 1. (Cosco 010 2707503).

10-7 Mn. COSCO HARMONY (IMO 9472177) (Evergreen Line) per Genoa, Fos, Valencia, Pireo, Colombo, Singapore, Hong Kong, Qingdao, Shanghai (Yangshan), Ningbo, Kaohsiung, Yantian: Line Fos, Pireo, Singapore, Hong Kong, Busan, Qingdao, Ningbo, Shanghai (Tm nl Yangshan), Ningbo, Kaohsiung, Shekou, servizio ro-ro, contenitori, convenzionale: service MD2. (Evergreen Shipping Ag. Italy 0586 413367).

10-7 Mn. YIGITCAN A (IMO 9238076) (Tarros) per Gemlik, Gebze, Istanbul Marport (Odessa, Novorossiysk, Poti), Aliaga (Izmir), servizio ro-ro contenitori. (Tarros 0187 5371).

10-7 Mn. YIGITCAN A (IMO 9238076) (Arkas Line) per Gemlik, Yilport (Gebze), Istanbul, Aliaga. Accettiamo carico via Istanbul Marport per: Odessa, Varna, Poti, Novorossiysk, Burgas, Costanza, Samsun, Evyap, Iskenderun, Antalya, Ashdod, Port Said West, Beirut, Famagosta, Salonicco. (Arkas Italia 010 8463711/0586 421030).

13-7 Mn. HOLANDIA (IMO 9204506) (I. Messina) per Genoa, Algeri, Tarragona: Linea Algeria. (I.Messina 010 53961).

14-7 Mn. YM WARRANTY (IMO 9757228) (Yang Ming) per Fos, Pireo, Singapore, Hong Kong, Busan, Qingdao, Ningbo, Shanghai (Tm nl Yangshan), Ningbo, Kaohsiung, Shekou, servizio ro-ro, contenitori, convenzionale: service MD2. (Yang Ming 010 5991371).

16-7 Mn. MSC JOANNA (IMO 9304435) (MSC) per TURCHIA – GRECIA – SIRIA – EGITTO – MAR NERO – CIPRO – LIBANO – TUNISIA – LIBYA: via Gioia Tauro, tutto contenitori: servizio 16. (Aldo Spadoni 0586 248111/Le Navi 010 64721).

17-7 Mn. COSCO DENMARK (IMO 9516478) (Cosco Shipping) per Genoa, Fos, Valencia, Pireo, Colombo, Singapore, Hong Kong, Qingdao, Shanghai (Yangshan), Ningbo, Kaohsiung, Yantian: Service AEM 1. (Cosco 010 2707503).

17-7 Mn. COSCO DENMARK (IMO 9516478) (Evergreen Line) per Genoa, Fos, Valencia, Pireo, Colombo, Singapore, Hong Kong, Qingdao, Shanghai (Yangshan), Ningbo, Kaohsiung, Yantian: Line Fos, Pireo, Singapore, Hong Kong, Busan, Qingdao, Ningbo, Shanghai (Tm nl Yangshan), Ningbo, Kaohsiung, Shekou, servizio ro-ro, contenitori, convenzionale: service MD2. (Evergreen Shipping Ag. Italy 0586 413367).

17-7 Mn. VENTO DI SCIROCCO (IMO 9216365) (Tarros) per Gemlik, Gebze, Istanbul Marport (Odessa, Novorossiysk, Poti), Aliaga (Izmir), servizio ro-ro contenitori. (Tarros 0187 5371).

17-7 Mn. VENTO DI SCIROCCO (IMO 9216365) (Arkas Line) per Gemlik, Yilport (Gebze), Istanbul, Aliaga. Accettiamo carico via Istanbul Marport per: Odessa, Varna, Poti, Novorossiysk, Burgas, Costanza, Samsun, Evyap, Iskenderun, Antalya, Ashdod, Port Said West, Beirut, Famagosta, Salonicco. (Arkas Italia 010 8463711/0586 421030).

17-7 Mn. VENTO DI MAESTRALE (IMO 9255751) (Tarros) per Pireo, Istanbul Marport (Odessa, Novorossiysk, Poti), Gebze, Mersin (Lattakia, Port Said, Damietta), Beirut, Alexandria, tutto contenitori. (Tarros 0187 5371).

17-7 Mn. VENTO DI MAESTRALE (IMO 9255751) (Arkas Line) per Pireo, Istanbul (Marport), Yilport (Gebze), Mersin, Beirut, Alexandria Old Port. Accettiamo carico via Istanbul Marport per: Odessa, Varna, Poti, Novorossiysk, Burgas, Costanza, Samsun, Evyap, Iskenderun, Antalya, Ashdod, Port Said West, Beirut, Famagosta, Salonicco, Khoms, Oran. Accettiamo carico via Mersin per: Lattakia, Ashdod, Haifa, Alexandria El Dekheila. Accettiamo carico via Pireo per: Haydarpasa. (Arkas Line 010 8463711/0586 421030).

20-7 Mn. MIRO (IMO 5236771) (I. Messina) per Genova, Malta, Tripoli, Misurata, Alexandria, Beyrouth, Mersin, Salerno. (I.Messina 010 53961).

AFRICA OCCIDENTALE SUD AFRICA

SERVIZIO (Arkas Line) per Lagos, Tema, Abidjan, Dakar (via Algeciras). (Arkas Italia 010 8463711/0586 421030).

SERVIZIO GROUPAGE per Johannesburg, Cape Town, Durban, Port Elizabeth. (Embassy Cargo 0574 704101).

SERVIZIO (Thorco Shipping) per West Africa e Sud Africa, servizio quindicinale carichi break bulk e heavy lift. (Thorco Shipping Italia 0586 502800).

SERVIZIO (UASC) per Lagos (Apapa), Cotonou, Tema, Abidjan, tutto contenitori. (UASAC 0187 0220111).

2-7 Mn. APL MEXICO CITY (IMO 9632210) (MSC) per Pointe des Galets, Tamatave, Diego Suarez, Mahajanga, Port Louis, Longoni, tutto contenitori: servizio 12. (Aldo Spadoni 0586 248111/Le Navi 010 64721).

7-7 Mn. MSC SILVANA (IMO 9309459) (MSC) per Cape Town, Port Elizabeth, Durban, Walvis Bay, East London, Maputo, Beira, Nacala e prosecuzioni interne, Tema, Abidjan, Dakar, San Pedro, Takoradi, Cotonou, Lomè, Douala, Lagos Apapa, Tin Can Island, Conakry, Bissau, Lobito, Namibe, Nouakchott, Nouadibou, Praia, Mindelo, tutto contenitori: servizio 11. (Aldo Spadoni 0586 248111/Le Navi 010 64721).

9-7 Mn. MSC TIANJIN (IMO 9285471) (MSC) per Pointe des Galets, Tamatave, Diego Suarez, Mahajanga, Port Louis, Longoni, tutto contenitori: servizio 12. (Aldo Spadoni 0586 248111/Le Navi 010 64721).

14-7 Mn. MSC NAOMI (IMO 9704984) (MSC) per Cape Town, Port Elizabeth, Durban, Walvis Bay, East London, Maputo, Beira, Nacala e prosecuzioni interne, Tema, Abidjan, Dakar, San Pedro, Takoradi, Cotonou, Lomè, Douala, Lagos Apapa, Tin Can Island, Conakry, Bissau, Lobito, Namibe, Nouakchott, Nouadibou, Praia, Mindelo, tutto contenitori: servizio 11. (Aldo Spadoni 0586 248111/Le Navi 010 64721).

16-7 Mn. MSC JOANNA (IMO 9304435) (MSC) per Pointe des Galets, Tamatave, Diego Suarez, Mahajanga, Port Louis, Longoni, tutto contenitori: servizio 12. (Aldo Spadoni 0586 248111/Le Navi 010 64721).

MAR ROSSO AFRICA ORIENTALE

SERVIZIO (WEC) per Moroni, Mutsamudu, contenitori. (Aldo Spadoni 0586 248111/Le Navi 010 64721).

SERVIZIO (Hamburg Sud) per Jeddah, servizio contenitori. (Hamburg Sud Agency Central Italy 0586 250111).

SERVIZIO (UASC) per Jeddah, (Aqaba, Sokna, Port Sudan, Hodeidah, Sohar), tutto contenitori. (UASAC 0187 0220111).

4-7 Mn. MSC HANNAH (IMO 9316347) (MSC) per King Abdullah, Aqaba, Gibuti, Port Sudan, Hodeidah, Aden (e prosecuzioni interne), Mombasa, Dar es Salaam, Tanga, Zanzibar, Mogadiscio, Berbera e prosecuzioni interne, tutto contenitori: servizio 7. (Aldo Spadoni 0586 248111/Le Navi 010 64721).

11-7 Mn. T.B.N. (MSC) per King Abdullah, Aqaba, Gibuti, Port Sudan, Hodeidah, Aden (e prosecuzioni interne), Mombasa, Dar es Salaam, Tanga, Zanzibar, Mogadiscio, Berbera e prosecuzioni interne, tutto contenitori: servizio 7. (Aldo Spadoni 0586 248111/Le Navi 010 64721).

CANADA - GRANDI LAGHI

SERVIZIO (MSC) per Montreal (e prosecuzioni interne) via Sines, tutto contenitori. (Aldo Spadoni 0586 248111/Le Navi 010 64721).

STATI UNITI PORTI ATLANTICI

SERVIZIO GROUPAGE (Combi Line) per New York, Chicago, Norfolk. (Combi Line 02 2130871).

SERVIZIO SETTIMANALE per Boston, New York, Baltimora, Norfolk, Charleston (e prosecuzioni interne), Houston, Port Everglades, Savannah, Philadelphia, Jacksonville, New Orleans, Long Beach (e prosecuzioni interne). (Zeta System 0835 302311).

SERVIZIO (UASC) per New York, Norfolk, Savannah, tutto contenitori. (UASAC 0187 0220111).

SERVIZIO (Hanjin) per New York, Norfolk, Savannah, prosecuzioni interne, tutto contenitori. (Hanjin Italy 010 86161).

SERVIZI (Cosco) per New York, Norfolk, Savannah, si rilasciano polizze di carico per le principali destinazioni interne. (Cosco Italy 010 27071).

SERVIZI (MSC) per New York, Baltimora, Norfolk, Charleston, Savannah (e prosecuzioni interne), Hamilton via NY, tutto contenitori. (Aldo Spadoni 0586 248111/Le Navi 010 64721).

29-6 Mn. MSC VITTORIA (IMO 9299551) (MSC) per Houston, Port Everglades, New Orleans, servizio via Freeport per Tampa, Mobile, Jacksonville, Philadelphia, tutto contenitori: servizio 3. (Aldo Spadoni 0586 248111/Le Navi 010 64721).

3-7 Mn. MSC FLORENTINA (IMO 9251705) (MSC) per USA EAST COAST – Boston e Philadelphia – via Nord Europa (Rotterdam), tutto contenitori: servizio 2. (Aldo Spadoni 0586 248111/Le Navi 010 64721).

4-7 Mn. CMA CGM NABUCCO (IMO 9299630) (Cosco Shipping) per New York, Norfolk, Savannah, Miami, Genoa: Service MENA. (Cosco 010 2707503).

5-7 Mn. CMA CGM NABUCCO (IMO 9299630) (Yang Ming) per Barcelona, Valencia, New York, Maher Terminal, Norfolk, Savannah, Miami, Fos, servizio ro-ro, contenitori, convenzionale: service AL6 USA (Yang Ming 010 5991371).

6-7 Mn. EUROPE (IMO 9285988) (MSC) per Houston, Port Everglades, New Orleans, servizio via Freeport per Tampa, Mobile, Jacksonville, Philadelphia, tutto contenitori: servizio 3. (Aldo Spadoni 0586 248111/Le Navi 010 64721).

7-7 Mn. MSC SILVANA (IMO 9309459) (MSC) per Long Beach, Oakland, Seattle (e prosecuzioni interne), servizio contenitori: servizio 4. (Aldo Spadoni 0586 248111/Le Navi 010 64721).

10-7 Mn. NORTHERN JAVELIN (IMO 9465095) (MSC) per USA EAST COAST – Boston e Philadelphia – via Nord Europa (Rotterdam), tutto contenitori: servizio 2. (Aldo Spadoni 0586 248111/Le Navi 010 64721).

11-7 Mn. CMA CGM TOSCA (IMO 9299783) (Cosco Shipping) per New York, Norfolk, Savannah, Miami, Genoa: Service MENA. (Cosco 010 2707503).

12-7 Mn. VIENNA EXPRESS (IMO 9450416) (Yang Ming) per Barcelona, Valencia, New York, Maher Terminal, Norfolk, Savannah, Miami, Fos, servizio ro-ro, contenitori, convenzionale: service AL6 USA (Yang Ming 010 5991371).

13-7 Mn. ORCA 1 (IMO 9318113) (MSC) per Houston, Port Everglades, New Orleans, servizio via Freeport per Tampa, Mobile, Jacksonville, Philadelphia, tutto contenitori: servizio 3. (Aldo Spadoni 0586 248111/Le Navi 010 64721).

14-7 Mn. MSC NAOMI (IMO 9704984) (MSC) per Long Beach, Oakland, Seattle (e prosecuzioni interne), servizio contenitori: servizio 4. (Aldo Spadoni 0586 248111/Le Navi 010 64721).

17-7 Mn. MSC MADELEINE (IMO 9305702) (MSC) per USA EAST COAST – Boston e Philadelphia – via Nord Europa (Rotterdam), tutto contenitori: servizio 2. (Aldo Spadoni 0586 248111/Le Navi 010 64721).

18-7 Mn. VIENNA EXPRESS (IMO 9450416) (Cosco Shipping) per New York, Norfolk, Savannah, Miami, Genoa: Service MENA. (Cosco 010 2707503).

19-7 Mn. OOCL EUROPE (IMO 9300805) (Yang Ming) per Barcelona, Valencia, New York, Maher Terminal, Norfolk, Savannah, Miami, Fos, servizio ro-ro, contenitori, convenzionale: service AL6 USA (Yang Ming 010 5991371).

20-7 Mn. MSC CHARLESTON (IMO 9299537) (MSC) per Houston, Port Everglades, New Orleans, servizio via Freeport per Tampa, Mobile, Jacksonville, Philadelphia, tutto contenitori: servizio 3. (Aldo Spadoni 0586 248111/Le Navi 010 64721).

21-7 Mn. MSC SARA ELENA (IMO 9702261) (MSC) per Long Beach, Oakland, Seattle (e prosecuzioni interne), servizio contenitori: servizio 4. (Aldo Spadoni 0586 248111/Le Navi 010 64721).

GOLFO USA C. AMERICA - PACIFICO

SERVIZIO GROUPAGE (Combi Line) per Los Angeles. (Combi Line 02 2130871).

SERVIZIO GROUPAGE (Embassy Cargo) per Miami, Dallas, Los Angeles. (Embassy Cargo 0574 704101).

C.T.M. ITALIA servizio quindicinale contenitori completi e groupage per Vera Cruz, Tampico, Santo Domingo, San Juan de Puerto Rico, Puerto Limon, San Thomas de Castilla, Barranquilla, Cartagena, Puerto Cortez, Panama, Salvador, Managua, La Habana. (C.T.M. 0586 940501).

SERVIZIO (Oceanexpress) fcl settimanale per Anguilla, Caucedo, Dominica, Freeport, Grand Cayman, Grenada, Kingston, Montego Bay, Montserrat, Nassau, Nevis, Rio Haina, San Juan, St. Croix, St. John, St. Kitts, St. Lucia, St. Maarten, St. Thomas, St. Vincent, Tortola, Virgin Gorda. (Oceanexpress 0586 839863).

SERVIZIO (Oceanexpress) fcl settimanale per Altamira, Balboa, Belize City, Cancun, Colon, Cristobal, Guatemala City, Isla San Andres, La Ceiba, Managua, Manzanillo, Panama City, Progreso, Puerto Barrios, Puerto Cortes, Puerto Limon, Puerto Morelos, Roatan, San Jose, San Pedro Sula, San Salvador, Santo Tomas De Castilla, Tegucigalpa, Vera Cruz. (Oceanexpress 0586 839863).

SERVIZIO (Oceanexpress) fcl settimanale per Antofagasta, Arica, Buenaventura, Callao, Cartagena, Guanta, Guayaquil, Iquique, Iquitos, La Guayra, Leticia, Maracaibo, Puerto Cabello, San Antonio, San Vicente, Valparaiso. (Oceanexpress 0586 839863).

SERVIZIO GROUPAGE settimanale (Kestrel) per Puerto Rico, Martinica, Guadalupe, Aruba, Curacao, Jamaica, Guyana, Costarica, El Salvador, Panama, Guatemala, Honduras, Nicaragua, Suriname, Venezuela. (CSA 010 65441).

SERVIZIO (Cosco) per Miami, tutto contenitori. (Cosco Italy 010 27071).

SERVIZIO (UASC) per Miami, tutto contenitori. (UASAC 0187 0220111).

6-7 Mn. EUROPE (IMO 9285988) (MSC) per Veracruz, Altamira (e prosecuzioni interne); Puerto Morelos (via Port Everglades). Isole Caraibiche (servizio via Freeport) Haiti: Port au Prince. Dominica: Roseau. Saint Vincent: Kingston - Kingston (via Cristobal). Grenada: Saint George's. St. Marteen: Philipsburgh. St. Kitts: Basseterre, Nevis, Charleston. Anguilla: Road Bay. Montserrat: Plymouth, Isole Caraibiche (servizio via Freeport) Bahamas: Nassau, tutto contenitori: servizio 3. (Aldo Spadoni 0586 248111/Le Navi 010 64721).

7-7 Mn. MSC SILVANA (IMO 9309459) (MSC) per CILE – San Antonio, Valparaiso, Coronel, Arica, Iquique (e prosecuzioni interne), PERU' – Callao, Paita, ECUADOR – Guayaquil, COLOMBIA – Buenaventura, Cartagena, VENEZUELA – Puerto Caldera, GUATEMALA – Puerto Barrios, Puerto Quetzal, HONDURAS – Puerto Cortes, PANAMA – Cristobal, Rodman (e prosecuzioni interne), EL SALVADOR – Acajuntla, NICARAGUA - Corinto, tutto contenitori: servizio 9. (Aldo Spadoni 0586 248111/Le Navi 010 64721).

7-7 Mn. MSC SILVANA (IMO 9309459) (MSC) per USA WEST COAST Servizio diretto: Long Beach, Oakland, Seattle (e prosecuzioni interne); ISOLE CARAIBICHE – (Servizio Via Cristobal): Trinidad: Port of Spain, Rep. Dom: Rio Haina, Cuba: Mariel, (Servizio via Cristobal/Port of Spain) Guyana: Georgetown, Surimane: Paramaribo, Barbados: Bridgetown. Per CANADA WEST COAST Servizio diretto: Vancouver (e prosecuzioni interne) MESSICO W. COAST: Manzanillo, Mazatlan (via Balboa), servizio contenitori: servizio 4. (Aldo Spadoni 0586 248111/Le Navi 010 64721).

13-7 Mn. ORCA 1 (IMO 9318113) (MSC) per Veracruz, Altamira (e prosecuzioni interne); Puerto Morelos (via Port Everglades). Isole Caraibiche (servizio via Freeport) Haiti: Port au Prince. Dominica: Roseau. Saint Vincent: Kingston - Kingston (via Cristobal). Grenada: Saint George's. St. Marteen: Philipsburgh. St. Kitts: Basseterre, Nevis, Charleston. Anguilla: Road Bay. Montserrat: Plymouth, Isole Caraibiche (servizio via Freeport) Bahamas: Nassau, tutto contenitori: servizio 3. (Aldo Spadoni 0586 248111/Le Navi 010 64721).

14-7 Mn. MSC NAOMI (IMO 9704984) (MSC) per CILE – San Antonio, Valparaiso, Coronel, Arica, Iquique (e prosecuzioni interne), PERU' – Callao, Paita, ECUADOR – Guayaquil, COLOMBIA – Buenaventura, Cartagena, VENEZUELA – Puerto Caldera, GUATEMALA – Puerto Barrios, Puerto Quetzal, HONDURAS – Puerto Cortes, PANAMA – Cristobal, Rodman (e prosecuzioni interne), EL SALVADOR – Acajuntla, NICARAGUA - Corinto, tutto contenitori: servizio 9. (Aldo Spadoni 0586 248111/Le Navi 010 64721).

14-7 Mn. MSC NAOMI (IMO 9704984) (MSC) per USA WEST COAST Servizio diretto: Long Beach, Oakland, Seattle (e prosecuzioni interne); ISOLE CARAIBICHE – (Servizio Via Cristobal): Trinidad: Port of Spain, Rep. Dom: Rio Haina, Cuba: Mariel, (Servizio via Cristobal/Port of Spain) Guyana: Georgetown, Surimane: Paramaribo, Barbados: Bridgetown. Per CANADA WEST COAST Servizio diretto: Vancouver (e prosecuzioni interne) MESSICO W. COAST: Manzanillo, Mazatlan (via Balboa), servizio contenitori: servizio 4. (Aldo Spadoni 0586 248111/Le Navi 010 64721).

20-7 Mn. MSC CHARLESTON (IMO 9299537) (MSC) per Veracruz, Altamira (e prosecuzioni interne); Puerto Morelos (via Port Everglades). Isole Caraibiche (servizio via Freeport) Haiti: Port au Prince. Dominica: Roseau. Saint Vincent: Kingston - Kingston (via Cristobal). Grenada: Saint George's. St. Marteen: Philipsburgh. St. Kitts: Basseterre, Nevis, Charleston. Anguilla: Road Bay. Montserrat: Plymouth, Isole Caraibiche (servizio via Freeport) Bahamas: Nassau, tutto contenitori: servizio 3. (Aldo Spadoni 0586 248111/Le Navi 010 64721).

21-7 Mn. MSC SARA ELENA (IMO 9702261) (MSC) per CILE – San Antonio, Valparaiso, Coronel, Arica, Iquique (e prosecuzioni interne), PERU' – Callao, Paita, ECUADOR – Guayaquil, COLOMBIA – Buenaventura, Cartagena, VENEZUELA – Puerto Caldera, GUATEMALA – Puerto Barrios, Puerto Quetzal, HONDURAS – Puerto Cortes, PANAMA – Cristobal, Rodman (e prosecuzioni interne), EL SALVADOR – Acajuntla, NICARAGUA - Corinto, tutto contenitori: servizio 9. (Aldo Spadoni 0586 248111/Le Navi 010 64721).

21-7 Mn. MSC SARA ELENA (IMO 9702261) (MSC) per USA WEST COAST Servizio diretto: Long Beach, Oakland, Seattle (e prosecuzioni interne); ISOLE CARAIBICHE – (Servizio Via Cristobal): Trinidad: Port of Spain, Rep. Dom: Rio Haina, Cuba: Mariel, (Servizio via Cristobal/Port of Spain) Guyana: Georgetown, Surimane: Paramaribo, Barbados: Bridgetown. Per CANADA WEST COAST Servizio diretto: Vancouver (e prosecuzioni interne) MESSICO W. COAST: Manzanillo, Mazatlan (via Balboa), servizio contenitori: servizio 4. (Aldo Spadoni 0586 248111/Le Navi 010 64721).

GOLFO ARABICO GOLFO PERSICO - INDIA

SERVIZIO (Hanjin) per Khor Fakkan, tutto contenitori. (Hanjin Italy 010 86161).

SERVIZIO SETTIMANALE groupage (general cargo, Imo cargo, special cargo) diretto su Chennai. (Eurotrans Spedizioni 0571 366400).

SERVIZIO (Cosco Shipping) per Genoa, Malta, Damietta, Aquaba, Jeddah, Hamad, Jebel Ali, Karachi (SAPT), Nhava sheva, Mundra: Service MINA. (Cosco 010 2707503).

4-7 Mn. MSC HANNAH (IMO 9316347) (MSC) per Dubai, Abu Dhabi, Sharjah, Fujairah, Ajman, Uhm al Quwain, Dammam, Doha, Bahrain, Muscat, Sohar (e prosecuzioni interne), Umm Qasr, Nhava Sheva, Mumbai via Nhava Sheva, Mundra, Chennai (e prosecuzioni interne), Hazira, Cochin, Tuticorin, Kolkata, Vizag, Krishnapatnam, Karachi Port Qasim, Karachi Old Port, Colombo, Malè, servizio contenitori: servizio 13bis. (Aldo Spadoni 0586 248111/Le Navi 010 64721).

11-7 Mn. MSC AMERICA (IMO 9008603) (MSC) per Dubai, Abu Dhabi, Sharjah, Fujairah, Ajman, Uhm al Quwain, Dammam, Doha, Bahrain, Muscat, Sohar (e prosecuzioni interne), Umm Qasr, Nhava Sheva, Mumbai via Nhava Sheva, Mundra, Chennai (e prosecuzioni interne), Hazira, Cochin, Tuticorin, Kolkata, Vizag, Krishnapatnam, Karachi Port Qasim, Karachi Old Port, Colombo, Malè, servizio contenitori: servizio 13bis. (Aldo Spadoni 0586 248111/Le Navi 010 64721).

18-7 Mn. MSC HANNAH (IMO 9316347) (MSC) per Dubai, Abu Dhabi, Sharjah, Fujairah, Ajman, Uhm al Quwain, Dammam, Doha, Bahrain, Muscat, Sohar (e prosecuzioni interne), Umm Qasr, Nhava Sheva, Mumbai via Nhava Sheva, Mundra, Chennai (e prosecuzioni interne), Hazira, Cochin, Tuticorin, Kolkata, Vizag, Krishnapatnam, Karachi Port Qasim, Karachi Old Port, Colombo, Malè, servizio contenitori: servizio 13bis. (Aldo Spadoni 0586 248111/Le Navi 010 64721).

E. ORIENTE - AUSTRALIA NUOVA ZELANDA

SERVIZIO SETTIMANALE (Combi Line) per Sydney, Melbourne, Brisbane, Adelaide, Tokyo, Yokohama, Osaka, Kobe, Nagoya. (Combi Line 02 2130871).

SERVIZIO FCL-FCL (Grey Carrier Container Line) per PR China, Far East, South East Asia, South Pacific, Australia, New Zealand, specializzato in rotabili - heavy lifts - container oog per porti secondari via Singapore e Hong Kong. (Hugo Trumpy 010 24941).

SERVIZIO (Hanjin) per Pusan, Ningbo, Shanghai, Hong Kong, Yantian, Singapore, tutto contenitori. (Hanjin Iltaly 010 86161).

2-7 Mn. APL MEXICO CITY (IMO 9632210) (MSC) per Fremantle, Melbourne, Sydney, Adelaide, Brisbane (e prosecuzioni interne). Auckland, Tauranga, Lyttelton, Wellington (e prosecuzioni interne). Noumea, tutto contenitori: servizio 12. (Aldo Spadoni 0586 248111/Le Navi 010 64721).

3-7 Mn. THALASSA ELPIDA (IMO 9665621) (Cosco Shipping) per Genoa, Fos, Valencia, Pireo, Colombo, Singapore, Hong Kong, Qingdao, Shanghai (Yangshan), Ningbo, Kaohsiung, Yantian: Service AEM 1. (Cosco 010 2707503).

3-7 Mn. THALASSA ELPIDA (IMO 9665621) (Evergreen Line) per Genoa, Fos, Valencia, Pireo, Colombo, Singapore, Hong Kong, Qingdao, Shanghai (Yangshan), Ningbo, Kaohsiung, Yantian: Line Fos, Pireo, Singapore, Hong Kong, Busan, Qingdao, Ningbo, Shanghai (Tm nl Yangshan), Ningbo, Kaohsiung, Shekou, servizio ro-ro, contenitori, convenzionale: service MD2. (Evergreen Shipping Ag. Italy 0586 413367).

4-7 Mn. MSC HANNAH (IMO 9316347) (MSC) per ESTREMO ORIENTE, CINA – Singapore. Shanghai, Shekou, Ningbo, Yantian Hong Kong (via Sin); per SUD EST ASIATICO (via Singapore) Jakarta, Surabaya, Semarang, Belawan, Port Kelang, Pasir Gudang, Penang, Bangkok (Sahathai Tmnl), Laem Chabang, Ho Chi Min, Haiphong (via Shekou); per JAPAN (via Singapore) Yokohama, Tokyo, Yokkaichi, Omeozaki, Nagoya – via Busan – Hakata, Kobe, Osaka, servizio contenitori: servizio 13bis. (Aldo Spadoni 0586 248111/Le Navi 010 64721).

7-7 Mn. YM WIND (IMO 9708461) (Yang Ming) per Fos, Pireo, Singapore, Hong Kong, Busan, Qingdao, Ningbo, Shanghai (Tm nl Yangshan), Ningbo, Kaohsiung, Shekou, servizio ro-ro, contenitori, convenzionale: service MD2. (Yang Ming 010 5991371).

7-7 Mn. YM WIND (IMO 9708461) (UASC) per Port Kelang, Qingdao, Shanghai, Ningbo, Shekou, servizio tutto contenitori. (UASAC 0187 020111).

9-7 Mn. MSC TIANJIN (IMO 9285471) (MSC) per Fremantle, Melbourne, Sydney, Adelaide, Brisbane (e prosecuzioni interne). Auckland, Tauranga, Lyttelton, Wellington (e prosecuzioni interne). Noumea, tutto contenitori: servizio 12 (Aldo Spadoni 0586 248111/Le Navi 010 64721).

10-7 Mn. COSCO HARMONY (IMO 9472177) (Cosco Shipping) per Genoa, Fos, Valencia, Pireo, Colombo, Singapore, Hong Kong, Qingdao, Shanghai (Yangshan), Ningbo, Kaohsiung, Yantian: Service AEM 1. (Cosco 010 2707503).

10-7 Mn. COSCO HARMONY (IMO 9472177) (Evergreen Line) per Genoa, Fos, Valencia, Pireo, Colombo, Singapore, Hong Kong, Qingdao, Shanghai (Yangshan), Ningbo, Kaohsiung, Yantian: Line Fos, Pireo, Singapore, Hong Kong, Busan, Qingdao, Ningbo, Shanghai (Tm nl Yangshan), Ningbo, Kaohsiung, Shekou, servizio ro-ro, contenitori, convenzionale: service MD2. (Evergreen Shipping Ag. Italy 0586 413367).

11-7 Mn. MSC AMERICA (IMO 9008603) (MSC) per ESTREMO ORIENTE, CINA – Singapore. Shanghai, Shekou, Ningbo, Yantian Hong Kong (via Sin); per SUD EST ASIATICO (via Singapore) Jakarta, Surabaya, Semarang, Belawan, Port Kelang, Pasir Gudang, Penang, Bangkok (Sahathai Tmnl), Laem Chabang, Ho Chi Min, Haiphong (via Shekou); per JAPAN (via Singapore) Yokohama, Tokyo, Yokkaichi, Omeozaki, Nagoya – via Busan – Hakata, Kobe, Osaka, servizio contenitori: servizio 13bis. (Aldo Spadoni 0586 248111/Le Navi 010 64721).

14-7 Mn. YM WARRANTY (IMO 9757228) (Yang Ming) per Fos, Pireo, Singapore, Hong Kong, Busan, Qingdao, Ningbo, Shanghai (Tm nl Yangshan), Ningbo, Kaohsiung, Shekou, servizio ro-ro, contenitori, convenzionale: service MD2. (Yang Ming 010 5991371).

14-7 Mn. YM WARRANTY (IMO 9757228) (UASC) per Port Kelang, Qingdao, Shanghai, Ningbo, Shekou, servizio tutto contenitori. (UASAC 0187 020111).

16-7 Mn. MSC JOANNA (IMO 9304435) (MSC) per Fremantle, Melbourne, Sydney, Adelaide, Brisbane (e prosecuzioni interne). Auckland, Tauranga, Lyttelton, Wellington (e prosecuzioni interne). Noumea, tutto contenitori: servizio 12 (Aldo Spadoni 0586 248111/Le Navi 010 64721).

17-7 Mn. COSCO DENMARK (IMO 9516478) (Cosco Shipping) per Genoa, Fos, Valencia, Pireo, Colombo, Singapore, Hong Kong, Qingdao, Shanghai (Yangshan), Ningbo, Kaohsiung, Yantian: Service AEM 1. (Cosco 010 2707503).

17-7 Mn. COSCO DENMARK (IMO 9516478) (Evergreen Line) per Genoa, Fos, Valencia, Pireo, Colombo, Singapore, Hong Kong, Qingdao, Shanghai (Yangshan), Ningbo, Kaohsiung, Yantian: Line Fos, Pireo, Singapore, Hong Kong, Busan, Qingdao, Ningbo, Shanghai (Tm nl Yangshan), Ningbo, Kaohsiung, Shekou, servizio ro-ro, contenitori, convenzionale: service MD2. (Evergreen Shipping Ag. Italy 0586 413367).

Direzione Generale: Savino Del Bene S.p.A.
Via del Botteghino, 24/26/28A 50018 Scandicci (FI) – Italy | Ph.: +39 055 52191
www.savinodelbene.com | headquarters@savinodelbene.com

PER LE CROCIERE FLUVIALI NEL NORD EUROPA

Battesimo a Düsseldorf della "Lady Diletta"

Il Gruppo Ligabue diventa armatore e rafforza la sua Divisione Cruise

VENEZIA – Si è svolto a Düsseldorf nei giorni scorsi il battesimo di "Lady Diletta", la prima nave da crociera fatta costruire direttamente da Ligabue Group, la società veneziana che ha festeggiato nel 2019 il traguardo dei cento anni, che nella sua storia ha inventato l'appalto navale e il servizio di catering e che oggi, presente in 12 Paesi, è tra i principali player a livello mondiale nel settore del Food Service e Life Support per il mercato Marittimo e per quello Industriale delle risorse Energetiche.

Lady Diletta, nave fluviale 4 stelle plus costruita dai cantieri olandesi TEAMCO - la più lunga nave da crociera che possa transitare nei fiumi europei, con i suoi 135 metri di lunghezza per 173 passeggeri, modernissima e innovativa nel design e nei servizi - è destinata a Plantours&Partner, tour operator controllato dalla Ligabue, specializzato nel mercato tedesco.

Di fatto la sua Christening Cerimony segna l'avvio - post Covid - della stagione crocieristica fluviale in Europa (con il suo primo tour lungo Reno in partenza già il 25 giugno e con il primato del Gruppo Ligabue nel porto di Kiel con la Sans Souci salpata il 17 giugno scorso), costituendo un momento di reazione e di ottimismo rispetto allasituazione di emergenza del periodo, affrontata comunque con la massima attenzione e nel rispetto dei più rigorosi protocolli per la tutela della salute sia degli operatori di bordo che degli ospiti.

SEGUE DALLA PRIMA PAGINA

Bilancio dell'UE e piani

di carbonio entro il 2050.

I membri del Comitato europeo delle regioni (CdR), che comprende sei gruppi politici, decideranno anche in merito alle priorità politiche dell'istituzione per il periodo 2020-25. In febbraio, al momento della sua elezione alla presidenza del Comitato, il governatore della regione della Macedonia centrale Apostolos Tzitzikostas (EL/PPE) ha dichiarato di volersi battere per una "modernizzazione" della democrazia europea, per rispondere alle "profonde trasformazioni" derivanti dalle "rivoluzioni verde, digitale e demografica" in corso e delle politiche dell'UE - come la politica di coesione - che, per il loro impatto, hanno "grande rilevanza regionale e locale".

Il Green Deal, e la necessità di porlo al centro dei piani di ripresa per le economie locali e regionali, saranno oggetto di un dibattito distinto.

I membri del Comitato europeo delle regioni voteranno anche otto relazioni contenenti le raccomandazioni dei governi locali e regionali alle istituzioni dell'UE con responsabilità decisionali. L'adozione di diversi pareri era originariamente prevista per il mese di maggio, nel corso di una sessione plenaria che è stata annullata a causa delle misure di confinamento adottate in tutta l'UE.

Per effetto di limitazioni connesse alla situazione sanitaria solo un numero limitato di membri potrà partecipare personalmente, mentre gli altri parteciperanno a distanza. Il passaggio a un formato ibrido comporterà anche l'adozione del voto elettronico, e la sessione plenaria durerà tre giorni invece dei due consueti ed è stata preceduta preceduta, il 29 giugno, da una riunione dell'Ufficio di presidenza del CdR, nel corso della quale le prossime tre presidenze del Consiglio dell'Unione europea hanno presentato la loro agenda comune. L'ambasciatore Michael Claver rappresenterà la Germania, che deterrà la presidenza di turno nella seconda metà del 2020, l'ambasciatore Nuno Brito presenterà le priorità del Portogallo per il periodo gennaio-luglio 2021, e l'ambasciatore Iztok Jarc spiegherà gli obiettivi della Slovenia durante il secondo semestre del prossimo anno.

LA GAZZETTA MARITTIMA

Organo ufficiale della «SPEDIMAR», Associazione fra le Case di Spedizioni Marittime

Direttore responsabile
ANTONIO FULVI

Direzione e redazione
57123 Livorno - Via Fiume, 23
Tel. 0586 / 89 33 58
Fax 0586 / 89 23 24
Codice fiscale 00118570498
E-mail: redazione@lagazmar.191.it
www.lagazzettamarittima.it

Editore
Società Editoriale Marittima a r.l. - 57123 LIVORNO
Via Fiume, 23

Fotocomposizione
La Gazzetta Marittima
Tel. 0586 / 89 33 58

Stampa
Centro Tipografico Livornese s.n.c.
Tel. 0586 / 80 63 76

Autorizzazione del Tribunale di Livorno n. 217 del 10 giugno 1968

Associata all'USPI Unione Stampa Periodica Italiana

E' vietata la riproduzione anche parziale di articoli, grafici e fotografie senza citarne la fonte.

"I dati forniti dai sottoscrittori degli abbonamenti vengono utilizzati esclusivamente per l'invio della pubblicazione e non vengono ceduti a terzi per alcun motivo".

Stampato su carta ecologica

Le "ecoballe" colpiscono

mai parlato di portar via le "ecoballe". Fatto sta che assistiamo a un'altra farsa all'italiana, proprio sulle "ecoballe" che da cinque anni sono sui fondali tra lo scoglio di Cerboli e il golfo di Follonica. Buttate in mare da una nave che le doveva portare in Romania, ce ne sono rimaste 45 sul fondo, tutte identificate e mappate dai sub della Guardia Costiera per l'impegno di oltre un anno del commissario straordinario ammiraglio Aurelio Caligiore, nominato dal Ministero dell'Ambiente. Ma il lavoro di Caligiore è finito perché il suo mandato è scaduto una settimana fa. E le "ecoballe" continuano a starsene sui fondali, inquinando e minacciando di sfasciarsi con effetti catastrofici.

Ne abbiamo già parlato altre volte. La novità è che adesso Greenpeace ha presentato un esposto formale alla Corte dei Conti, contro la Regione: e la Regione ha subito rimandando la palla a Roma, dichiarandosi non competente. Così, in un balletto che dura da anni, l'ambientalismo sbandierato da tutti - Regione, Governo, istituzioni varie - sta naufragando in un mare di chiacchiere. Con una ulteriore beffa: il finanziamento dell'assicurazione della nave che doveva pagare il recupero è scaduto per decorrenza dei termini. Ci rimane una speranza: che chi ha colpa di questo ennesimo pasticcio sia chiamato a pagare personalmente. Non ci illudiamo, ma sarebbe davvero un buon esempio…

Nave Vespucci: crociera mini

fino all'ultimo giorno non si sono avute notizie, com'era tradizione, sull'itinerario e sulla data d'arrivo a Livorno. Poi perché, attraccata in porto mediceo venerdì mattina, il Vespucci è rimasto off-limits per tutti: e anche la cerimonia di saluto degli allievi imbarcati, lunedì scorso alle 11, ha visto il capo di Stato Maggiore della Marina ammiraglio di squadra Giuseppe Cavo Dragone in banchina con un seguito ristretto ai soli militari. Ufficialmente l'itinerario della nave non è ancora comunicato. Secondo "voci di prora" la nave si limiterà quest'estate a una crociera ridotta (causa ufficiale di tutto: Covid-19) probabilmente solo tra i porti italiani.

Nel comunicato ufficiale diffuso dalla marina, dopo la consueta sosta manutentiva invernale, a Livorno il Vespucci ha imbarcato 106 allievi della 1° classe (2 dei quali stranieri) nel rispetto dei protocolli sanitari ex Covid-19. Al comando del capitano di vascello Gianfranco Bacchi, la nave non sarà aperta al pubblico durante le soste nei porti: "sarà tuttavia visibile in ogni possibile occasione di passaggio ravvicinato nei luoghi di particolare interesse della costa nazionale". La campagna d'istruzione si concluderà a Taranto il prossimo 22 agosto, rompendo anche in questo caso la tradizione che voleva l'arrivo a Livorno dopo una sosta "sportiva" a Portoferraio.

Nel suo saluto agli allievi che s'imbarcavano e all'equipaggio del Vespucci, il capo di Stato Maggiore della Marina ammiraglio di squadra Giuseppe Cavo Dragone ha ricordato tutti i provvedimenti assunti dalla Marina per la salvaguardia sanitaria degli equipaggio: e la rinuncia del giro del mondo della bella nave, "che tuttavia si terrà l'anno prossimo - ha detto Cavo Dragone - perché intendiamo mandare il messaggio del nostro grande Paese su tutti i continenti". Proprio perché la mini-crociera di quest'anno toccherà pochissimi porti, e solo per i rifornimenti indispensabili quasi sempre fermandosi in rada, l'addestramento sarà eccezionale. Con la nave che navigherà in continuazione, spingendosi probabilmente anche oltre la Sardegna, l'addestramento marinaresco sarà notevolmente più approfondito che nelle tradizionali crociere estive. Non tutto insomma, viene per nuocere.

Porti e logistica, la Sicilia

studi e degli armatori. Per un giorno e mezzo, giovedì e venerdì scorso, si sono confrontate linee programmatiche di rilancio dei tre comparti fondamentali: sviluppare i porti del Mediterraneo per le linee internazionali di navigazione; strategie dell'espansione dei terminal portuali con la collaborazione del settore privato (varie ZES etc), e azioni future per tutelare la sicurezza (safety) dei marittimi e dell'intera catena logistica del mare.

Nel presentare il Webinar, il presidente del sistema della Sicilia West Pasqualino Monti ha ricordato quanto è stato fatto in questi ultimi due anni per lo sviluppo non solo del porto di Palermo, ma della "cultura" della logistica marittima siciliana. Che sconta - ed ha storicamente scontato - una "discontinuità territoriale" mai totalmente risolta. Il settore più promettente sul piano della crescita, quello delle crociere - con un'isola come la Sicilia che offre incommensurabili bellezze paesaggistiche e storiche - è stato bloccato dalla pandemia: ma Monti ha ribadito che si stanno affilando le armi per un rilancio alla grande nel prossimo futuro. In sintonia anche Andrea Annunziata, presidente del sistema portuale della Sicilia Est; e Mario Mega, presidente del sistema dello Stretto, che ha scontato anche le difficoltà legate al Covid-19 nell'infuriare dei "niet" per l'attraversamento dello stretto di Messina. Proprio sulla safety degli equipaggi marittimi, ma anche dell'intera catena logistica, Mario Mega ha illustrato quanto messo in atto dal suo "sistema" partendo dall'esperienza pandemia.

Da sottolineare, nell'importante partecipazione già detta, anche l'attenzione alle problematiche siciliane del porto di Barcellona, presente sul web con il responsabile dello sviluppo Juan Carbonell; e poi di Assoporti, intervenuto con il suo presidente Daniele Rossi; di ALIS (Marcello Di Caterina) del gruppo Grimaldi (Eugenio Grimaldi), di Medcruise (Laura Cimaglia), di Femoza (Maurizio D'Amico), di Assiterminal (Alessandro Ferrari), Guardia Costiera Italiana (Andrea Conte) della scuola europea Short Sea Shipping (Aduard Rodes), di Fedespedi (Silvia Moretto) di Federagenti (Gian Enzo Duci). Molte delle tematiche trattate faranno parte di uno studio che verrà quasi certamente presentato anche al Ministero MI.

Blue Economy Summit

e a proseguire nel proprio potenziamento e digitalizzazione - dichiara l'assessore allo Sviluppo economico portuale e logistico Francesco Maresca. Genova è la capitale del Mediterraneo e dobbiamo essere tutti consapevoli del "ruolo di traino" che ha nell'economia italiana e mondiale dei traffici marittimi. Attraverso il summit e i suoi protagonisti di alto livello proporremo progetti importanti a livello nazionale e valorizzeremo il nostro territorio. Ai dibattiti strategici per la portualità, alterneremo infatti momenti culturali dedicati al lavoro e alla formazione marittima e sfide enogastronomiche con prodotti tipici, per accompagnare genovesi e non alla scoperta della filiera del mare».

L'apertura ha avuto luogo lunedì scorso 29 giugno, dalle 10 in diretta dal Salone di Rappresentanza di Palazzo Tursi, ed è stata dedicata alla logistica e all'economia, dall'emergenza sanitaria alla ripartenza e, in particolare, su come riavviare e sviluppare le principali aree della blue economy a seguito dell'emergenza epidemiologica da Covid-19.

Al pomeriggio, alle 14.30, il focus si è spostato sulle prospettive di sviluppo del Waterfront e del Porto di Genova, elemento fondamentale per lo sviluppo della città. L'emergenza sanitaria e le sue conseguenze hanno infatti imposto nuove sfide alla pianificazione pubblica e privata dello sviluppo dell'interfaccia di Genova con il mare.

Alle 19.30, il Cooking Show in diretta da Eataly, dedicato al pescato del giorno della Tonnarella di Camogli, ha dato il via agli appuntamenti enogastronomici con prodotti tipici dei nostri mari.

Ieri, martedì 30, alle 10, sempre a Tursi, l'attenzione si è spostata su due tematiche verticali di grande impatto. Alla mattina si è parlato di assicurazioni marittime, delle loro evoluzioni in tempo di pandemia e di mutati profili di rischio per gli operatori dell'economia del mare.

Al pomeriggio, alle 14, si è svolta la premiazione del vincitore del Genova Blue Street, il contest indetto dal Comune di Genova e l'Associazione Genova Smart City per la creazione di elaborati di poster art affissi in città per promuovere il Blue Economy Summit.

Alle 15 è seguita la sessione dedicata alle professioni dello yachting, dalla progettazione, alla costruzione fino ai mestieri di bordo. L'Italia e la Liguria detengono un know-how di altissimo livello nel settore della nautica da diporto.

Alle 18, si è svolto l'evento conclusivo del Progetto Scuola del Mare organizzato dal Rotary Genova Sud Ovest dedicato al potenziamento dell'offerta formativa per le professioni del mare con la proposta di una tavola rotonda tra Università di Genova e aziende marittime.

Il Modello Genova, tema dominante di queste settimane, sarà protagonista indiscusso della giornata di oggi, mercoledì 1 luglio. In live streaming da Terrazza Colombo, a partire dalle 10, assieme alle istituzioni e ai principali attori, la sessione esaminerà nel dettaglio le innovazioni a livello di gestione pubblica applicate al Polcevera e le condizioni per la loro trasposizione per lo sviluppo e la manutenzione delle infrastrutture in Italia.

Al pomeriggio, dalle 15, sempre da Terrazza Colombo, l'attenzione si sposterà sugli insegnamenti che il successo della ricostruzione del Ponte della Valpolcevera è in grado di fornire per immaginare e attuare un nuovo modello di governance della portualità e della logistica.

Alle 18, l'Associazione Alumni Ianua, realtà impegnata nell'offrire agli studenti dell'Università di Genova uno spazio in cui costruire il proprio futuro, proporrà una doppia intervista tra uno studente e un professionista del mare.

Alle 21, i protagonisti dell'economia del mare e le eccellenze enogastronomiche liguri saranno ospiti della trasmissione Viaggio in Liguria in diretta su Primocanale.

Domani Giovedì 2 luglio, dalle 9, riflettori puntati sulle tecnologie e sull'innovazione sostenibile nella logistica marittima, pilastro della blue economy e principale comparto. In streaming da Terrazza Colombo, alla mattina, partendo da importanti iniziative locali come il Blue District, si parlerà di portualità e retroportualità, all'insegna dell'automazione, della digitalizzazione dei processi e delle tecnologie per la sicurezza del lavoro.

Nel pomeriggio i lavori proseguiranno con un approfondimento sulle navi e sulla navigazione, sempre in ottica di automazione ed efficienza ma anche di tecnologie per la sicurezza sanitaria di bordo.

Alle 18.00, si svolgerà il terzo appuntamento degli "Incontri in Blu. Uomini, donne e storie di mare", la rassegna finalizzata a promuovere la cultura del mare organizzata da Mu.MA Istituzione Musei del Mare e delle Migrazioni, Costa Edutainment e Associazione Promotori Musei del Mare onlus.

*

Una sintesi degli interventi dei giorni scorsi è stata fornita dall'ufficio stampa. In apertura, dopo i saluti del vicesindaco di Genova e del suo assessore allo sviluppo economico portuale e logistico si è parlato delle ripercussioni sulla competitività portuale nel Mediterraneo. In particolare Alessandro Panaro, capo servizio Maritime & Energy SRM, ha mostrato le perdite, anche a due cifre, dei principali porti del mondo a causa dell'epidemia: "Ora stiamo assistendo a due fenomeni – ha spiegato -: quello delle rotte cancellate, che impatteranno per circa 4 milioni di TEUs e il fenomeno della circumnavigazione del Capo di Buona Speranza per risparmiare i costi del passaggio da Suez. Anche tutti i progetti della Belt & Road Initiative, la cosiddetta "via della seta", hanno subito rallentamenti o blocchi».

Conclusi gli interventi in agenda, il programma della mattina è andato avanti con il talk show "Come rilanciare cluster marittimo e logistico nazionale" che ha visto coinvolti i principali attori della portualità. "I problemi che il Covid ha esasperato esistevano anche prima - ha chiarito Augusto Cosulich, ad della Fratelli Cosulich - ovvero le autostrade e i costi non competitivi che non hanno nulla a che vedere con il Covid-19. Bisogna essere ottimisti e agire adesso per poter costruire il futuro." Opinione condivisa da Luca Becce, presidente di Assoterminal, secondo il quale è giunto il momento di smettere di parlare: "Quando una cosa non funziona, bisogna semplicemente farla funzionare. Occorre superare una visione localistica nella gestione dei porti e semplificare il sistema".

"Noi parliamo di ripartenza ma ci sono comparti che non si sono mai fermati - ha aggiunto Matteo Cattani, in rappresentanza di Assarmatori -, penso al settore dei traghetti ad esempio, che crea collegamenti portando ricchezza ai territori di riferimento e garantendo continuità territoriale. Noi riteniamo che il TPL e il trasporto combinato passeggeri-merci vadano sostenuti avendo registrato perdite dal 50% al 75%".

"La nostra posizione - ha detto Mario Mattioli, presidente di Confitarma - è molto scettica su quanto fatto finora. Credo sia importante dire che non tutto è avvenuto a causa del Covid perché abbiamo un paese che si muove fra mille difficoltà. Pre-Covid avevamo il 46% delle aziende che avevano problematiche finanziarie con il sistema bancario e il decreto sulla liquidità di fatto non ha semplificato il ricorso a questi aiuti, dimostrando che siamo uno Stato con scarse risorse".

Concorde con gli altri interventi Gian Enzo Duci, presidente di Federagenti che ha sottolineato un dato interessante ovvero che in Italia negli ultimi 5 mesi siamo passati da 27 a 29 milioni di utilizzatori dell'e-commerce, modalità che necessita di una catena logistica diversa da quella del passato. Nel nostro paese manca una vera logistica dell'ultimo miglio che sarà compensata da chi saprà avere idee in tal senso.

"Bisogna salvaguardare la necessità della sicurezza delle autostrade con la necessità di spostare le merci. Non si può bloccare una regione come la Liguria in un momento così importante. Si deve prendere una decisione sul tema delle concessioni e vanno individuati i responsabili dei danni che superano di molto i 10 milioni quantificati per il crollo del ponte Morandi. Mi aspetto che il governo faccia la sua parte e che anche le istituzioni locali si attivino" - ha detto Alessandro Laghezza, presidente di Confetra Liguria, a conclusione del talk show.

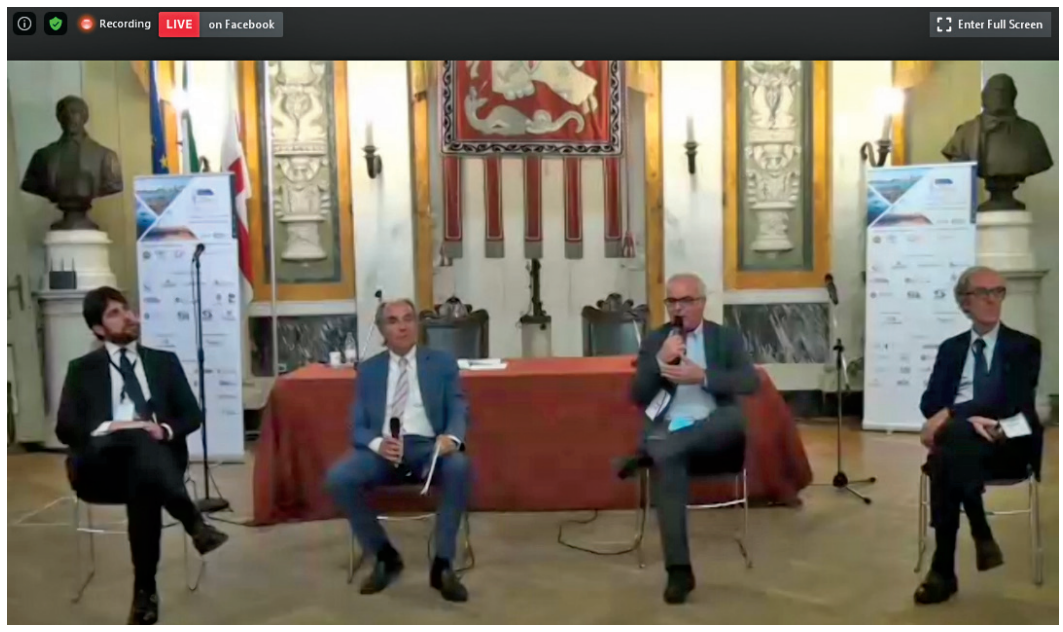

Nella foto: Nel talk show d'apertura: da dx Matteo Catani, il moderatore Fabio Pasquarelli, Luca Becce e Augusto Cosulich.

S·INT·A SRL
TRADE AND DISTRIBUTION OF RUBBER'S INDUSTRY PRODUCTS
Tecnici della distribuzione
per gomma naturale e lattice
AZIENDA CERTIFICATA
COMPANY CERTIFICATED
UNI EN ISO 9001:2015
OPERATORE ECONOMICO AUTORIZZATO
AUTHORISED ECONOMIC OPERATOR (AEO)
57123 LIVORNO - Scali D'Azeglio, 20
Tel. 0586 888 718 ric.aut. - Fax 0586 899 121
E-mail: sinta@sinta.trade • Web: www.sinta.trade