Spedizione in abbonamento postale comma 20/b art. 2 legge 662/96. 45% pubblicità inserita. Autorizzazione filiale di Livorno.

PUBBLICITÀ

Rivolgersi all'amministrazione del giornale:
57123 Livorno - Via Fiume, 23
Tel. 0586 893358
Fax 0586 892324

E-mail: redazione@lagazmar.191.it

Abbonamento annuo Italia € 105, estero via aerea € 170.

€ 1,05

ESCE IL MERCOLEDI E IL SABATO

Imprimè à taxe reduite - Taxe Percue - Tassa riscossa Livorno - Italia

LA GAZZETTA MARITTIMA

Anno LIII n. 56 — BISETTIMANALE DI INFORMAZIONI MERCANTILI E DI POLITICA ECONOMICA — Livorno 15 LUGLIO 2020

IN APPOGGIO A UN ORDINE DEL GIORNO PARLAMENTARE

Confitarma al Governo su crociere e contributi

Riprendere la navigazione almeno tra porti nazionali ed esonerare fino a dicembre il cabotaggio dai versamenti previdenziali e assistenziali

ROMA – Confitarma ha espresso apprezzamento per l'ordine del giorno al Decreto Rilancio, presentato dai deputati Lorenzin, Navarra e Gariglio e approvato dalla Camera dei Deputati che impegna il Governo a rispondere positivamente alle istanze presentate e sostenute con forza dalla Confederazione Italiana Armatori in materia di ripartenza delle crociere tra porti nazionali e riconoscimento di un concreto sostegno alle aziende operanti con navi iscritte nel Primo registro.

In particolare, l'ordine del giorno impegna espressamente il Governo:

- a consentire alle navi da crociera già iscritte nel registro internazionale italiano la possibilità di effettuare servizi di crociera che tocchino esclusivamente porti nazionali, fino al 31 dicembre 2020;
- a consentire alle imprese armatrici di tutte le unità iscritte nel Primo registro che esercitano attività di cabotaggio e di bunkeraggio marittimo, nonché adibite a deposito ed assistenza alle piattaforme petrolifere nazionali, che non godono di alcun strumento di sostegno o ristoro per affrontare l'emergenza sanitaria, di essere esonerate fino al 31 dicembre

(segue in ultima pagina)

NOSTRA INTERVISTA AL PRESIDENTE DANIELE ROSSI DOPO L'INTERVENTO DEL MINISTRO DE MICHELI NELLA WEB-CONFERENCE

Assoporti e la politica sulla logistica nazionale: "È dura, ma stiamo uscendo a riveder la luce"

L'importanza della corretta interpretazione dell'art. 119 del Decreto Rilancio e le priorità da cogliere nel Decreto Semplificazione - Commissari per le opere portuali "veloci" da scegliere tra i presidenti delle AdSP - Gli apprezzamenti per il contributo dell'associazione

Daniele Rossi

ROMA – "È stato un momento molto difficile, sia per l'Italia che per il governo. Ma stiamo finalmente uscendo dal tunnel e a riveder la luce". Quasi dantesco, ma sinto-

Antonio Fulvi

(segue in ultima pagina)

Darsena Europa, ecco il bicchiere mezzo pieno

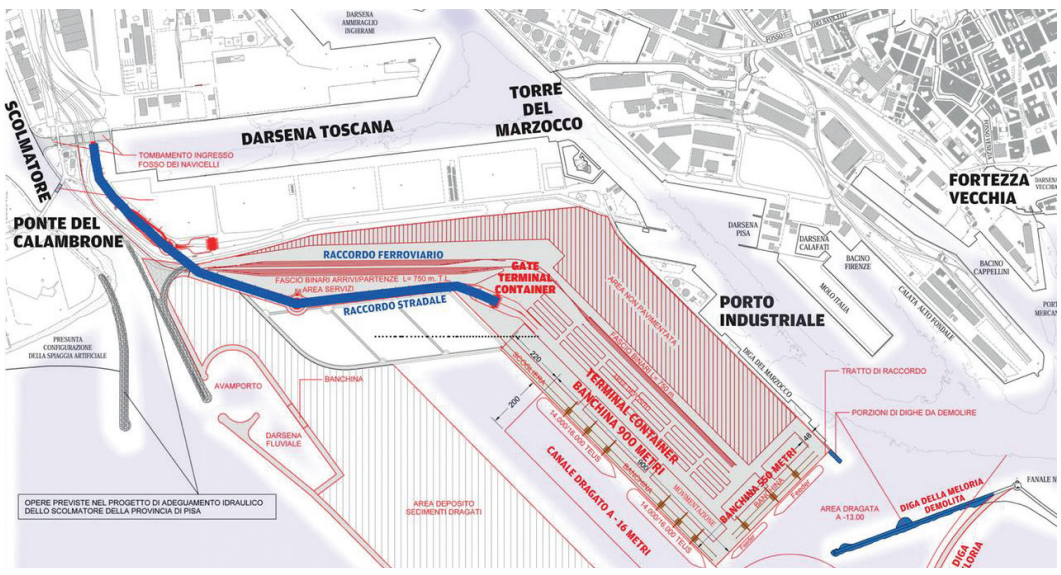

Nel disegno: Il progetto attuale varato dall'AdSP.

LIVORNO – Proviamo ad essere ottimisti: la Darsena Europa potreb-

Antonio Fulvi

(segue in ultima pagina)

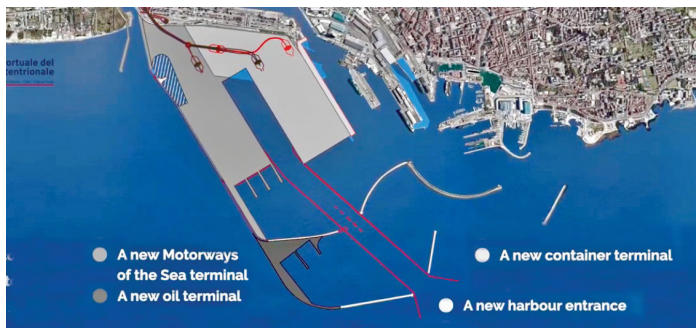

Nel disegno: Il mega progetto di massima come era all'inizio.

IL J'ACCUSE DI ROBERTO PEROCCHIO PER L'ASSOCIAZIONE

Rilancio? Il Governo ignora i "marinas"

Occorrono norme di buon senso sui canoni e sull'annoso contenzioso delle richieste del fisco

ROMA – "Siamo furiosi per la debolezza del Governo. Dopo 10 anni di crisi e la catastrofe del Covid-19 abbiamo chiesto alla politica due sole cose sacrosante - dichiara il presidente di Assomarinas Roberto Perocchio - per affrontare l'emergenza: la chiusura del contenzioso sui canoni non dovuti, come stabilito dalla Corte Costituzionale nel 2017, e l'applicazione della legge 145/2018 sul prolungamento delle concessioni, ossia un periodo transitorio che garantisca la continuità e la messa in

(segue in ultima pagina)

GRAZIE ALL'IMPEGNO DELL'INTERA STRUTTURA DELL'ADSP

Corsini: progetto già pronto

E con procedure accelerate, il 2024 non è un sogno - Commissario e competenze

Stefano Corsini

LIVORNO – Abbiamo chiesto al presidente dell'AdSP Stefano Corsini a che punto siamo con i progetti per il primo step della Darsena Europa e quali i tempi realistici.

Presidente, adesso siamo sul concreto. Ma il progetto qual è?

"Le assicurazioni del ministro sulla Darsena Europa hanno una base concreta perché noi concretamente siamo andati avanti. Il progetto definitivo della Darsena è praticamente pronto, con tutti i dettagli necessari, che abbiamo sottoposto a test al Cetena di Genova. È la parte burocratica che oggi rappresenta il possibile nodo temporale: in particolare il parere del consiglio superiore dell'ambiente e la conferenza dei servizi previsti dalle norme. Se si riuscirà ad avere il tutto entro 6 mesi, come speriamo dopo gli ultimi impegni del ministro, sono convinto che l'obiettivo di arrivare ad avere la darsena entro il

A.F.

(segue in ultima pagina)

Paola Pizzi (PD): "Accelerare sulla Toscana"

FIRENZE – "Le infrastrutture della Toscana costiera - scrive Paola Pizzi della segreteria regionale Toscana del PD - sono all'attenzione del Governo e del MIT: nell'elenco delle opere da commis-

(segue a pagina 10)

E l'Ancip contesta Bucchioni

ROMA – "Abbiamo appena letto, letteralmente stupefatti, il comunicato del signor Giorgio Bucchioni presidente Associazione Agenti Marittimi La Spezia.

Parole scritte alla rinfusa

(segue a pagina 10)

Frittelli inaugura nuovo deposito "FMG Logistics"

ANCONA – Frittelli Maritime Group inaugurerà oggi, mercoledì 15 luglio alle 11,30 il nuovo deposito "FMG Logistics" e per l'occasione aprirà il sipario al pubblico della più grande struttura dell'area portuale: un deposito

(segue a pagina 10)

Yacht Club Livorno: Il nuovo libro di Cristiano Bettini

LIVORNO – Il 24 luglio prossimo Lo Yacht Club livornese, presieduto dall'avvocato Gian Luca Conti, ospiterà la presentazione del libro scritto dall'ammiraglio di squadra Cristiano Bettini, socio d'onore, sulla tecnica

(segue a pagina 10)

Logistica/trasporti gli strumenti UE contro la crisi

BRUXELLES – Deputati e rappresentanti delle istituzioni europee e del governo si sono recentemente confrontati con gli operatori di due settori particolarmente danneggiati dalla pandemia scatenata dal Covid-19.

(segue a pagina 10)

-- ALL'INTERNO --

Strever e Padovano nel Comitato di Gestione del Sistema Portuale. a pag. 3
Confitarma, Assarmatori e Federagenti: "È urgente risolvere i cambi equipaggio". a pag. 3
Il testimone da Genova a Napoli sugli incontri delle filiere del mare. a pag. 3
Fatturato GTS cresce a due cifre: più spinta sulle attività green. a pag. 3
Ricadute sul territorio della A35 Brebemi. a pag. 3
Nasce il Comitato Associativo "Salviamo Genova e la Liguria". a pag. 4
British Airways torna a collegare Firenze e London City Airport. a pag. 4
Sull'area SIN Livorno-Collesalvetti il governatore Rossi incalza Conte. a pag. 4
Costa Crociere annuncia cambiamenti organizzativi. a pag. 4
Futuro green del trasporto merci: dalle parole adesso passare ai fatti. a pag. 4
Pacchetto mobilità, Uiltrasporti: bene l'approvazione della UE. a pag. 5
Porto di Ancona: meno merci forte il calo passeggeri. a pag. 5
Interporto Bologna: bilancio a luci ed ombre. a pag. 5
Rifiuti elettronici 2019: quasi 25 mila tonnellate. a pag. 8
Cantieri Sanlorenzo S.p.A.: backlog a 566 milioni di euro. a pag. 10
Baoli lancia sul mercato nuovo transpallet a pedana. a pag. 10

partenze da Trieste

PORTI NAZIONALI

SERVIZIO (Evergreen Line) per Ravenna, Ancona, Taranto, tutto contenitori. (Evergreen Shipping Ag. 040 3476231).

SERVIZIO (MSC) per Gioia Tauro, tutto contenitori. (Le Navi 0412500911).

15-7 Mn. K-STREAM (IMO 9151101) (Maersk Line) per Venezia, tutto contenitori. (A.m.a.a. 040 812711).

18-7 Mn. K-STREAM (IMO 9151101) (Maersk Line) per Venezia, tutto contenitori. (A.m.a.a. 040 812711).

18-7 Mn. BF PHILIPP (IMO 9123324) (Maersk Line) per Ravenna, Ancona, tutto contenitori. (A.m.a.a. 040 812711).

22-7 Mn. BF PHILIPP (IMO 9123324) (Maersk Line) per Ravenna, Ancona, tutto contenitori. (A.m.a.a. 040 812711).

25-7 Mn. K-STREAM (IMO 9151101) (Maersk Line) per Venezia, tutto contenitori. (A.m.a.a. 040 812711).

25-7 Mn. BF PHILIPP (IMO 9123324) (Maersk Line) per Ravenna, Ancona, tutto contenitori. (A.m.a.a. 040 812711).

29-7 Mn. K-STREAM (IMO 9151101) (Maersk Line) per Venezia, tutto contenitori. (A.m.a.a. 040 812711).

29-7 Mn. BF PHILIPP (IMO 9123324) (Maersk Line) per Ravenna, Ancona, tutto contenitori. (A.m.a.a. 040 812711).

1-8 Mn. K-STREAM (IMO 9151101) (Maersk Line) per Venezia, tutto contenitori. (A.m.a.a. 040 812711).

1-8 Mn. BF PHILIPP (IMO 9123324) (Maersk Line) per Ravenna, Ancona, tutto contenitori. (A.m.a.a. 040 812711).

NORD EUROPA

SERVIZIO SETTIMANALE (MSC) via Pireo per Felixstowe, Anversa, Rotterdam, Le Havre, Amburgo, Bremerhaven, tutto contenitori. (Le Navi Trieste 040 6798111).

SERVIZIO SETTIMANALE (Evergreen Line) via Taranto per Amburgo, Rotterdam, Thamesport, tutto contenitori. (Evergreen Shipping Ag. 040 3476231).

NORD AFRICA - FRANCIA SPAGNA - PORTOGALLO

SERVIZIO REGOLARE (Multi Marine Services) per Casablanca, Aveiro diretto da Porto Nogaro/Koper, servizio convenzionale, rotabili, merce varia. (Multi Marine Services 019 810348).

SERVIZIO SETTIMANALE (Evergreen Line) via Taranto per Malta, Tunisi, tutto contenitori. (Evergreen Shipping Ag. 040 3476231).

SERVIZIO (CMA CGM) per Malta, tutto contenitori. (CMA CGM Italy 041 36971012).

SERVIZIO SETTIMANALE (MSC) via Pireo per Valencia, Tenerife, Las Palmas, Leixoes, Vigo, tutto contenitori. (Le Navi Trieste 040 6798111).

ALBANIA - ISRAELE - EGITTO LEVANTE - MAR NERO

SERVIZIO FEEDER SETTIMANALE (MSC) via Pireo per Salonicco, Poti, Varna, Novorossiysk, Ilichevsk, tutto contenitori. (Le Navi Trieste 040 6798111).

SERVIZIO (CMA CGM) per Rijeka, Koper, Suez, tutto contenitori. (CMA CGM Italy 041 36971012).

SERVIZIO REGOLARE (Medferry Line) per Ashdod, Haifa, Alexandria, ro-ro contenitori. (Agemar 040 363222).

SERVIZIO SETTIMANALE (Borchard) per Limassol, Haifa, Ashdod, servizio contenitori. (Cosulich 040 6797111).

SERVIZIO (Csl-Sealine/Adria Levant Line) per Limassol, Beirut, Mersin, in trasbordo per Port Said, Damietta, transiti per Famagosta, Iraq, Giordania e Cis countries, servizio contenitori e general cargo. (Seamond Italia 0544 422333).

SERVIZIO (Yang Ming) per Pireo, servizio contenitori. (Yang Ming Italy Ag. 041 2712670).

SERVIZIO (Evergreen Line) per Rijeka, Koper, Marsaxlokk, Sea Canal, tutto contenitori. (A.m.a.a. 040 812711).

16-7 Mn. MAERSK HANOI (IMO 9784295) (Maersk Line) per Rijeka, Port Said, Suez, tutto contenitori. (A.m.a.a. 040 812711).

17-7 Mn. STADT DRESDEN (IMO 9320049) (Evergreen Line) per Koper, Pireo, Dekheila Alexandria, Limassol, Beirut, Izmir, tutto contenitori: service ADL. (Evergreen Shipping Ag. 040 3476231)

17-7 Mn. STADT DRESDEN (IMO 9320049) (Cosco) per Koper, Pireo, Dekheila Alexandria, Limassol, Beirut, Izmir, tutto contenitori: service AGX (Cosco 010 27071).

18-7 Mn. MSC ADRIANA (IMO 9169055) (MSC) per Ashdod, Haifa, tutto contenitori. (Le Navi Trieste 040 6798111).

18-7 Mn. MSC JEMIMA (IMO 9051478) (MSC) per Alexandria (AICT), Beirut, Limassol, Damietta, tutto contenitori. (Le Navi 041 2500911).

21-7 Mn. MICHIGAN (IMO 9437139) (MSC) per Izmir, Gemlik, Gebze, Istanbul, Tekirdag, tutto contenitori. (Le Navi Trieste 040 6798111).

21-7 Mn. MSC MASHA 3 (IMO 9188219) (MSC) per Pireo, Limassol, Beirut, Iskenderun, Mersin, Alexandria (AICT), tutto contenitori. (Le Navi Trieste 040 6798111).

21-7 Mn. EVER STRONG (IMO 9300441) (Cosco) per Venezia, Rijeka, Koper, Marsaxlokk, Damietta, Suez Canal, Jeddah, Port Kelang, Shekou, Shanghai, Ningbo, Busan, tutto contenitori: service AEM6 (Cosco 010 27071).

21-7 Mn. EVER STRONG (IMO 9300441) (Evergreen Line) per Venezia, Rijeka, Koper, Marsaxlokk, Damietta, Suez Canal, Jeddah, Port Kelang, Shekou, Shanghai, Ningbo, Busan, tutto contenitori: service BEX2. (Evergreen Shipping Ag. 040 3476231).

23-7 Mn. MAERSK HOUSTON (IMO 9848950) (Maersk Line) per Rijeka, Port Said, Suez, tutto contenitori. (A.m.a.a. 040 812711).

24-7 Mn. AS CAROLINA (IMO 9314935) (Evergreen Line) per Koper, Pireo, Dekheila Alexandria, Limassol, Beirut, Izmir, tutto contenitori: service ADL. (Evergreen Shipping Ag. 040 3476231)

24-7 Mn. AS CAROLINA (IMO 9314935) (Cosco) per Koper, Pireo, Dekheila Alexandria, Limassol, Beirut, Izmir, tutto contenitori: service AGX (Cosco 010 27071).

25-7 Mn. MSC MARYLENA (IMO 9169031) (MSC) per Ashdod, Haifa, tutto contenitori. (Le Navi Trieste 040 6798111).

25-7 Mn. MAIRA (IMO 9203502) (MSC) per Alexandria (AICT), Beirut, Limassol, Damietta, tutto contenitori. (Le Navi 041 2500911).

27-7 Mn. APL TURKEY (IMO 9532771) (Cosco) per Venezia, Rijeka, Koper, Marsaxlokk, Damietta, Suez Canal, Jeddah, Port Kelang, Shekou, Shanghai, Ningbo, Busan, tutto contenitori: service AEM6 (Cosco 010 27071).

27-7 Mn. APL TURKEY (IMO 9532771) (Evergreen Line) per Venezia, Rijeka, Koper, Marsaxlokk, Damietta, Suez Canal, Jeddah, Port Kelang, Shekou, Shanghai, Ningbo, Busan, tutto contenitori: service BEX2. (Evergreen Shipping Ag. 040 3476231).

28-7 Mn. MANDO (IMO 9175705) (MSC) per Izmir, Gemlik, Gebze, Istanbul, Tekirdag, tutto contenitori. (Le Navi Trieste 040 6798111).

28-7 Mn. SPIRIT OF TOKYO (IMO 9222120) (MSC) per Pireo, Limassol, Beirut, Iskenderun, Mersin, Alexandria (AICT), tutto contenitori. (Le Navi Trieste 040 6798111).

31-7 Mn. NICOLAS DELMAS (IMO 9220861) (Evergreen Line) per Koper, Pireo, Dekheila Alexandria, Limassol, Beirut, Izmir, tutto contenitori: service ADL. (Evergreen Shipping Ag. 040 3476231)

31-7 Mn. NICOLAS DELMAS (IMO 9220861) (Cosco) per Koper, Pireo, Dekheila Alexandria, Limassol, Beirut, Izmir, tutto contenitori: service AGX (Cosco 010 27071).

31-7 Mn. MAERSK HANGZHOU (IMO 9784300) (Maersk Line) per Rijeka, Port Said, Suez, tutto contenitori. (A.m.a.a. 040 812711).

1-8 Mn. LUCIE SCHULTE (IMO 9301926) (MSC) per Alexandria (AICT), Beirut, Limassol, Damietta, tutto contenitori. (Le Navi 041 2500911).

3-8 Mn. EVER EXCEL (IMO 9241322) (Cosco) per Venezia, Rijeka, Koper, Marsaxlokk, Damietta, Suez Canal, Jeddah, Port Kelang, Shekou, Shanghai, Ningbo, Busan, tutto contenitori: service AEM6 (Cosco 010 27071).

3-8 Mn. EVER EXCEL (IMO 9241322) (Evergreen Line) per Venezia, Rijeka, Koper, Marsaxlokk, Damietta, Suez Canal, Jeddah, Port Kelang, Shekou, Shanghai, Ningbo, Busan, tutto contenitori: service BEX2. (Evergreen Shipping Ag. 040 3476231).

6-8 Mn. MAERSK HORSBURGH (IMO 9784269) (Maersk Line) per Rijeka, Port Said, Suez, tutto contenitori. (A.m.a.a. 040 812711).

7-8 Mn. YANKI A (IMO 9321471) (Evergreen Line) per Koper, Pireo, Dekheila Alexandria, Limassol, Beirut, Izmir, tutto contenitori: service ADL. (Evergreen Shipping Ag. 040 3476231)

7-8 Mn. YANKI A (IMO 9321471) (Cosco) per Koper, Pireo, Dekheila Alexandria, Limassol, Beirut, Izmir, tutto contenitori: service AGX (Cosco 010 27071).

10-8 Mn. APL AUSTRIA (IMO 9444285) (Cosco) per Venezia, Rijeka, Koper, Marsaxlokk, Damietta, Suez Canal, Jeddah, Port Kelang, Shekou, Shanghai, Ningbo, Busan, tutto contenitori: service AEM6 (Cosco 010 27071).

10-8 Mn. APL AUSTRIA (IMO 9444285) (Evergreen Line) per Venezia, Rijeka, Koper, Marsaxlokk, Damietta, Suez Canal, Jeddah, Port Kelang, Shekou, Shanghai, Ningbo, Busan, tutto contenitori: service BEX2. (Evergreen Shipping Ag. 040 3476231).

AFRICA OCCIDENTALE SUD AFRICA

SERVIZIO FEEDER SETTIMANALE (MSC) via Pireo per Dakar, Abidjan; via Abidjan per Tema, Cotonou, Lomè, Douala, Burkina Faso, Lagos, Apapa, Tincan Island, Takoradi; via Dakar per Banjul, Freetown e prosecuzioni interne; Cape Town, Port Elizabeth, Durban, Walvis Bay, East London, Maputo, Beira, Nacala, prosecuzioni interne, tutto contenitori. (Le Navi Trieste 040 6798111).

SERVIZIO REGOLARE (Grimaldi) per Lagos, Matadi, Luanda, Douala, servizio contenitori. (Agemar 040 363222).

SERVIZIO FEEDER (Safmarine Container Lines) per Abidjan, Cotonou, Tema, prosecuzioni per Dakar, Conakry, Banjul, Nouakchott, Monrovia, Freetown, Port Harcourt (Onne), Douala, Libreville, Port Gentil, Pointe Noire, Matadi, Luanda, Lobito, Lomè, Cape Town, Port Elizabeth, Durban, prosecuzioni per Johannesburg, Beira, Maputo, East London, Walvis Bay, tutto contenitori. (Safmarine Italia 010 53191442).

MAR ROSSO AFRICA ORIENTALE

SERVIZIO FEEDER SETTIMANALE (MSC) via Pireo per Mombasa, Dar es Salaam, Tanga, prosecuzioni interne; Aqaba, Gedda, Port Sudan, Hodeida via Gedda; Aden via Gedda e prosecuzioni interne; Pointe de Galets, Tamatave, Mahajanga, Diego Suarez, Port Louis, Longoni, tutto contenitori. (Le Navi Trieste 040 6798111).

SERVIZIO REGOLARE (Jadroplov) per Aqaba, Gedda, Port Sudan, Mombasa, Dar es Salaam, Durban, servizio contenitori. (Le Navi Trieste 040 6798111).

SERVIZIO SETTIMANALE (Evergreen Line) via Taranto per Gedda, tutto contenitori. (Evergreen Shipping Ag. 040 3476231).

SERVIZIO (CMA CGM) per Gedda, tutto contenitori. (CMA CGM Italy 040 40766276).

SERVIZIO (Evergreen Line) per Jeddah, servizio contenitori. (Evergreen Shipping Ag. 040 3476231).

SERVIZIO (UASC) per Jeddah, prosecuzioni per Aqaba, Yanbu, Sokhna, Gibuti, tutto contenitori. (Elios Shipping Agency 040 3229988).

21-7 Mn. EVER STRONG (IMO 9300441) (Cosco) per Venezia, Rijeka, Koper, Marsaxlokk, Damietta, Suez Canal, Jeddah, Port Kelang, Shekou, Shanghai, Ningbo, Busan, tutto contenitori: service AEM6 (Cosco 010 27071).

21-7 Mn. EVER STRONG (IMO 9300441) (Evergreen Line) per Venezia, Rijeka, Koper, Marsaxlokk, Damietta, Suez Canal, Jeddah, Port Kelang, Shekou, Shanghai, Ningbo, Busan, tutto contenitori: service BEX2. (Evergreen Shipping Ag. 040 3476231).

27-7 Mn. APL TURKEY (IMO 9532771) (Cosco) per Venezia, Rijeka, Koper, Marsaxlokk, Damietta, Suez Canal, Jeddah, Port Kelang, Shekou, Shanghai, Ningbo, Busan, tutto contenitori: service AEM6 (Cosco 010 27071).

27-7 Mn. APL TURKEY (IMO 9532771) (Evergreen Line) per Venezia, Rijeka, Koper, Marsaxlokk, Damietta, Suez Canal, Jeddah, Port Kelang, Shekou, Shanghai, Ningbo, Busan, tutto contenitori: service BEX2. (Evergreen Shipping Ag. 040 3476231).

3-8 Mn. EVER EXCEL (IMO 9241322) (Cosco) per Venezia, Rijeka, Koper, Marsaxlokk, Damietta, Suez Canal, Jeddah, Port Kelang, Shekou, Shanghai, Ningbo, Busan, tutto contenitori: service AEM6 (Cosco 010 27071).

3-8 Mn. EVER EXCEL (IMO 9241322) (Evergreen Line) per Venezia, Rijeka, Koper, Marsaxlokk, Damietta, Suez Canal, Jeddah, Port Kelang, Shekou, Shanghai, Ningbo, Busan, tutto contenitori: service BEX2. (Evergreen Shipping Ag. 040 3476231).

10-8 Mn. APL AUSTRIA (IMO 9444285) (Cosco) per Venezia, Rijeka, Koper, Marsaxlokk, Damietta, Suez Canal, Jeddah, Port Kelang, Shekou, Shanghai, Ningbo, Busan, tutto contenitori: service AEM6 (Cosco 010 27071).

10-8 Mn. APL AUSTRIA (IMO 9444285) (Evergreen Line) per Venezia, Rijeka, Koper, Marsaxlokk, Damietta, Suez Canal, Jeddah, Port Kelang, Shekou, Shanghai, Ningbo, Busan, tutto contenitori: service BEX2. (Evergreen Shipping Ag. 040 3476231).

STATI UNITI PORTI ATLANTICI

SERVIZIO SETTIMANALE (MSC) via Pireo per Boston, New York, Baltimora, Norfolk, Charleston, Savannah, prosecuzioni interne, tutto contenitori. (Le Navi Trieste 040 6798111).

CANADA - GRANDI LAGHI

SERVIZIO FEEDER SETTIMANALE (MSC) via Pireo per Montreal, Toronto, prosecuzioni interne, tutto contenitori. (Le Navi Trieste 040 6798111).

GOLFO USA C. AMERICA - PACIFICO

SERVIZIO FEEDER SETTIMANALE (MSC) via Pireo per Jacksonville, Miami, Houston, New Orleans, Vera Cruz, Altamira, Manzanillo/Cuba, Mazatlan, Guaymas, Buenaventura, Guayaquil, Callao, Arica, Iquique, Antofagasta, San Antonio, Talcahuano, Puerto Cabello, Freeport, Nassau, Rio Haina, Port Au Prince, Bridgetown, Port of Spain, Kingston, tutto contenitori. (Le Navi Trieste 040 6798111).

SERVIZIO GENERAL CARGO (da Monfalcone) partenze per porti Usa e Messico. (Zanimar 0585 788675).

SERVIZIO REGOLARE (Med Bulk) per Rio Haina, La Guayra, Puerto Cabello, Cartagena, Manzanillo/Cuba, servizio contenitori. (Sea Log 040 4495401).

SERVIZIO (CMA CGM) per i principali porti US West Coast, tutto contenitori. (CMA CGM Italy 040 40766276).

15-7 Mn. MAERSK HONG KONG (IMO 9784257) (Maersk Line) per Shanghai, Oakland (California), tutto contenitori. (A.m.a.a. 040 812711).

21-7 Mn. MAERSK HANOI (IMO 9784295) (Maersk Line) per Shanghai, Oakland (California), tutto contenitori. (A.m.a.a. 040 812711).

28-7 Mn. MAERSK HOUSTON (IMO 9848950) (Maersk Line) per Shanghai, Oakland (California), tutto contenitori. (A.m.a.a. 040 812711).

4-8 Mn. MAERSK HANGZHOU (IMO 9784300) (Maersk Line) per Shanghai, Oakland (California), tutto contenitori. (A.m.a.a. 040 812711).

GOLFO ARABICO GOLFO PERSICO - INDIA

SERVIZIO SETTIMANALE (MSC) via Pireo per Karachi, Nhava Sheva, tutto contenitori. (Le Navi Trieste 040 6798111).

SERVIZIO (Yang Ming) per Colombo, servizio contenitori. (Yang Ming Italy Ag. 041 2712670).

SERVIZIO (Cosco) per Colombo, servizio contenitori. (Coscon Italy 010 27071).

SERVIZIO (UASC) per Dubai (diretto), Khor Fakkan (diretto), prosecuzioni per Dammam, Kuwait, Bahrein, Abu Dhabi, Fujayrah, Sharjah, Port Sultan Qaboos, Doha, Banda Abbas, Karachi, Mumbai, Port Qasim (diretto), Nhava Sheva (diretto), tutto contenitori. (Elios Shipping Agency 040 3229988).

15-7 Mn. MAERSK HONG KONG (IMO 9784257) (Maersk Line) per Shanghai, Oakland (California), tutto contenitori. (A.m.a.a. 040 812711).

21-7 Mn. MAERSK HANOI (IMO 9784295) (Maersk Line) per Shanghai, Oakland (California), tutto contenitori. (A.m.a.a. 040 812711).

28-7 Mn. MAERSK HOUSTON (IMO 9848950) (Maersk Line) per Shanghai, Oakland (California), tutto contenitori. (A.m.a.a. 040 812711).

4-8 Mn. MAERSK HANGZHOU (IMO 9784300) (Maersk Line) per Shanghai, Oakland (California), tutto contenitori. (A.m.a.a. 040 812711).

SUD AMERICA

SERVIZIO FEEDER SETTIMANALE (MSC) via Pireo per Santos, Rio Grande do Sul, Rio de Janeiro, Vitoria, Sao Francisco do Sul, Fortaleza, Salvador Bahia, Montevideo, Buenos Aires, prosecuzioni interne, tutto contenitori. (Le Navi Trieste 040 6798111).

E. ORIENTE - AUSTRALIA NUOVA ZELANDA

SERVIZIO SETTIMANALE (APL) per Singapore, Hong Kong, Kobe, Nagoya, Tokyo e trasbordi per Tailandia, Indonesia, Malesia, Vietnam, Cambogia, Laos, Cina, Giappone, Filippine, Australia, tutto contenitori. (APL Italia Agencies 010 8377466).

SERVIZIO FEEDER SETTIMANALE (MSC) via Pireo per Singapore, Busan, Hong Kong, Shanghai, Qindgao, Chiwan, Xingang, Ningbo, Xiamen, porti minori della Cina, Ho Chi Minh Ville, Da Nang, Giacarta, Surabaya, Port Kelang, enang, Bangkok, Semarang, Belawan Deli, Laem Chabang, Tokyo, Fremantle, Sydney, Melbourne, Adelaide, Brisbane, prosecuzioni interne, tutto contenitori. (Le Navi Trieste 040 6798111).

SERVIZIO (CMACGM) per Port Kelang, Chiwan, prosecuzioni per i principali porti Far East, Australia, US west coast, Indian subcontinent, tutto contenitori. (CMA CGM Italy 040 40766276).

SERVIZIO (U.A.S.C.) per Singapore, Hong Kong, Busan (Hakaya, Yokohama, Nagoya, Kobe, Tokyo, Osaka), Yantian, in trasbordo serviti tutti i principali porti asiatici, tutto contenitori. (UASC Italy 010 59631).

SERVIZIO (Cosco) per Shekou, Kaohsiung, Qingdao, Shanghai, Ningbo, Taipei, Yantian, servizio contenitori. (Coscon Italy 010 27071).

SERVIZIO (Yang Ming) per Shekou, Kaohsiung, Qingdao, Shanghai, Ningbo, servizio contenitori. (Yang Ming Italy Ag. 041 2712670).

15-7 Mn. MAERSK HONG KONG (IMO 9784257) (Maersk Line) per Tanjung Pelepas, Vung Tau, Yantian, Ningbo, Shanghai, Yokohama, tutto contenitori.

20-7 Mn. MAERSK HANOI (IMO 9784295) (MSC) per Salalah, Singapore, Busan, Xingang, Shekou, Dalian, Ningbo, Shanghai, tutto contenitori. (Le Navi 041 2500911).

21-7 Mn. EVER STRONG (IMO 9300441) (Cosco) per Venezia, Rijeka, Koper, Marsaxlokk, Damietta, Suez Canal, Jeddah, Port Kelang, Shekou, Shanghai, Ningbo, Busan, tutto contenitori: service AEM6 (Cosco 010 27071).

21-7 Mn. EVER STRONG (IMO 9300441) (Evergreen Line) per Venezia, Rijeka, Koper, Marsaxlokk, Damietta, Suez Canal, Jeddah, Port Kelang, Shekou, Shanghai, Ningbo, Busan, tutto contenitori: service BEX2. (Evergreen Shipping Ag. 040 3476231).

21-7 Mn. MAERSK HANOI (IMO 9784295) (Maersk Line) per Tanjung Pelepas, Vung Tau, Yantian, Ningbo, Shanghai, Yokohama, tutto contenitori.

27-7 Mn. MAERSK HOUSTON (IMO 9848950) (MSC) per Salalah, Singapore, Busan, Xingang, Shekou, Dalian, Ningbo, Shanghai, tutto contenitori. (Le Navi 041 2500911).

27-7 Mn. APL TURKEY (IMO 9532771) (Cosco) per Venezia, Rijeka, Koper, Marsaxlokk, Damietta, Suez Canal, Jeddah, Port Kelang, Shekou, Shanghai, Ningbo, Busan, tutto contenitori: service AEM6 (Cosco 010 27071).

27-7 Mn. APL TURKEY (IMO 9532771) (Evergreen Line) per Venezia, Rijeka, Koper, Marsaxlokk, Damietta, Suez Canal, Jeddah, Port Kelang, Shekou, Shanghai, Ningbo, Busan, tutto contenitori: service BEX2. (Evergreen Shipping Ag. 040 3476231).

28-7 Mn. MAERSK HOUSTON (IMO 9848950) (Maersk Line) per Tanjung Pelepas, Vung Tau, Yantian, Ningbo, Shanghai, Yokohama, tutto contenitori.

3-8 Mn. EVER EXCEL (IMO 9241322) (Cosco) per Venezia, Rijeka, Koper, Marsaxlokk, Damietta, Suez Canal, Jeddah, Port Kelang, Shekou, Shanghai, Ningbo, Busan, tutto contenitori: service AEM6 (Cosco 010 27071).

3-8 Mn. EVER EXCEL (IMO 9241322) (Evergreen Line) per Venezia, Rijeka, Koper, Marsaxlokk, Damietta, Suez Canal, Jeddah, Port Kelang, Shekou, Shanghai, Ningbo, Busan, tutto contenitori: service BEX2. (Evergreen Shipping Ag. 040 3476231).

4-8 Mn. MAERSK HANGZHOU (IMO 9784300) (Maersk Line) per Tanjung Pelepas, Vung Tau, Yantian, Ningbo, Shanghai, Yokohama, tutto contenitori.

10-8 Mn. APL AUSTRIA (IMO 9444285) (Cosco) per Venezia, Rijeka, Koper, Marsaxlokk, Damietta, Suez Canal, Jeddah, Port Kelang, Shekou, Shanghai, Ningbo, Busan, tutto contenitori: service AEM6 (Cosco 010 27071).

10-8 Mn. APL AUSTRIA (IMO 9444285) (Evergreen Line) per Venezia, Rijeka, Koper, Marsaxlokk, Damietta, Suez Canal, Jeddah, Port Kelang, Shekou, Shanghai, Ningbo, Busan, tutto contenitori: service BEX2. (Evergreen Shipping Ag. 040 3476231).

partenze da Venezia

PORTI NAZIONALI

SERVIZIO SETTIMANALE (Tarros) per Ancona, contenitori. (Tarros 0187 5371).

SERVIZIO SETTIMANALE (Arkas Lines) per Ancona. (Arkas Italia 010 8463711/0586421030).

NORD EUROPA

SERVIZIO SETTIMANALE (MSC) via Pireo per Felixstowe, Anversa, Rotterdam, Le Havre, Amburgo, Bremerhaven, tutto contenitori. (Le Navi 041 2500911).

NORD AFRICA - FRANCIA SPAGNA - PORTOGALLO

SERVIZIO (Maersk Lines) per Algeciras, Tunisi, Casablanca, Agadir, Santa Cruz de Tenerife, Las Palmas, tutto contenitori. (Maersk Italia 010 20961).

SERVIZIO SETTIMANALE (MSC) via Pireo per Valencia, Tenerife, Las Palmas, Leixoes, Vigo, tutto contenitori. (Le Navi 041 2500911).

SERVIZIO (Arkas Lines) per Tunisi, Algeri, Casablanca (via Istanbul). (Arkas Italia 010 8463711/0586421030).

SERVIZIO (Med Cross Lines) per Malta, ro-ro contenitori, general e project cargo. (Sisam 0586 316142).

SERVIZIO SETTIMANALE (Arkas Lines) per Misurata. (Arkas Italia 010 8463711/0586421030).

SERVIZIO SETTIMANALE (Tarros) per Misurata, Sousse via Istanbul Marport, servizio ro-rocontenitori. (Tarros 0187 5371).

ALBANIA - ISRAELE - EGITTO LEVANTE - MAR NERO

SERVIZIO (CMACGM) per Malta, Costanza, Novorossiysk, Poti, Trabzon, Odessa, Varna, tutto contenitori. (Cma Cgm Italy 041 36971012).

SERVIZIO FEEDER SETTIMANALE (MSC) via Pireo per Salonicco, Poti, Varna, Novorossiysk, Ilichevsk, tutto contenitori. (Le Navi 041 2500911).

SERVIZIO (Med Cross Lines) per, Izmir, Djen Djen, Bejaia, ro-ro contenitori, general e project cargo. (Sisam 0586 316142).

SERVIZIO (Cosco) per Pireo, Salonicco, Istanbul (Kumport), Istanbul (Haydarpasa), Gebze (Yilport), Izmir, tutto contenitori. (Cosco Italy 010 27071).

SERVIZIO (Cosco) per Pireo, Salonicco, Istanbul (Kumport), Istanbul (Haydarpasa), Gebze (Yilport), Izmir, tutto contenitori. (Cosco Italy 010 27071).

SERVIZIO SETTIMANALE (Tarros) per Istanbul Marport (Odessa, Poti, Novorossiysk), Evyap, Beirut, Pireo, Lattakia, Mersin, Alexandria (Old Port), contenitori. (Tarros 0187 5371).

SERVIZIO SETTIMANALE (Arkas Lines) per Istanbul (Marport) (accettiamo carico via Istanbul Marport per: Odessa, Varna, Poti, Novorossiysk, Burgas, Costanza, Samsun, Algiers, Iskenderun, Antalya, Ashdod, Port Said West, Beirut, Famagusta, Salonicco, Lagos, Tema, Abidjan, Dakar, Sousse, Casablanca), Gebze, Pireo, Beirut (accettiamo carico via Beirut per: Tripoli/Tarabulus), Lattakia, Mersin (accettiamo carico via Mersin per: Ashdod, Haifa, Alexandria El Dekheila), Alexandria Old Port, Misurata. (Arkas Italia 010 8463711/0586421030).

15-7 Mn. MANDO (IMO 9175705) (MSC) per Izmir, Gemlik, Gebze, Istanbul, Tekirdag, tutto contenitori. (Le Navi 041 2500911).

15-7 Mn. HARRISON (IMO 9220079) (Zim Lines) per Ravenna, Izmir-Aliaga, Haifa, Ashdod, Koper, tutto contenitori: Line ADX (Zim Italia 041 2690211).

16-7 Mn. EF EMIRA (IMO 9357810) (Cosco) per Pireo, tutto contenitori: Service PVS/AGT (Cosco Italy 010 27071).

19-7 Mn. MSC MASHA 3 (IMO 9188219) (MSC) per Pireo, Limassol, Beirut, Iskenderun, Mersin, Alexandria (AICT), tutto contenitori. (Le Navi 041 2500911).

20-7 Mn. AS CAROLINA (IMO 9314935) (Evergreen Line) per Koper, Pireo, Dekheila, Alexandria, Limassol, Beirut, Izmir, (da Trieste, Venezia, Ravenna, Ancona), tutto contenitori: Service ADL (Evergreen Shipping Ag. Italy 041 5381288).

20-7 Mn. AS CAROLINA (IMO 9314935) (Cosco) per Koper, Pireo, Dekheila, Alexandria, Limassol, Beirut, Izmir, (da Trieste, Venezia, Ravenna, Ancona), tutto contenitori: Service AGX (Cosco Italy 010 27071).

20-7 Mn. MAIRA (IMO 9203502) (MSC) per Alexandria (AICT), Port Said West, Mersin, Beirut, Limassol, Damietta, tutto contenitori. (Le Navi 041 2500911).

20-7 Mn. AS CAROLINA (IMO 9314935) (Tarros) per Ancona, Pireo, El Dekheila, Beirut, Izmir, Pireo, Venezia, tutto contenitori. Servizio ADL-ADRIATIC/LEVANT (Tarros 0187 5371).

21-7 Mn. MSC ADRIANA (IMO 9169055) (MSC) per Haifa, Ashdod, tutto contenitori. (Le Navi 041 2500911).

22-7 Mn. MICHIGAN (IMO 9437139) (MSC) per Izmir, Gemlik, Gebze, Istanbul, Tekirdag, tutto contenitori. (Le Navi 041 2500911).

22-7 Mn. ASIATIC LIBERTY (IMO 9366471) (Zim Lines) per Ravenna, Izmir-Aliaga, Haifa, Ashdod, Koper, tutto contenitori: Line ADX (Zim Italia 041 2690211).

23-7 Mn. A. OBELIX (IMO 9446582) (Cosco) per Pireo, tutto contenitori: Service PVS/AGT (Cosco Italy 010 27071).

24-7 Mn. A. OBELIX (IMO 9446582) (Cosco) per Pireo, tutto contenitori: Service PVS/AGT (Cosco Italy 010 27071).

26-7 Mn. SPIRIT OF TOKYO (IMO 9222120) (MSC) per Pireo, Limassol, Beirut, Iskenderun, Mersin, Alexandria (AICT), tutto contenitori. (Le Navi 041 2500911).

27-7 Mn. LUCIE SCHULTE (IMO 9301926) (MSC) per Alexandria (AICT), Port Said West, Mersin, Beirut, Limassol, Damietta, tutto contenitori. (Le Navi 041 2500911).

27-7 Mn. NICOLAS DELMAS (IMO 9220861) (Tarros) per Ancona, Pireo, El Dekheila, Beirut, Izmir, Pireo, Venezia, tutto contenitori. Servizio ADL-ADRIATIC/LEVANT (Tarros 0187 5371).

28-7 Mn. MSC MARYLENA (IMO 9169031) (MSC) per Haifa, Ashdod, tutto contenitori. (Le Navi 041 2500911).

29-7 Mn. MANDO (IMO 9175705) (MSC) per Izmir, Gemlik, Gebze, Istanbul, Tekirdag, tutto contenitori. (Le Navi 041 2500911).

29-7 Mn. HARRISON (IMO 9220079) (Zim Lines) per Ravenna, Izmir-Aliaga, Haifa, Ashdod, Koper, tutto contenitori: Line ADX (Zim Italia 041 2690211).

30-7 Mn. AS ROSALIA (IMO 9449845) (Cosco) per Pireo, tutto contenitori: Service PVS/AGT (Cosco Italy 010 27071).

3-8 Mn. YANKI A (IMO 9321471) (Evergreen Line) per Koper, Pireo, Dekheila, Alexandria, Limassol, Beirut, Izmir, (da Trieste, Venezia, Ravenna, Ancona), tutto contenitori: Service ADL (Evergreen Shipping Ag. Italy 041 5381288).

3-8 Mn. YANKI A (IMO 9321471) (Cosco) per Koper, Pireo, Dekheila, Alexandria, Limassol, Beirut, Izmir, (da Trieste, Venezia, Ravenna, Ancona), tutto contenitori: Service AGX (Cosco Italy 010 27071).

3-8 Mn. YANKI A (IMO 9321471) (Tarros) per Ancona, Pireo, El Dekheila, Beirut, Izmir, Pireo, Venezia, tutto contenitori. Servizio ADL-ADRIATIC/LEVANT (Tarros 0187 5371).

5-8 Mn. ASIATIC LIBERTY (IMO 9366471) (Zim Lines) per Ravenna, Izmir-Aliaga, Haifa, Ashdod, Koper, tutto contenitori: Line ADX (Zim Italia 041 2690211).

6-8 Mn. EF EMIRA (IMO 9357810) (Cosco) per Pireo, tutto contenitori: Service PVS/AGT (Cosco Italy 010 27071).

10-8 Mn. STADT DRESDEN (IMO 9320049) (Evergreen Line) per Koper, Pireo, Dekheila, Alexandria, Limassol, Beirut, Izmir, (da Trieste, Venezia, Ravenna, Ancona), tutto contenitori: Service ADL (Evergreen Shipping Ag. Italy 041 5381288).

10-8 Mn. STADT DRESDEN (IMO 9320049) (Cosco) per Koper, Pireo, Dekheila, Alexandria, Limassol, Beirut, Izmir, (da Trieste, Venezia, Ravenna, Ancona), tutto contenitori: Service AGX (Cosco Italy 010 27071).

10-8 Mn. STADT DRESDEN (IMO 9320049) (Tarros) per Ancona, Pireo, El Dekheila, Beirut, Izmir, Pireo, Venezia, tutto contenitori. Servizio ADL-ADRIATIC/LEVANT (Tarros 0187 5371).

12-8 Mn. HARRISON (IMO 9220079) (Zim Lines) per Ravenna, Izmir-Aliaga, Haifa, Ashdod, Koper, tutto contenitori: Line ADX (Zim Italia 041 2690211).

13-8 Mn. A. OBELIX (IMO 9446582) (Cosco) per Pireo, tutto contenitori: Service PVS/AGT (Cosco Italy 010 27071).

17-8 Mn. AS CAROLINA (IMO 9314935) (Evergreen Line) per Koper, Pireo, Dekheila, Alexandria, Limassol, Beirut, Izmir, (da Trieste, Venezia, Ravenna, Ancona), tutto contenitori: Service ADL (Evergreen Shipping Ag. Italy 041 5381288).

17-8 Mn. AS CAROLINA (IMO 9314935) (Cosco) per Koper, Pireo, Dekheila, Alexandria, Limassol, Beirut, Izmir, (da Trieste, Venezia, Ravenna, Ancona), tutto contenitori: Service AGX (Cosco Italy 010 27071).

17-8 Mn. AS CAROLINA (IMO 9314935) (Tarros) per Ancona, Pireo, El Dekheila, Beirut, Izmir, Pireo, Venezia, tutto contenitori. Servizio ADL-ADRIATIC/LEVANT (Tarros 0187 5371).

19-8 Mn. ASIATIC LIBERTY (IMO 9366471) (Zim Lines) per Ravenna, Izmir-Aliaga, Haifa, Ashdod, Koper, tutto contenitori: Line ADX (Zim Italia 041 2690211).

20-8 Mn. AS ROSALIA (IMO 9449845) (Cosco) per Pireo, tutto contenitori: Service PVS/AGT (Cosco Italy 010 27071).

24-8 Mn. NICOLAS DELMAS (IMO 9220861) (Evergreen Line) per Koper, Pireo, Dekheila, Alexandria, Limassol, Beirut, Izmir, (da Trieste, Venezia, Ravenna, Ancona), tutto contenitori: Service ADL (Evergreen Shipping Ag. Italy 041 5381288).

24-8 Mn. NICOLAS DELMAS (IMO 9220861) (Cosco) per Koper, Pireo, Dekheila, Alexandria, Limassol, Beirut, Izmir, (da Trieste, Venezia, Ravenna, Ancona), tutto contenitori: Service AGX (Cosco Italy 010 27071).

24-8 Mn. NICOLAS DELMAS (IMO 9220861) (Tarros) per Ancona, Pireo, El Dekheila, Beirut, Izmir, Pireo, Venezia, tutto contenitori. Servizio ADL-ADRIATIC/LEVANT (Tarros 0187 5371).

26-8 Mn. HARRISON (IMO 9220079) (Zim Lines) per Ravenna, Izmir-Aliaga, Haifa, Ashdod, Koper, tutto contenitori: Line ADX (Zim Italia 041 2690211).

31-8 Mn. YANKI A (IMO 9321471) (Evergreen Line) per Koper, Pireo, Dekheila, Alexandria, Limassol, Beirut, Izmir, (da Trieste, Venezia, Ravenna, Ancona), tutto contenitori: Service ADL (Evergreen Shipping Ag. Italy 041 5381288).

31-8 Mn. YANKI A (IMO 9321471) (Cosco) per Koper, Pireo, Dekheila, Alexandria, Limassol, Beirut, Izmir, (da Trieste, Venezia, Ravenna, Ancona), tutto contenitori: Service AGX (Cosco Italy 010 27071).

31-8 Mn. YANKI A (IMO 9321471) (Tarros) per Ancona, Pireo, El Dekheila, Beirut, Izmir, Pireo, Venezia, tutto contenitori. Servizio ADL-ADRIATIC/LEVANT (Tarros 0187 5371).

2-9 Mn. ASIATIC LIBERTY (IMO 9366471) (Zim Lines) per Ravenna, Izmir-Aliaga, Haifa, Ashdod, Koper, tutto contenitori: Line ADX (Zim Italia 041 2690211).

9-9 Mn. HARRISON (IMO 9220079) (Zim Lines) per Ravenna, Izmir-Aliaga, Haifa, Ashdod, Koper, tutto contenitori: Line ADX (Zim Italia 041 2690211).

16-9 Mn. ASIATIC LIBERTY (IMO 9366471) (Zim Lines) per Ravenna, Izmir-Aliaga, Haifa, Ashdod, Koper, tutto contenitori: Line ADX (Zim Italia 041 2690211).

23-9 Mn. HARRISON (IMO 9220079) (Zim Lines) per Ravenna, Izmir-Aliaga, Haifa, Ashdod, Koper, tutto contenitori: Line ADX (Zim Italia 041 2690211).

30-9 Mn. ASIATIC LIBERTY (IMO 9366471) (Zim Lines) per Ravenna, Izmir-Aliaga, Haifa, Ashdod, Koper, tutto contenitori: Line ADX (Zim Italia 041 2690211).

7-10 Mn. HARRISON (IMO 9220079) (Zim Lines) per Ravenna, Izmir-Aliaga, Haifa, Ashdod, Koper, tutto contenitori: Line ADX (Zim Italia 041 2690211).

AFRICA OCCIDENTALE SUD AFRICA

SERVIZIO (Arkas Lines) per via Istanbul per Dakar, Abidjan, Tema, Apapa, Libia. (Arkas Italia 010 8463711/0586421030).

SERVIZIO SETTIMANALE (MSC) via Pireo per Dakar, Abidjan; via Abidjan per Tema, Cotonou, Lomè, Douala, Burkina Faso, Lagos, Apapa, Tincan Island, Takoradi; via Dakar per Banjul, Freetown e prosecuzioni interne, Cape Town, Port Elizabeth, Durban, Walvis Bay, East London, Maputo, Beira, Nacala, tutto contenitori. (Le Navi 041 2500911).

SERVIZIO FEEDER (Safmarine) per Abidjan, Tema, prosecuzioni per Dakar, Conakry, Banjul, Nouakchott, Monrovia, Freetown, Port Harcourt (Onne), Douala, Libreville, Port Gentil, Pointe Noire, Matadi, Luanda, Lobito, Lomè, Cape Town, Port Elizabeth, Durban, prosecuzioni per Johannesburg, Beira, Maputo, East London, Walvis Bay, tutto contenitori. (Safmarine Italia 010 253571).

SERVIZIO (CMA CGM) per i principali scali del West Africa, tutto contenitori. (Cma Cgm Italy 041 36971012).

MAR ROSSO AFRICA ORIENTALE

SERVIZIO (CMA CGM) per Gedda, tutto contenitori. (Cma Cgm Italy 041 36971012).

SERVIZIO FEEDER SETTIMANALE (MSC) via Pireo per Mombasa, Dar es Salaam, Tanga, prosecuzioni interne; Aqaba, Gedda, Port Sudan, Hodeida via Gedda, Aden via Gedda, e prosecuzioni interne, Pointe des Galets, Tamatave, Mahajanga, Diego Suarez, Port Louis, Longoni, tutto contenitori. (Le Navi 041 2500911).

SERVIZIO (Chipolbrok) per Yanbu, Jeddah, servizio convenzionale. (Tripcovich 010 2540001).

STATI UNITI PORTI ATLANTICI

SERVIZIO SETTIMANALE (MSC) via Pireo, per Boston, New York, Baltimora, Norfolk, Charleston, Savannah, tutto contenitori. (Le Navi 041 2500911).

SERVIZIO (Thorco Shipping) da Marghera per East Port, New York, servizio quindicinale carichi break bulk e heavy lift. (Thorco Shipping Italia 0586 502800).

CANADA - GRANDI LAGHI

SERVIZIO (Thorco Shipping) da Marghera per Halifax, servizio quindicinale carichi break bulk e heavy lift. (Thorco Shipping Italia 0586 502800).

SERVIZIO SETTIMANALE (MSC) via Pireo, per Montreal, Toronto, tutto contenitori. (Le Navi 041 2500911).

GOLFO USA C. AMERICA - PACIFICO

SERVIZIO (Maersk Line) Port Everglades, Miami, New Orleans, Houston, Acajutla, Arica, Barranquilla, Buenaventura, Callao, Cartagena, Guayaquill, Iquique, Managua, Paita, Puerto Cortez, Puerto Limon, Santo Tomas de Castilla, San Antonio, San Pedro Sula, Manzanillo/Cuba, Panama City, (Mexico City), (Nuevo Laredo), Tampico, Vera Cruz, Altamira, Fort de France, Pointe a Pitre, Basse Terre-Antille Francesi, Basse Terre St. Kitts, Belize, Bridgetown, Castries, Charlestown, Degrad de Cannes, Freeport Bahamas, Georgetown-Grand Cayman, Georgetown-Guyana, Hamilton, Kingston, Kralendijk, la Guayra, Maracaibo, Nassau, Oranjestadt, Paramaribo, Philipsburg, Port au Prince, Port of Spain, Puerto Cabello, Rio Haina, Roadtown, Roseau, San Juan de Puerto Rico, St. George, St. Johns, The Valley, Willemstad, tutto contenitori. (Maersk Italia 010 20961).

SERVIZIO SETTIMANALE (MSC) via Pireo, per Jacksonville, Miami, Houston, New Orleans, Vera Cruz, Altamira, Manzanillo/Cuba, Mazatlan, Guaymas, Buenaventura, Guayaquil, Callo, Arica, Iquique, Antofagasta, San Antonio, Talcahuano, Puerto Cabello, Freeport, Nassau, Rio Haina, Port au Prince, Bridgetown, Port of Spain, Kingston, tutto contenitori. (Le Navi 041 2500911).

SUD AMERICA

SERVIZIO FEEDER (Safmarine) per Santos, Paranagua, Rio de Janeiro, Buenos Aires, Montevideo, Fortaleza, Salvador Bahia, Itajai, Rio Grande do Sul, tutto contenitori. (Safmarine Italia 010 253571).

SERVIZIO FEEDER SETTIMANALE (MSC) via Pireo per Santos, Rio Grande do Sul, Rio de Janeiro, Vitoria, Sao Francisco do Sul, Fortaleza, Salvador Bahia, Montevideo, Buenos Aires, prosecuzioni interne, tutto contenitori. (Le Navi 041 2500911).

SERVIZIO (Thorco Shipping) per Recife, Rio de Janeiro, Santos, Buenos Aires, servizio quindicinale carichi break bulk & heavy lift. (Thorco Shipping Italia 0586 502800).

GOLFO ARABICO GOLFO PERSICO - INDIA

SERVIZIO (Med Cross Lines) via Beirut per Jebel Ali, Doha, Salalah, Dammam, Kuwait, Umm Qasr, ro-ro contenitori, general e project cargo. (Sisam 0586 316142).

SERVIZIO (CMACGM) per i principali scali del Golfo Arabico e sub continente indiano, tutto contenitori. (Cma Cgm Italy 041 36971012).

SERVIZIO (Chipolbrok) per Jebel Ali, Abu Dhabi, Dammam, Jubail, Umm Qasr, Mumbai, servizio convenzionale. (Tripcovich 010 2540001).

E. ORIENTE - AUSTRALIA NUOVA ZELANDA

SERVIZIO FCL-FCL (Grey Carrier Container Line) per China, Far East, South East Asia, South Pacific, Australia, New Zealand, specializzato in rotabili - heavy lifts - container oog per porti secondari via Singapore e Hong Kong. (Hugo Trumpy 010 24941).

SERVIZIO (CMA CGM) per Port Kelang, Shanghai, Ningbo, Chiwan, Hong Kong e tutti i principali scali del Far East e dell'Australia, tutto contenitori. (CMA CGM Italy 041 36971012).

SERVIZIO SETTIMANALE (MSC) via Pireo per Singapore, Busan, Hong Kong, Shanghai, Qingdao, Chiwan, Xingang, Ningbo, Xiamen, porti minori della Cina, Ho Chi Minh Ville, Da Nang, Giacarta, Surabaya, Port Kelang, Penang, Bangkok, Semarang, Belawan Deli, Laem Chabang, Tokyo, Fremantle, Sydney, Melbourne, Adelaide, Brisbane, prosecuzioni interne, tutto contenitori. (Le Navi 041 2500911).

SERVIZIO (Chipolbrok) per Singapore, Laem Chabang, Hong Kong, Huangpu, Shanghai, Dalian, Xingang, Busan, servizio convenzionale. (Tripcovich 010 2540001).

SERVIZIO (Cosco) per Estremo Oriente, tutto contenitori. (Cosco taly 010 27071).

IL RINNOVO DELL'ORGANISMO AD ANCONA

Strever e Padovano nel Comitato di Gestione del Sistema Portuale

Sono stati rispettivamente indicati dalla Regione Abruzzo e dal Comune di Pescara - Giampieri soddisfatto

Rodolfo Giampieri

ANCONA – Il presidente dell'Autorità di Sistema Portuale del Mare Adriatico Centrale, Rodolfo Giampieri, ha nominato nel Comitato di Gestione Gennaro Strever, indicato dalla Regione Abruzzo, e Riccardo Padovano, indicato dal Comune di Pescara.

Gennaro Strever, imprenditore, è presidente della Camera di Commercio di Chieti-Pescara. È componente del tavolo nazionale di lavoro di Unioncamere-Uniontrasporti dedicato a "Il sistema logistico: porti e interporti" e vicepresidente di Confindustria Chieti-Pescara. Dal 2018 è anche presidente dell'Ance-Associazione nazionale costruttori edili della provincia di Chieti Pescara. Riccardo Padovano è un imprenditore socialmente impegnato da sempre nell'economia del mare di cui è ottimo conoscitore.

"Siamo molto soddisfatti di queste importanti e qualificate nomine che completano di nuovo la 'squadra' del Comitato di Gestione dell'Autorità di Sistema Portuale - afferma il presidente Rodolfo Giampieri -. Ringraziamo chi li ha preceduti in questo delicato ruolo in quanto il Comitato di Gestione rappresenta il cuore delle decisioni strategiche dell'ente. Siamo sicuri che sia Strever sia Padovano porteranno la loro esperienza e professionalità con l'obiettivo comune di sviluppare la blue economy con conseguente crescita economica e occupazionale del territorio".

NOTA CONGIUNTA CONFITARMA, ASSARMATORI E FEDERAGENTI

È urgente risolvere i cambi equipaggio

L'avvicendamento dei marittimi sulle navi e i richiami al Governo per consentirlo

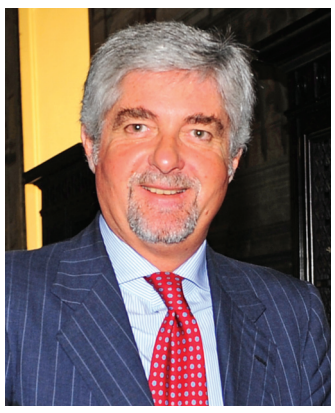

Mario Mattioli

Stefano Messina

Gian Enzo Duci

ROMA – "Da notizie di stampa si apprende che 13 paesi hanno adottato misure internazionali per consentire gli avvicendamenti degli equipaggi, riconoscendo i marittimi come key workers perché il trasporto via mare è strategico per la catena logistica mondiale, per l'approvvigionamento energetico e di beni di prima necessità". Lo sottolinea una nota congiunta di Confitarma, Assarmatori e Federagenti, che continua così.

"Per tale ragione, i lavoratori marittimi, durante la pandemia, non si sono mai fermati, ma a tutt'oggi a causa delle restrizioni alla libera circolazione delle persone, imposte in quasi tutto il mondo dai singoli Paesi, è ancora impossibile procedere ai necessari avvicendamenti. In Italia, sul problema degli equipaggi ancora bloccati sulle navi a causa dell'emergenza Covid-19, l'industria armatoriale insieme alle Organizzazioni sindacali ha più volte richiamato l'attenzione, chiedendo al Governo e ai Ministeri competenti di convocare con la massima urgenza un tavolo di confronto per condividere le problematiche e individuare le soluzioni ma, fino ad oggi, non si è registrato nessun segnale positivo in tal senso.

"Questa situazione sta diventando assolutamente insostenibile, perché ormai da molti mesi migliaia di marittimi italiani sono in attesa di poter rientrare in Italia e sono allo stremo delle forze psico-fisiche, mentre coloro che dovrebbero sostituirli a bordo non possono imbarcarsi e quindi lavorare.

"Da mesi - afferma Mario Mattioli, presidente di Confitarma - stiamo chiedendo un'azione umanitaria rapida e decisa da parte del Governo per garantire ai nostri marittimi corridoi di transito sicuro, per farli arrivare a bordo per lavorare e per farli tornare a casa una volta terminato il normale periodo di imbarco".

"È urgente e prioritario - afferma Stefano Messina, presidente di Assarmatori - intervenire per la salvaguardia della vita umana in mare e per la sicurezza della navigazione e delle nostre navi. Non fare niente sarebbe un'ulteriore sottovalutazione dell'importanza strategica del trasporto marittimo e del lavoro di chi lo garantisce".

"Armatori e marittimi hanno fatto e stanno facendo il loro dovere - afferma Gian Enzo Duci, presidente di Federagenti - attendiamo ora un segnale concreto".

Se non si riuscirà al più presto ad avvicendare i marittimi attualmente a bordo delle navi, molti di loro potrebbero nel futuro non essere più in grado di navigare.

CON LA NAPLES SHIPPING WEEK DI OTTOBRE

Il testimone da Genova a Napoli sugli incontri delle filiere del mare

I principali temi dei dibattiti già inseriti in calendario

NAPOLI – Il primo appuntamento post-emergenza del Mediterraneo è sceso in acqua.

La Naples Shipping Week, il Forum Internazionale sull'innovazione e la cooperazione per lo sviluppo del Cluster marittimo del Mediterraneo avanza a grande velocità verso la sua quarta edizione che si terrà il 1 e il 2 ottobre prossimi.

Un format innovativo basato su conferenze in presenza e massima sicurezza che utilizzeranno le tecnologie digitali e di rete più consolidate, combinate in un modo nuovo, per raggiungere in diretta un pubblico enormemente più vasto. Ciò consentirà di condividere idee, esperienze, interpretazioni sul mercato del presente e del futuro. Istituzioni, operatori, aziende, accademia stanno collaborando con gli organizzatori per mettere a disposizione un programma ai massimi livelli. E con il gran finale della tradizionale della Cena Mediterranea, in un format inedito basato sulla massima sicurezza.

Ecco le tematiche della Main Conference Port&ShippingTech, giovedì 1 e venerdì 2 ottobre:

- Pandemic shipping: impatti, resilienza, ripartenza.
- Shipping Global Dynamics.
- Green Shipping Summit.
- Smart Port & Logistics.
- Technology Trends del Settore Marittimo – Portuale.
- Ports and Finance: Green Deal & Blue Growth.
- Green Shipping & Maritime Energy Transition Financing.
- Maritime health safety.

NEL PROMETTENTE COMPARTO DEL TRASPORTO INTERMODALE

Fatturato GTS cresce a due cifre: più spinta sulle attività green

Oltre 120.000 camion sono stati tolti dalle strade - Massicci investimenti per potenziare ancora

ROMA – Crescita a due cifre nel 2019 per il fatturato del gruppo GTS, operatore internazionale nei trasporti intermodali che, nonostante la crisi legata al Covid, annuncia di voler continuare ad investire in maniera massiccia per sostenere gli ambiziosi progetti di crescita double digit per i prossimi 5 anni potenziando ancora di più la forte connotazione Green e l'eco-sostenibilità del trasporto intermodale adottato sin dal 1977.

GTS chiude infatti il bilancio consolidato con ricavi pari a 105 milioni di euro (+ 12,3% sul 2018). Il risultato netto di esercizio si è attestato dunque a 9,6 milioni con un EBITDA di 17,2 milioni di euro. A due cifre anche la crescita della redditività con un ROE a +32,39% e un ROI a +16,59%. Risultati che danno vigore al piano strategico di crescita per soddisfare la crescente domanda di trasporto ferroviario in un mercato che si prevede sarà in forte espansione.

"Siamo molto soddisfatti dei risultati del 2019 che rinsaldano un trend positivo ormai avviato da diversi anni - commenta Alessio Muciaccia, ceo del Gruppo - Questo è stato sicuramente l'anno dei record ma rappresenta un ulteriore gradino verso traguardi ben più ambiziosi. Il mercato ferroviario/intermodale nel quale opera la nostra azienda è forse uno dei pochi nel panorama europeo che avrà nei prossimi anni una crescita esponenziale trainata anche dal Green New Deal e dall'orientamento generale in tema di sostenibilità.

I massicci investimenti che stiamo portando avanti stanno irrobustendo la nostra struttura produttiva e sono il presupposto essenziale per il grande salto dimensionale a cui puntiamo".

Dal punto di vista 'industriale', con gli ultimi investimenti per oltre 25 milioni di euro, il Gruppo può dispiegare una flotta di 24 locomotori, 355 carri ferroviari e 2200 container a supporto della logistica integrata. I dipendenti sono attualmente 190 ed entro il 2020 sono previste ulteriori 30 assunzioni. Solo nel 2019, in coerenza con la nuova politica 'verde' indicata dalla Commissione Europea e recepita dall'Italia, GTS ha realizzato oltre 2400 treni e quindi ha spostato sui binari l'equivalente di oltre 120.000 camion tolti dalle strade. Il Gruppo è operativo su 17 Terminal di cui 8 internazionali (Grecia, Turchia, Inghilterra, Francia, Belgio, Olanda, Irlanda, Germania). Ha ottenuto la certificazione Elite nel 2016 e vinto l'Oscar di Bilancio nel 2017 e nel 2019.

CON OLTRE UN MILIARDO DI INVESTIMENTI

Ricadute sul territorio della A35 Brebemi

In un webinar sottolineati gli elementi positivi sia per la mobilità lombarda che per le imprese

BRESCIA – Nel corso del webinar tenutosi nei giorni scorsi dal titolo "A35 Brebemi, una storia di rilancio del territorio", in cui sono intervenuti Pietro Innocenti amministratore delegato di Porsche Italia, Gianantonio Arnoldi amministratore delegato di CAL spa, Francesco Bettoni presidente di A35 Brebemi spa, Claudia Maria Terzi assessore alla mobilità di Regione Lombardia e Attilio Fontana presidente di Regione Lombardia, sono stati presentati i dati aggiornati dello studio AGICI sulle ricadute dell'infrastruttura sul territorio.

Lo studio è un aggiornamento delle tematiche affrontate nel lavoro di ricerca elaborato a inizio 2019 che analizzava i benefici connessi alla realizzazione dell'autostrada A35 Brebemi nel periodo dal 2014 (anno di apertura dell'Autostrada A35) al 2018. Esso metteva in evidenza importanti ricadute positive per i territori in termini di sviluppo del tessuto imprenditoriale, occupazione, crescita del mercato immobiliare e minore inquinamento e congestione sulle strade. Allo stesso tempo era emersa una situazione ancora in divenire, per via del costante aumento dei flussi di traffico e del continuo interesse di PMI e di grandi realtà all'acquisto di aree edificabili lungo la A35. Alla luce di questo, si è ritenuto opportuno aggiornare le stime degli impatti diretti e indiretti dell'Autostrada a un anno di distanza dall'ultima analisi, così da poter perfezionare anche la tendenza per gli anni futuri.

L'approccio adottato da AGICI prevede l'analisi dei benefici diretti, legati ai flussi di traffico e delle ricadute indirette sui territori, entrambi riscontrati nel corso del 2019. Nel complesso, si può affermare che la A35 Brebemi ha confermato la significativa capacità di attrazione per le imprese. Nel periodo in esame, infatti, i principali grandi e medi soggetti industriali hanno rinnovato e consolidato l'interesse a sviluppare la propria attività investendo nelle aree attraversate o prossime alla A35.

Considerando i sei anni di vita della A35 – dal 2014 al 2019 – i benefici complessivi ottenuti sono i seguenti:

· 22 nuovi insediamenti produttivi, di cui 4 nel 2019 corrispondenti ad una crescita del 22% rispetto al periodo 2014-2018.

· 3,2 milioni mq di superfici acquistate e riqualificate, di cui 500.000 nel 2019 e una crescita del 19% rispetto al periodo 2014-2018.

· Oltre 1 miliardo di euro investiti, di cui 120 milioni euro nel 2019 e una crescita del 13% rispetto al periodo 2014-2018.

· 3.710 nuovi dipendenti, di cui 100 assunti nel 2019 e una crescita del 3% rispetto al periodo 2014-2018.

· 26,7 milioni di euro oneri di urbanizzazione incassati dai Comuni, di cui 4 milioni euro nel 2019 e una crescita del 19%.

· 2 milioni di euro/anno di IMU riscossa dai Comuni.

· Crescita del 6,9% e 7,6% dell'occupazione lavorativa rispettivamente nelle province di Brescia e di Bergamo.

· Crescita degli avviamenti dei nuovi rapporti di lavoro del 20% e del 15% rispettivamente in provincia di Bergamo e di Brescia.

· Crescita del +65% nelle transazioni immobiliari (sia residenziali che produttive), di cui +9% nel 2019.

· Crescita media del +5% nel prezzo degli immobili residenziali, con un'accelerazione del +6% nel 2019.

CON LA PRIMA INIZIATIVA DI UNA "MARCIA" SU ROMA IL 22 LUGLIO

Nasce il Comitato Associativo "Salviamo Genova e la Liguria"

Tutte le principali associazioni si riuniscono per chiedere al Governo immediati provvedimenti a favore dell'economia e del porto - Un manifesto con i temi più urgenti

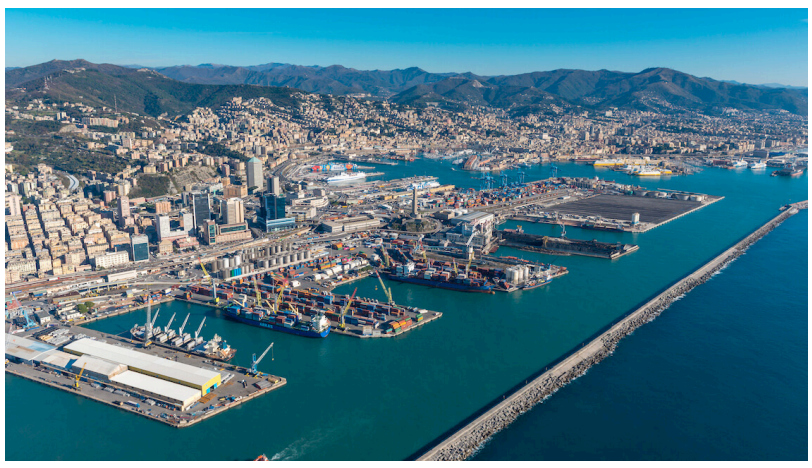

GENOVA – La data è quella del 22 luglio, quando da Genova partirà un corteo di camion, automezzi e pullman destinazione Roma, Montecitorio, Ministero dei Trasporti e ASPI. "Vogliamo arrivare con i camion sotto le finestre del Ministero per essere ricevuti ed ascoltati dal ministro". Non sono più sopportabili i danni che sta subendo il nostro territorio, ormai quantificabili in miliardi di euro e non possiamo più assistere inerti all'isolamento della nostra città e della nostra Regione ed alle pesantissime ripercussioni sulla vita economica e sociale del nostro territorio, già duramente provato da numerose e ripetute tragedie, senza una reazione di orgoglio e portare a Roma il nostro quotidiano dramma."

L'obiettivo del Comitato "Salviamo Genova e la Liguria" che vede riunite, in modo apartitico ed apolitico, tutte le associazioni di categoria del mondo produttivo, dei servizi e del commercio è quello di capire e di avere risposte che tardano ad arrivare. È così che Spediporto, Trasportounito Liguria, Assagenti, Assiterminal – Ass.ne Italiana Terminalisti Portuali – Confcommercio Genova, Confindustria Genova, CNA Genova e Liguria, Confetra Liguria, FAI-Conftrasporto Genova, Confartigianato Genova, Confesercenti Provinciale di Genova.

Hanno deciso di unire motivazioni ed impegno per organizzare questa importante iniziativa, che resta assolutamente aperta all'adesione di tutti coloro che vorranno partecipare, rappresentanti di tutte le categorie professionali, produttive, del lavoro, fino ai comuni cittadini possano sostenere con la loro partecipazione questa iniziativa.

Il Comitato, come ben illustrato dal suo manifesto, chiede al Governo, al Ministero dei Trasporti ed ASPI risposte immediate per:

- ottenere il risarcimento urgente dei danni necessario per difendere la continuità economica ed occupazionale del nostro territorio;
- ottenere un provvedimento di legge della massima urgenza che disciplini in maniera uniforme su tutto il territorio nazionale le attività di ispezione ai fini della sicurezza sulla rete stradale ed autostradale;
- definire un piano per attività di ispezione e manutenzione sulla rete autostradale ligure, articolato nel tempo, che consenta una utilizzazione del sistema infrastrutturale che non penalizzi l'intera economia regionale;
- attivare adeguate forme di comunicazione con cittadini ed imprese al fine di fornire in tempo reale lo stato di avanzamento dei cantieri ed i programmi di intervento previsti nelle settimane e mesi;
- costituire un tavolo di lavoro tra ASPI, MIT e rappresentanti del Comitato "Salviamo #Genova e la #Liguria" con lo scopo di individuare un recovery plan finalizzato a ridurre i disagi alla mobilità ed alle attività produttive che si dovessero paventare a seguito del perdurare della situazione in essere, tenuto conto dell'intero sistema infrastrutturale;
- ottenere il riconoscimento della mancanza di continuità territoriale finalizzata all'ottenimento di finanziamenti pubblici e aiuti di Stato.

IN ATTESA DELL'AUSPICATA RIPRESA DELL'OPERATIVITÀ DEL SETTORE

Costa Crociere annuncia cambiamenti organizzativi

Michael Thamm, group ceo Costa Group & Carnival Asia, aggiunge il ruolo di direttore generale - Mario Zanetti nuovo chief commercial officer

Nella foto (da sx): Michael Thamm e Mario Zanetti.

GENOVA – Costa Crociere ha annunciato importanti cambiamenti nella sua organizzazione come parte del più ampio sforzo di Carnival Corporation per migliorare le operazioni e mobilitare l'organizzazione a livello globale prima della ripresa delle crociere.

Michael Thamm, Group ceo di Costa Group & Carnival Asia, aggiunge al proprio ruolo anche quello di direttore generale, e Mario Zanetti viene nominato chief commercial officer di Costa Crociere con effetto immediato.

Neil Palomba assumerà il ruolo di executive vice president e chief operations officer di Carnival Cruise Line. Palomba continuerà a supervisionare la ripresa delle attività di Costa nelle prossime settimane per garantire una transizione fluida e al tempo stesso assumere le nuove responsabilità.

"L'attuale pausa nelle nostre operazioni ci ha dato l'opportunità di ridisegnare ogni aspetto del nostro business, dalla nostra strategia commerciale, al design del prodotto, inclusa la nostra struttura organizzativa, con l'obiettivo di essere ancora più forti quando riprenderemo le nostre crociere" ha dichiarato Michael Thamm, Group ceo, Costa Group e Carnival Asia. "Ringraziamo Neil per l'eccezionale contributo che ha dato al successo di Costa Crociere negli ultimi sei anni e gli auguriamo il meglio per il suo nuovo ruolo all'interno della famiglia di brand Carnival".

Mario Zanetti, avrà sede a Genova e assume la responsabilità di tutte le attività commerciali della Compagnia, riportando al ceo Michael Thamm. Manterrà anche il ruolo di direttore generale di Costa Group Asia.

Negli ultimi due decenni, Mario ha dato un contributo significativo come senior executive all'interno di Costa Crociere. Ha ricoperto con successo posizioni chiave mostrando capacità imprenditoriali e di leadership. Nel suo ruolo di direttore generale di Costa Asia ha rafforzato la posizione di leadership della Compagnia in Asia attraverso lo sviluppo e l'implementazione di nuove strategie di business e il rinnovamento della flotta.

CON TRE VOLI SETTIMANALI DIRETTI

British Airways torna a collegare Firenze e London City Airport

FIRENZE – British Airways torna a collegare l'aeroporto di Firenze con il London City Airport.

È già atterrato il volo proveniente dal City Airport di Londra operato con Embraer 190 da British Airways Cityflyer che tornerà a collegare la capitale britannica con l'aeroporto di Firenze con tre frequenze settimanali: venerdì, sabato e lunedì.

La ripartenza della compagnia inglese rappresenta un ulteriore importante tassello nel favorire la ripresa del traffico aereo presso l'aeroporto di Firenze in seguito all'emergenza Covid-19 e sugella il profondo legame tra il Vespucci e British Airways che, dal marzo 2014, ha visto trasportare circa 400.000 passeggeri.

"Il ritorno di British Airways, uno dei nostri storici partner, è motivo di grande orgoglio e soddisfazione e rappresenta un ulteriore importante passo in avanti verso un graduale e costante incremento del traffico aereo presso il Vespucci. Il ritorno della compagnia inglese testimonia ancora una volta sia l'appeal della Toscana sia il riconoscimento del grande lavoro svolto in questi mesi da Toscana Aeroporti per rendere gli aeroporti dei luoghi "covid safe" in grado di assicurare un viaggio sereno e sicuro ai passeggeri grazie all'attivazione di un protocollo specifico di screening dei passeggeri", ha affermato il presidente di Toscana Aeroporti Marco Carrai.

DAL PRESIDENTE DI ANITA SULLE STRATEGIE EUROPEE

Futuro green del trasporto merci: dalle parole adesso passare ai fatti

Occorre lavorare per un ventaglio di opzioni energetiche a zero emissioni

Thomas Baumgartner

ROMA – "Guardiamo alla transizione energetica del nostro settore come ad una grande opportunità, in termini ambientali ed economici, ma le istituzioni devono adoperarsi per renderla concretamente possibile. Non devono innamorarsi di slogan che poi non sanno portare avanti e tradurre in realtà".

Con queste parole, il presidente di ANITA, Thomas Baumgartner, commenta le neonate strategie comunitarie sull'integrazione del sistema energetico e sull'idrogeno, finalizzate a rendere l'Europa un'economia climaticamente neutra nel 2050.

"Nell'autotrasporto merci, l'Unione e gli Stati membri devono lavorare per l'effettiva creazione di un ventaglio di opzioni energetiche a basse e zero emissioni di carbonio, ma a costi competitivi. Nel trasporto pesante di lungo raggio, il GNL rappresenta oggi l'unica alternativa possibile al gasolio per costi e rese in termini di prestazioni su mezzi di grandi dimensioni. Qui bisogna accelerare su biocarburanti sostenibili, combustibili sintetici e idrogeno con fuel cell. L'utilizzo di veicoli elettrici invece avrà possibilità concrete di penetrazione sul mercato solo nel trasporto di corto raggio e in ambito urbano" - continua Baumgartner.

ANITA condivide l'approccio di filiera proposto, almeno sulla carta, dalle strategie comunitarie in cui ci si preoccupa di sviluppare livelli adeguati di domanda di energia pulita, contestualmente agli aspetti produttivi e infrastrutturali. Solo così le fonti green posso ambire alla sostituzione di quelle fossili. Ma chiede un cambio di passo al Governo italiano in vista di un'economia climaticamente neutra.

"Finora abbiamo assistito a politiche schizofreniche nel nostro Paese: è stato giustamente incentivato il rinnovo del parco circolante con mezzi a basse emissioni di classe Euro VI e alimentati a GNL, mantenendo allo stesso tempo cospicui benefici economici ed operativi per i veicoli più inquinanti. Mentre l'Italia è incagliata in questi goffi tentativi green, gli altri Paesi snocciolano articolate strategie e stanziano cospicue risorse sulle tecnologie di punta per il trasporto pesante di merci. I soliti noti, Germania e Olanda, hanno già sfoderato le armi per aggredire il mercato dell'idrogeno verde e sfruttarne tutti i vantaggi "- conclude Baumgartner.

ANITA rinviene nelle agende di questi Paesi tante misure interessanti: dalla modulazione dei pedaggi per i mezzi pesanti nelle reti di trasporto in funzione della CO^2, alla fissazione di target di veicoli alimentati a idrogeno e delle relative stazioni di rifornimento da conseguire già nel 2025, allo sfruttamento dei porti quali hub energetici, alla tassazione favorevole sull'elettricità utilizzata per produrre idrogeno verde, all'utilizzo delle reti esistenti di gas per il trasporto dell'idrogeno e alla costruzione di infrastrutture dedicate all'idrogeno pulito, ai finanziamenti in R&S.

CON UNA NOTA DELLA REGIONE AL PRESIDENTE DEL CONSIGLIO

Sull'area SIN Livorno-Collesalvetti il governatore Rossi incalza Conte

Urgente avviare le bonifiche indispensabili per rendere le aree attrattive alle imprese

Enrico Rossi

LIVORNO – Mentre per i SIN di Massa Carrara, Piombino e Orbetello sono state stanziate, negli anni, le risorse per la progettazione e realizzazione delle opere di bonifica, per Livorno-Collesalvetti questo non è ancora avvenuto.

È il motivo per il quale il presidente della Regione Enrico Rossi ha nuovamente scritto al Governo (e nello specifico al presidente del Consiglio Conte e ai ministri della Salute Roberto Speranza e dell'Ambiente Sergio Costa), per supportare le ripetute richieste dei Comuni di Livorno e Collesalvetti, di sottoscrivere un accordo di programma che individui gli interventi necessari alla piena fruizione delle aree SIN e delle collegate aree SIR, attraverso la bonifica dei suoli e delle acque e con la messa a disposizione le risorse necessarie.

Lo ha reso noto l'assessore allo Sviluppo Economico del Comune di Livorno Gianfranco Simoncini, esprimendo il proprio apprezzamento per questo ulteriore sollecito da parte del governatore Rossi, teso ad avviare finalmente le bonifiche indispensabili per rendere le nostre aree SIN/SIR pienamente utilizzabili e attrattive, sia per l'ampliamento degli insediamenti industriali esistenti che per nuovi investitori.

Un obiettivo strategico, come più volte evidenziato, per aiutare l'area Livorno-Collesalvetti ad uscire dalle difficoltà economiche e occupazionali che la caratterizzano, a maggior ragione dopo l'emergenza da Covid-19.

Rossi aveva già puntualmente informato il Governo degli sviluppi a livello territoriale, quale l'accordo sottoscritto a gennaio tra Regione, Comuni, Asl, agenzie e istituti di ricerca sia ambientali che sanitari (Ars, Arpat, Ispro, Ifc-Cnr, Irpet) per avviare azioni sui territori. E nella sua ultima lettera ha informato altresì il Governo di come gli incontri della cabina di regia previsti dall'accordo siano proseguiti nonostante l'emergenza coronavirus, per approfondire dati epidemiologici, migliorare l'offerta degli interventi di prevenzione e servizi socio-sanitari.

"Così come accaduto dunque per Massa Carrara, Piombino e Orbetello - ribadisce l'assessore Simoncini - è dunque auspicabile che il Governo dia finalmente una risposta per le nostre aree che come ha scritto anche il presidente Rossi, necessitano di azioni integrate, che rendano più efficienti ed efficaci le risorse già investite e da investire. Mi auguro che a questa nuova sollecitazione possa seguire una risposta che porti finalmente a soluzione la questione che limita lo sviluppo di tante imprese della nostra zona".

CON LE NUOVE NORME MIGLIORI CONDIZIONI AGLI AUTISTI

Pacchetto mobilità, Uiltrasporti: bene l'approvazione della UE

Prevista anche l'introduzione del tachigrafo intelligente sui mezzi pesanti

ROMA – "Dopo un percorso di anni, che ci ha visto impegnati in un lungo e complesso confronto e in diverse mobilitazioni di livello europeo, per migliorare le proposte iniziali, finalmente il Parlamento europeo ha approvato un Pacchetto mobilità che contiene importanti norme di tutela della dignità e delle condizioni di lavoro del personale viaggiante".

A riferirlo la Uiltrasporti, che prosegue: "Allo stesso tempo, l'insieme di norme del Pacchetto salvaguarda l'occupazione del settore, messa a dura prova da precedenti normative europee in materia di cabotaggio e di somministrazioni transnazionali troppo deboli.

"Con questo pacchetto - spiega la Uiltrasporti - i conducenti di camion e bus potranno godere di migliori condizioni di riposo, e il mercato di un quadro di regole più stringenti di contrasto al dumping subito in questi anni, per la concorrenza di paesi con bassi regimi salariali e contributivi, che hanno procurato un grave impatto negativo sulla stabilità occupazionale e sociale.

"Apprezziamo in tal senso l'introduzione del tachigrafo intelligente previsto dal Pacchetto, che garantirà controlli stringenti per una corretta applicazione dei nuovi regolamenti. Infine, ringraziando i parlamentari europei che con grande senso di responsabilità hanno approvato il Pacchetto, auspichiamo che adesso il suo percorso possa tutelare sempre più le condizioni di lavoro di tutto il personale viaggiante, nonché il mercato del lavoro".

NEL PRIMO SEMESTRE DELL'ANNO CAUSA IL COVID-19

Porto di Ancona: meno merci forte il calo passeggeri

Il confronto fra l'andamento del primo semestre 2020 e quello del 2019 - Il presidente Giampieri: dopo il blocco totale della mobilità delle persone, dal 1 luglio un timido risveglio del traffico passeggeri

Rodolfo Giampieri

ANCONA – Emergono i primi dati sulle conseguenze dell'emergenza sanitaria per il coronavirus sull'andamento dei traffici nel porto di Ancona. Nel primo semestre 2020, le merci hanno registrato un calo contenuto rispetto alle previsioni: i traffici commerciali hanno sempre avuto continuità anche durante il periodo del lockdown e grazie agli operatori dello scalo dorico, che hanno sempre lavorato, è stato garantito il rifornimento a tutto il territorio dei beni necessari, farmaci, alimentari e altri prodotti. Le merci ro-ro, trasportate su camion, hanno registrato un calo del -18,7% da gennaio a giugno, rispetto allo stesso semestre del 2019, passando da 2.246.172 a 1.826.622 tonnellate, mentre è praticamente stabile l'andamento delle merci nei container (-0,8%), passato da 613.471 a 608.719 tonnellate. I TEUs, l'unità di misura dei container, sono passati da 82.853 a 78.056 (-5,8%) perché gli armatori stanno continuando ad ottimizzare la gestione dei container vuoti. Il numero dei tir e dei trailer è sceso da 71.082 a 61.106 (-14%).

Le toccate nave complessive sono state 610 nel primo semestre 2020 rispetto alle 774 del primo semestre 2019, con una differenza negativa di 164 (-21%), dovuta in prevalenza al calo del numero dei traghetti proprio per il fermo della circolazione dei passeggeri e la conseguente riduzione delle corse da parte degli armatori. I traghetti hanno comunque continuato ad attraccare nel porto dorico garantendo il traffico commerciale con Grecia, Croazia e Albania. I mezzi pesanti, con a bordo gli autisti, hanno sempre potuto imbarcarsi e sbarcare per gli scambi commerciali.

Forte, come previsto, è stata la diminuzione del traffico passeggeri, pari a -71,8%, per il blocco totale della mobilità delle persone da marzo a giugno. I passeggeri complessivi sono stati 97.189 nel primo semestre 2020 rispetto ai 344.476 del primo semestre 2019.

Le crociere hanno subìto il fermo totale a livello mondiale ed è veramente arduo che la stagione possa riprendere nel 2020. Nel primo semestre di quest'anno, i crocieristi nel porto di Ancona sono stati 1.364, per due uniche toccate effettuate nei mesi di gennaio e febbraio, rispetto ai 27.077 dei primi sei mesi del 2019 (-95%).

Mobilità passeggeri: Grecia – Sono stati sempre operativi i traghetti per la Grecia ma solo per gli autisti a bordo dei camion e delle persone che dovevano rientrare nello Stato di residenza. Dal 1 luglio sono state riaperte le frontiere al turismo con l'obbligo di registrarsi su un sito internet governativo.

Croazia – Il collegamento per la Croazia della Jadrolinija è stato completamente interrotto dal 10 marzo al 26 aprile. La circolazione dei passeggeri per la Croazia è ripresa il 15 giugno.

La compagnia di navigazione Snav, che generalmente inizia la stagione a metà aprile, è ripartita solo il 25 giugno. Per l'ingresso in Croazia per turismo, i passeggeri devono obbligatoriamente dimostrare di essere in possesso di una prenotazione per il soggiorno.

Albania – La compagnia Adria Ferries ha sospeso il collegamento con l'Albania dal 4 aprile al 7 maggio. Le frontiere, al momento, sono aperte solo per coloro che si muovono per motivi di lavoro e per il trasporto merci. Ogni 14 giorni viene valutata la situazione per le modalità d'ingresso sul territorio albanese.

Il presidente Giampieri, dal 1 luglio un timido risveglio del traffico passeggeri: "Un bilancio dei primi sei mesi fatto di luci e ombre. Ad una contenuta diminuzione del traffico merci fa da contraltare un forte e inevitabile calo del traffico passeggeri, determinato dal blocco della mobilità delle persone a livello internazionale. Le prenotazioni che, negli anni scorsi, erano già numerose a marzo, stanno iniziando soltanto in queste settimane - dice il presidente dell'Autorità di Sistema Portuale, Rodolfo Giampieri -. Dal 1 luglio, stiamo notando una timida ripresa del traffico passeggeri per la riapertura effettiva delle frontiere. È un work in progress che stiamo verificando ogni settimana con le agenzie marittime e con gli operatori che hanno continuato in questi mesi, con tenacia e resistenza, a mantenere operativo tutto il porto assieme all'impegno costante di Capitaneria di Porto, Guardia di Finanza, Dogane, Polmare".

L'Autorità di Sistema Portuale, aggiunge il presidente, "utilizzerà ogni strumento di sostegno alle imprese che stanno vivendo un momento di mercato particolarmente difficile. Un porto internazionale, che vede una riduzione così seria del traffico passeggeri, influisce inevitabilmente anche sulla ricchezza diffusa che il movimento di persone crea sul territorio".

CON UN SIGNIFICATIVO AUMENTO DEGLI ADDETTI

Interporto Bologna: bilancio a luci ed ombre

L'Assemblea dei Soci ha approvato il consuntivo del 2019 con aumento dei ricavi ma una perdita straordinaria

BOLOGNA – Si è tenuta l'assemblea di approvazione del bilancio dei Soci di Interporto Bologna Spa. L'esercizio 2019 si è chiuso con un valore della produzione pari ad euro 26.754.778 milioni (+16% rispetto al 2018) ed una perdita al netto delle imposte di - euro 1.348.770.

Tale risultato, di natura straordinaria, trova la sua principale giustificazione nei risultati non in linea con le aspettative in merito ad uno specifico progetto all'interno del comparto ferroviario, i cui effetti sono stati circoscritti nell'ambito dell'esercizio 2019. L'esercizio 2019 si inserisce inoltre in una fase difficile dell'economia nazionale, caratterizzata da un ulteriore rallentamento della crescita del PIL, passato dal +1,7% del 2017 al +0,7% del 2018 ed al +0,3% del 2019.

Nonostante ciò, nel corso del 2019 lo sviluppo dell'infrastruttura interportuale ha proseguito il trend positivo degli ultimi anni, arrivando a dicembre, con il completamento di 3 nuovi magazzini, alla realizzazione del 70% del III Piano Particolareggiato e ad un aumento dei ricavi da attività immobiliare del 35% rispetto all'esercizio precedente.

Il numero totale di occupati nell'intera infrastruttura sfiora i 5.000 addetti (+6% rispetto all'anno precedente) ed il traffico di mezzi di trasporto per le merci si aggira attorno ai 4.900 camion al giorno.

Anche i servizi di facility management hanno registrato un incremento del fatturato, con un aumento del 15% rispetto all'esercizio precedente, ed i servizi ferroviari hanno riscontrato un sensibile miglioramento nell'ammontare dei ricavi, anche grazie all'avvio della nuova officina di manutenzione e riparazione carri ferroviari.

Il quadro dei primi 6 mesi del 2020 è gravemente segnato dalla crisi pandemica ancora in atto, ed il cui impatto sull'economia, iniziato a marzo, si farà presumibilmente sentire fino all'inizio del prossimo anno in forme e modalità ancora difficili da delineare con chiarezza, ma che presumibilmente toccheranno la maggior parte dei comparti produttivi, l'andamento dei consumi interni e delle esportazioni. In questo quadro, anche l'economia regionale, che negli anni precedenti ha registrato risultati lusinghieri ed in generale superiori alla media nazionale, risentirà in modo significativo della crisi, anche a causa della sua maggiore dipendenza dall'andamento dei mercati esteri.

Con grande soddisfazione Interporto Bologna SpA rileva che, in questo periodo, contraddistinto dalla crisi economica generata dalla pandemia, ha lavorato in tutti i pilar strategici che lo contraddistinguono da cinque anni (immobiliare, servizi di facility, ferroviario) e ad oggi non sono previste ricadute negative nel 2020 a livello di risultati economici.

Global Service srl

PRESSO INTERPORTO TOSCANO AMERIGO VESPUCCI VIA DELLE COLLINE 100 – 57017 GUASTICCE (LI)
TEL. 0586 404033 FAX 0586 428881 INFO@GLOBALSERVICE.LIVORNO.IT WWW.GLOBALSERVICE.LIVORNO.IT

SEDE OPERATIVA

REVAMPING GRU

FULL RENTAL

PRONTO INTERVENTO 24 ORE SU 24

MANUTENZIONE BANCHINE

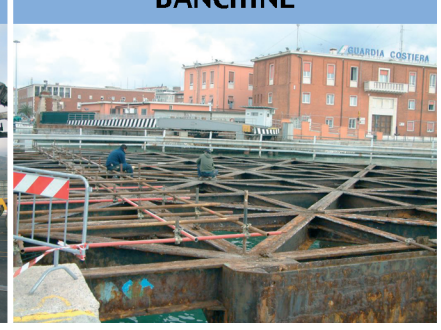

IL PORTO DI LIVORNO:

NORD EUROPA

Servizio (Fesco ESF Baltic Container Service) da/per St. Petersburg (via Rotterdam) con partenze giornaliere da Melzo/Verona/Novara/Busto Arsizio (tt 11/12 giorni) - (Fesco Mediterranean Agency 0586 271711).

Servizio Groupage (Voitainer) per Dublino - (O. Bonsignori 0586 899572).

Servizio (Fesco Integrated Transport) per tutte le destinazioni interne della Russia e Repubbliche ex CSi - (Fesco Mediterranean Agency 0586 271711).

Servizio (Grimaldi Lines) per Southampton, Flushing, Amburgo, Anversa, Portbury - (L.V. Ghianda 0586 82681).

Servizio (Thorco Shipping) per Anversa, Rotterdam – servizio quindicinale. Carichi break bulk e heavy - (Thorco Shipping Italia 0586 502800).

FRANCIA - SPAGNA PORTOGALLO - NORD AFRICA

Servizio settimanale per Las Palmas, Tenerife, La Palma, Fuerteventura, Lanzarote, Praja, Mindelo, Sol, contenitori completi e groupage - (Transworld International 0586 210444).

Servizio decadale diretto (Arkas Line) per Las Palmas, Tenerife - (Arkas Italia 010 8463711/0586 421030).

Danzas groupage servizio quindicinale per Isole Canarie - (Danzas 0586 942266).

Servizio regolare groupage per la Corsica - Bastia, Ajaccio e destinazioni interne - (Maneo 0586 891022/0586 890282).

Servizio bisettimanale (Co.Tu.Nav.) per Tunisi, Sousse, Sfax - ro-ro, contenitori, convenzionale e groupage - (Austral 0586 883566/0586 889689).

Servizio settimanale (Alfa Italia srl) Contenitori completi e Groupage per La Palmas - Tenerife - Fuerteventura - Lanzarote. (Alfa Italia srl 0586 219022).

C.T.M. ITALIA servizio decadale contenitori completi e groupage per Santa Cruz de Tenerife, Las Palmas, Arrecife - (C.T.M. 0586 94051).

Servizio settimanale NVOCC per Casablanca, Tunisi - (Navitrans 0586 839863).

Servizio trisettimanale (Grimaldi Lines) per Barcellona, ogni lunedì, mercoledì e venerdì con la mn Florencia - servizio ro-ro passeggeri - (L.V. Ghianda 0586 82681).

Servizio settimanale per le Isole Canarie - contenitori completi e groupage - (Di Gioia Srl 0586 830229).

Servizio (Maritime Coastal Line) per Valencia - servizio ro-ro tutto merci rotabili - (Carlo Laviosa 0586 424730).

Servizio (Domestica di Navigazione) per Misurata, Khoms, Zuara - servizio ro-ro contenitori - (Medov 0586 276335).

Servizio (Navimed) per Casablanca, Sfax - servizio tutto contenitori - (Sealog 010 4495401).

Servizio (Maersk Line) per Valencia, Barcellona - tutto contenitori - (Maersk Italia 0586 823511).

Servizio (Sloman Neptun) per Algeri - tutto contenitori, 20', 40' e special equipment - (Container Agencies Livorno 0586 271711).

Servizio (Evergreen Line) per Tripoli, Misurata - servizio contenitori - (Evergreen Shipping Ag. Italy 0586 413367).

Servizio (CSAV Norasia) per Malta - contenitori e groupage - (CSAV Ag. Italy 010 642021).

Servizio (Cosco) per Algeciras - tutto contenitori - (Coscon Italy 010 27011/Argosy 0586 421030).

Servizio (Hanjin) per Fos - tutto contenitori - (Hanjin Italy 0586 274411).

Servizio (Med Cross Line) per Marsiglia, Casablanca (via Marsiglia), Sagunto, Castellon (su indicement), Djen Djen, Mostaganem, La Goulette, Misurata, Malta - ro-ro, containers, general & project cargo - (Sisam 0586 316142).

Servizio (Boluda Lines) per Valencia, Las Palmas, Santa Cruz de Tenerife, Santa Cruz de La Palma, Arrecife de Lanzarote, Fuerteventura, Palma de Mallorca, Mahon, Agadir, Melilla, Dakhla - tutto contenitori - (Containers Agencies 0586 271711).

Servizio (Melfi Marine Corp.) per Barcellona, Valencia, Lisbona - servizio tutto contenitori - (Gastaldi 0586 274430).

Servizio (UASC) per Fos, Barcellona, Valecia, Algeciras - tutto contenitori - (UASC Italy srl 0586 806070).

Servizio (Arkas Line) per Algeri in trasbordo via Valencia per Orano - (Arkas Italia 010 8463711/0586 421030).

15-7 Mn. ULYSSE (IMO 9214991) (Co.Tu.Nav.) per Tunisi (Rades), Sousse, Sfax (via Tunisi) e altre destinazioni interne della Tunisia - si accettano contenitori groupage, merce tradizionale su mafi, rotabili - (Austral 0586 883566).

15-7 Mn. IRENES WAVE (IMO 9331165) (Hapag Lloyd) per Genova, Barcellona, Veracruz, Altamira, Houston, New Orleans, Kingston, Caucedo, Algeciras, Valencia: service MGX (Mediterranean Gulf Express) - servizio tutto contenitori - (Hapag Lloyd Italia 010 254901).

15-7 Mn. REPUBBLICA ARGENTINA (IMO 9138410) (Grimaldi) per Livorno, Salerno, Casablanca, Nouakchott, Dakar, Conakry, Abidjan, Tema, Lome, Cotonou, Lagos, Douala, Dakar, Valencia, Marseille: service Mediterranean Express Service. (Grimaldi 010 8567291).

18-7 Mn. SALAMMBO (IMO 9142461) (Co.Tu.Nav.) per Tunisi (Rades), Sousse, Sfax (via Tunisi) e altre destinazioni interne della Tunisia - si accettano contenitori groupage, merce tradizionale su mafi, rotabili - (Austral 0586 883566).

18-7 Mn. ZIM CONSTANZA (IMO 9471202) (Yang Ming) per Barcelona, Halifax, New York, Savannah, Norfolk, tutto contenitori: servizio AL7 USA (Yang Ming 0586 266411 – 0187 021161 – 010 5991371).

18-7 Mn. YM WARRANTY (IMO 9757228) (Yang Ming) per Fos, Pireo, Singapore, Hong Kong, Busan, Qingdao, Ningbo, Shanghai-Ningbo, Kaohsiung, Shekou, tutto contenitori: servizio MD2 (Yang Ming 0586 266411 – 0187 021161 – 010 5991371).

18-7 Mn. ZIM CONSTANZA (IMO 9471202) (Hapag Lloyd) per Barcellona, Halifax, New York, Savannah, Norfolk, Valencia, Tarragona, Mersin, Haifa, Aliaga, Pireo: service AL7 (Atlantic Loop 7) - servizio tutto contenitori - (Hapag Lloyd Italia 010 254901).

19-7 Mn. MSC SHAULA (IMO 9036002) (MSC) per Las Palmas, Santa Cruz de Tenerife, Lanzarote, Fuerteventura - servizio tutto contenitori – servizio 17 (Aldo Spadoni 0586 248111/Le Navi 010 64721).

20-7 Mn. BARBARA (IMO 9437050) (Marfret) per Fos, Barcelona, Valencia, Tangeri, Algeciras - tutto contenitori - (AEM 0586 895500).

22-7 Mn. ALLEGORIA (IMO 9295945) (Hapag Lloyd) per Genova, Barcellona, Veracruz, Altamira, Houston, New Orleans, Kingston, Caucedo, Algeciras, Valencia: service MGX (Mediterranean Gulf Express) - servizio tutto contenitori - (Hapag Lloyd Italia 010 254901).

25-7 Mn. ZIM MONACO (IMO 9389708) (Yang Ming) per Barcelona, Halifax, New York, Savannah, Norfolk, tutto contenitori: servizio AL7 USA (Yang Ming 0586 266411 – 0187 021161 – 010 5991371).

25-7 Mn. ZIM MONACO (IMO 9389708) (Hapag Lloyd) per Barcellona, Halifax, New York, Savannah, Norfolk, Valencia, Tarragona, Mersin, Haifa, Aliaga, Pireo: service AL7 (Atlantic Loop 7) - servizio tutto contenitori - (Hapag Lloyd Italia 010 254901).

26-7 Mn. MSC SANDRA (IMO 9203954) (MSC) per Las Palmas, Santa Cruz de Tenerife, Lanzarote, Fuerteventura - servizio tutto contenitori – servizio 17 (Aldo Spadoni 0586 248111/Le Navi 010 64721).

27-7 Mn. KRISTINA (IMO 9641223) (Marfret) per Fos, Barcelona, Valencia, Tangeri, Algeciras - tutto contenitori - (AEM 0586 895500).

29-7 Mn. SANTA VIOLA (IMO 9295373) (Hapag Lloyd) per Genova, Barcellona, Veracruz, Altamira, Houston, New Orleans, Kingston, Caucedo, Algeciras, Valencia: service MGX (Mediterranean Gulf Express) - servizio tutto contenitori - (Hapag Lloyd Italia 010 254901).

1-8 Mn. ZIM SHEKOU (IMO 9322322) (Yang Ming) per Barcelona, Halifax, New York, Savannah, Norfolk, tutto contenitori: servizio AL7 USA (Yang Ming 0586 266411 – 0187 021161 – 010 5991371).

1-8 Mn. ONE MILLAU (IMO 9706736) (Yang Ming) per Fos, Pireo, Singapore, Hong Kong, Busan, Qingdao, Ningbo, Shanghai- Ningbo, Kaohsiung, Shekou, tutto contenitori: servizio MD2 (Yang Ming 0586 266411 – 0187 021161 – 010 5991371).

1-8 Mn. ZIM SHEKOU (IMO 9322322) (Hapag Lloyd) per Barcellona, Halifax, New York, Savannah, Norfolk, Valencia, Tarragona, Mersin, Haifa, Aliaga, Pireo: service AL7 (Atlantic Loop 7) - servizio tutto contenitori - (Hapag Lloyd Italia 010 254901).

2-8 Mn. MSC DONATA (IMO 9237151) (MSC) per Las Palmas, Santa Cruz de Tenerife, Lanzarote, Fuerteventura - servizio tutto contenitori – servizio 17 (Aldo Spadoni 0586 248111/Le Navi 010 64721).

3-8 Mn. OLIVIA I (IMO 9686912) (Marfret) per Fos, Barcelona, Valencia, Tangeri, Algeciras - tutto contenitori - (AEM 0586 895500).

5-8 Mn. RIO BLACKWATER (IMO 9216987) (Hapag Lloyd) per Genova, Barcellona, Veracruz, Altamira, Houston, New Orleans, Kingston, Caucedo, Algeciras, Valencia: service MGX (Mediterranean Gulf Express) - servizio tutto contenitori - (Hapag Lloyd Italia 010 254901).

7-8 Mn. JULIUS S (IMO 9294018) (Melfi Marine) per Genova, Barcellona, Valencia, Lisbona, Halifax, Mariel, Progreso, Veracruz, Altamira, tutto contenitori. (Gastaldi & C. 0586 274460).

7-8 Mn. GRANDE CAMEROON (IMO 9377482) (Grimaldi) per Livorno, Salerno, Casablanca, Nouakchott, Dakar, Conakry, Abidjan, Tema, Lome, Cotonou, Lagos, Douala, Dakar, Valencia, Marseille: service Mediterranean Express Service. (Grimaldi 010 8567291).

8-8 Mn. ULSAN EXPRESS (IMO 9613020) (Yang Ming) per Fos, Pireo, Singapore, Hong Kong, Busan, Qingdao, Ningbo, Shanghai- Ningbo, Kaohsiung, Shekou, tutto contenitori: servizio MD2 (Yang Ming 0586 266411 – 0187 021161 – 010 5991371).

8-8 Mn. ZIM QINGDAO (IMO 9318163) (Hapag Lloyd) per Barcellona, Halifax, New York, Savannah, Norfolk, Valencia, Tarragona, Mersin, Haifa, Aliaga, Pireo: service AL7 (Atlantic Loop 7) - servizio tutto contenitori - (Hapag Lloyd Italia 010 254901

LE PROSSIME PARTENZE

8-8 Mn. ZIM QINGDAO (IMO 9318163) (Yang Ming) per Barcelona, Halifax, New York, Savannah, Norfolk, tutto contenitori: servizio AL7 USA (Yang Ming 0586 266411 – 0187 021161 – 010 5991371).

8-8 Mn. ZIM QINGDAO (IMO 9318163) (Zim Lines) per New York, Norfolk e Savannah - tutto contenitori: Linee ZCA. - (Zim Italia 010 6405321).

12-8 Mn. CPO HAMBURG (IMO 9450375) (MSC) per New York, Baltimora, Norfolk, Charleston, Savannah (e prosecuzioni interne), Hamilton via NY - tutto contenitori - servizio 1 (Aldo Spadoni 0586 248111/Le Navi 010 64721).

14-8 Mn. CPO HAMBURG (IMO 9450375) (Hamburg Sud) per Savannah - servizio contenitori - (Hamburg Sud Central Italy 0586 250111).

14-8 Mn. CPO HAMBURG (IMO 9450375) (Maersk Line) per Newark (New Jersey), United States - tutto contenitori - (Maersk Italia 010 20961).

15-8 Mn. ZIM TARRAGONA (IMO 9471214) (Yang Ming) per Barcelona, Halifax, New York, Savannah, Norfolk, tutto contenitori: servizio AL7 USA (Yang Ming 0586 266411 – 0187 021161 – 010 5991371).

15-8 Mn. ZIM TARRAGONA (IMO 9471214) (Zim Lines) per New York, Norfolk e Savannah - tutto contenitori: Linee ZCA. - (Zim Italia 010 6405321).

21-8 Mn. MAERSK KLEVEN (IMO 9085546) (Hamburg Sud) per Savannah - servizio contenitori - (Hamburg Sud Central Italy 0586 250111).

21-8 Mn. MAERSK KLEVEN (IMO 9085546) (Maersk Line) per Newark (New Jersey), United States - tutto contenitori - (Maersk Italia 010 20961).

22-8 Mn. ZIM LUANDA (IMO 9403229) (Zim Lines) per New York, Norfolk e Savannah - tutto contenitori: Linee ZCA. - (Zim Italia 010 6405321).

22-8 Mn. ZIM LUANDA (IMO 9403229) (Hapag Lloyd) per Barcellona, Halifax, New York, Savannah, Norfolk, Valencia, Tarragona, Mersin, Haifa, Aliaga, Pireo: service AL7 (Atlantic Loop 7) - servizio tutto contenitori - (Hapag Lloyd Italia 010 254901).

22-8 Mn. ZIM LUANDA (IMO 9403229) (Yang Ming) per Barcelona, Halifax, New York, Savannah, Norfolk, tutto contenitori: servizio AL7 USA (Yang Ming 0586 266411 – 0187 021161 – 010 5991371).

28-8 Mn. MSC JUDITH (IMO 9299549) (Hamburg Sud) per Savannah - servizio contenitori - (Hamburg Sud Central Italy 0586 250111).

28-8 Mn. MSC JUDITH (IMO 9299549) (Maersk Line) per Newark (New Jersey), United States - tutto contenitori - (Maersk Italia 010 20961).

29-8 Mn. ZIM YOKOHAMA (IMO 9322346) (Zim Lines) per New York, Norfolk e Savannah - tutto contenitori: Linee ZCA. - (Zim Italia 010 6405321).

29-8 Mn. ZIM YOKOHAMA (IMO 9322346) (Hapag Lloyd) per Barcellona, Halifax, New York, Savannah, Norfolk, Valencia, Tarragona, Mersin, Haifa, Aliaga, Pireo: service AL7 (Atlantic Loop 7) - servizio tutto contenitori - (Hapag Lloyd Italia 010 254901).

5-9 Mn. ZIM VANCOUVER (IMO 9322334) (Hapag Lloyd) per Barcellona, Halifax, New York, Savannah, Norfolk, Valencia, Tarragona, Mersin, Haifa, Aliaga, Pireo: service AL7 (Atlantic Loop 7) - servizio tutto contenitori - (Hapag Lloyd Italia 010 254901).

5-9 Mn. ZIM VANCOUVER (IMO 9322334) (Zim Lines) per New York, Norfolk, Savannah - servizio tutto contenitori: Line ZCA. (Zim Italia 010 6405321).

12-9 Mn. ZIM CONSTANZA (IMO 9471202) (Hapag Lloyd) per Barcellona, Halifax, New York, Savannah, Norfolk, Valencia, Tarragona, Mersin, Haifa, Aliaga, Pireo: service AL7 (Atlantic Loop 7) - servizio tutto contenitori - (Hapag Lloyd Italia 010 254901).

12-9 Mn. ZIM CONSTANZA (IMO 9471202) (Zim Lines) per New York, Norfolk, Savannah - servizio tutto contenitori: Line ZCA. (Zim Italia 010 6405321).

19-9 Mn. ZIM MONACO (IMO 9389708) (Hapag Lloyd) per Barcellona, Halifax, New York, Savannah, Norfolk, Valencia, Tarragona, Mersin, Haifa, Aliaga, Pireo: service AL7 (Atlantic Loop 7) - servizio tutto contenitori - (Hapag Lloyd Italia 010 254901).

19-9 Mn. ZIM MONACO (IMO 9389708) (Zim Lines) per New York, Norfolk, Savannah - servizio tutto contenitori: Line ZCA. (Zim Italia 010 6405321).

26-9 Mn. ZIM SHEKOU (IMO 9322322) (Hapag Lloyd) per Barcellona, Halifax, New York, Savannah, Norfolk, Valencia, Tarragona, Mersin, Haifa, Aliaga, Pireo: service AL7 (Atlantic Loop 7) - servizio tutto contenitori - (Hapag Lloyd Italia 010 254901).

3-10 Mn. ZIM QINGDAO (IMO 9318163) (Hapag Lloyd) per Barcellona, Halifax, New York, Savannah, Norfolk, Valencia, Tarragona, Mersin, Haifa, Aliaga, Pireo: service AL7 (Atlantic Loop 7) - servizio tutto contenitori - (Hapag Lloyd Italia 010 254901).

GOLFO USA CENTRO AMERICA E PACIFICO

Servizio (MSC) per Usa Nord Atlantico, contenitori - (Le Navi 010 64721).

Servizio (Nordana Line) per La Guayra, Puerto Cabello, Degrad des Cannes - servizio contenitori e convenzionale - (Hugo Trumpy 0586 812266).

Servizio (Conti Pacific Line) per San Juan de Puerto Rico, Kingston, Port au Prince, Pointe Lisas, Cartagena, Puerto Limon, solo convenzionale - (Intermarittima 0586 884525).

Servizio groupage (Votainer) per Miami (prosecuzioni per Caraibi, Centro e Sud America), Houston, Tampa, New Orleans, Dallas, Los Angeles, Oakland, Portland, Seattle, Vera Cruz, Tampico, Mexico City - (O. Bonsignori 0586 899572).

Servizio general cargo, partenze per porti USA e Messico - (Zanimar 0585 788675).

Servizio regolare per Miami, La Guayra, Puerto Cabello, Barranquilla, Cartagena, Buenaventura, Rio Haina, Puerto Limon, Colombo, San Thomas de Castilla, Vera Cruz, Altamira - contenitori completi e groupage - (Speed Transport 02 376761).

Servizio settimanale contenitori completi e groupage per Costarica - (Transworld International 0586 210444).

Servizio (E.C.L.) per Pointe Lisas, Georgetown, Paramaribo, heavy lift, break bulk, ro-ro - (Intermarittima 0586 884525).

C.T.M. ITALIA servizio decadale contenitori completi e groupage per Altamira, Vera Cruz, San Juan de Puerto Rico, Santo Domingo, Avana, San Thomas de Castilla, Puerto Cortez, Panama, Salvador, Puerto Limon, Managua, Cartagena, La Guayra, Guayaquill, Valparaiso, Callao - (C.T.M. 0586 94051).

Danzas groupage servizio quindicinale per Miami, Mexico, La Guayra, Barranquilla, Callao, Valparaiso, Los Angeles, San Francisco, Portland, Seattle, Vancouver - (Danzas 0586 942266).

Savino Del Bene groupage per Miami, Dallas, Los Angeles, San Francisco, La Guayra - (Del Bene Livorno 0586 433111/Del Bene Firenze 055 72901/Del Bene Milano 02 5473651).

Servizio (Hapag Lloyd) per Cartagena (Kingston, Puerto Quetzal, Santo Thomas de Castilla, Puerto Cortez, Caucedo, Puerto Cabello, Guayaquill, Puerto au Prince, La Guayra, Port of Spain, Barranquilla, Puerto Limon, Callao, Valparaiso, Paita, Oranjestad, Belize, Willemstad, via Cartagena) Manzanillo/Messico, Los Angeles, Oakland, Vancouver, Portland - tutto contenitori - (Hapag Lloyd Italia 010 254901).

Servizio (Kestrel) per San Juan de Puerto Rico, Anguilla, Antigua, Barbados, Dominica, Grenada, Nevis, Saint Barths, Saint Croix, Saint Kitts, Saint Lucia, Saint Marteen, Saint Thomas, Saint Vincent, Tortola, Trinidad - contenitori, refrigerati - (CSA 0586 82630/02 334111).

Servizio (Maersk Line) per Port Everglades, Houston, New Orleans - tutto contenitori - (Maersk Italia 0586 823511).

Servizio (Thorco Shipping) per Guanta, Puerto Cabello, other sub inducement - servizio quindicinale carichi break bulk e heavy lift - (Thorco Shipping Italia 0586 502800).

Servizio (Melfi Marine Corp.) per La Habana, Altamira, Veracruz, Puerto Progreso - servizio tutto contenitori - (Gastaldi 0586 274430).

Servizio (Cosco) per Miami - tutto contenitori - (Coscon Italy 010 27071).

Servizio (UASC) per Miami - tutto contenitori - (UASC Italy srl 0586 806070).

Servizio (Yang Ming Line) per Miami - tutto contenitori - (Yang Ming Italy 0586 266411).

Servizio (Wallenius Lines) per Galveston, Vera Cruz, Port Hueneme, Tacoma - (Medov 0586 276311).

17-7 Mn. TOKYO EXPRESS (IMO 9193290) (Hamburg Sud) per Cartagena, Manzanillo, Los Angeles, Oakland, Seattle, Portland - servizio contenitori - (Hamburg Sud Agency Central Italy 0586 250111).

17-7 Mn. TOKYO EXPRESS (IMO 9193290) (Zim Lines) per Genoa, Fos, Barcelona, Valencia, Los Angeles, Oakland, Los Angelese, Lisboa, Tangeri, Valencia, Cagliari - servizio contenitori: Line MPS. (Zim Italia 0586 23911).

17-7 Mn. MAERSK KOWLOON (IMO 9348649) (Hamburg Süd) per Port Everglades, Vera Cruz, Altamira, Houston, New Orleans - contenitori - (Hamburg Süd Agency Central Italy 0586 250111).

17-7 Mn. MAERSK KOWLOON (IMO 9348649) (CCNI) per Port Everglades, Vera Cruz, Altamira, Houston, New Orleans - contenitori - (Hamburg Süd Agency Central Italy 0586 250111).

18-7 Mn. ZIM CONSTANZA (IMO 9471202) (Hapag Lloyd) per Barcellona, Halifax, New York, Savannah, Norfolk, Valencia, Tarragona, Mersin, Haifa, Aliaga, Pireo: service AL7 (Atlantic Loop 7) - servizio tutto contenitori - (Hapag Lloyd Italia 010 254901).

20-7 Mn. BARBARA (IMO 9437050) (Marfret) per Pointe a Pitre, Fort de France, La Guayra, Cartagena, Manzanillo, Puerto Moin, Turbo, tutto contenitori - (AEM 0586 895500).

22-7 Mn. SANTA VIOLA (IMO 9295373) (Zim Lines) per Genoa, Barcelona, Valencia, Kingston, Veracruz, Altamira, Houston, New Orleans, Cagliari, Salerno - servizio contenitori: Line MGX. (Zim Italia 0586 23911).

24-7 Mn. SEOUL EXPRESS (IMO 9193305) (Hamburg Sud) per Cartagena, Manzanillo, Los Angeles, Oakland, Seattle, Portland - servizio contenitori - (Hamburg Sud Agency Central Italy 0586 250111).

24-7 Mn. GSL KALLIOPI (IMO 9285689) (Hamburg Süd) per Port Everglades, Vera Cruz, Altamira, Houston, New Orleans - contenitori - (Hamburg Süd Agency Central Italy 0586 250111).

24-7 Mn. GSL KALLIOPI (IMO 9285689) (CCNI) per Port Everglades, Vera Cruz, Altamira, Houston, New Orleans - contenitori - (Hamburg Süd Agency Central Italy 0586 250111).

24-7 Mn. IRENES WAVE (IMO 9331165) (Zim Lines) per Genoa, Fos, Barcelona, Valencia, Los Angeles, Oakland, Los Angeles, Lisboa, Tangeri, Valencia, Cagliari - servizio contenitori: Line MPS. (Zim Italia 0586 23911).

25-7 Mn. ZIM MONACO (IMO 9389708) (Hapag Lloyd) per Barcellona, Halifax, New York, Savannah, Norfolk, Valencia, Tarragona, Mersin, Haifa, Aliaga, Pireo: service AL7 (Atlantic Loop 7) - servizio tutto contenitori - (Hapag Lloyd Italia 010 254901).

27-7 Mn. KRISTINA (IMO 9641223) (Marfret) per Pointe a Pitre, Fort de France, La Guayra, Cartagena, Manzanillo, Puerto Moin, Turbo, tutto contenitori - (AEM 0586 895500).

31-7 Mn. DIMITRA C (IMO 9250995) (Hamburg Sud) per Cartagena, Manzanillo, Los Angeles, Oakland, Seattle, Portland - servizio contenitori - (Hamburg Sud Agency Central Italy 0586 250111).

31-7 Mn. HOBBY HUNTER (IMO 9440825) (Zim Lines) per Genoa, Fos, Barcelona, Valencia, Los Angeles, Oakland, Los Angeles, Lisboa, Tangeri, Valencia, Cagliari - servizio contenitori: Line MPS. (Zim Italia 0586 23911).

31-7 Mn. MSC MARIA ELENA (IMO 9304423) (Hamburg Süd) per Port Everglades, Vera Cruz, Altamira, Houston, New Orleans - contenitori - (Hamburg Süd Agency Central Italy 0586 250111).

31-7 Mn. MSC MARIA ELENA (IMO 9304423) (CCNI) per Port Everglades, Vera Cruz, Altamira, Houston, New Orleans - contenitori - (Hamburg Süd Agency Central Italy 0586 250111).

3-8 Mn. OLIVIA I (IMO 9686912) (Marfret) per Pointe a Pitre, Fort de France, La Guayra, Cartagena, Manzanillo, Puerto Moin, Turbo, tutto contenitori - (AEM 0586 895500).

5-8 Mn. DIMITRA C (IMO 9250995) (Zim Lines) per Genoa, Barcelona, Valencia, Kingston, Veracruz, Altamira, Houston, New Orleans, Cagliari, Salerno - servizio contenitori: Line MGX. (Zim Italia 0586 23911).

5-8 Mn. DUESSELDORF EXPRESS (IMO 9143556) (Hamburg Sud) per Cartagena, Manzanillo, Los Angeles, Oakland, Seattle, Portland - servizio contenitori - (Hamburg Sud Agency Central Italy 0586 250111).

7-8 Mn. ASTRID SCHULTE (IMO 9398230) (Hamburg Süd) per Port Everglades, Vera Cruz, Altamira, Houston, New Orleans - contenitori - (Hamburg Süd Agency Central Italy 0586 250111).

7-8 Mn. ASTRID SCHULTE (IMO 9398230) (CCNI) per Port Everglades, Vera Cruz, Altamira, Houston, New Orleans - contenitori - (Hamburg Süd Agency Central Italy 0586 250111).

7-8 Mn. DUESSELDORF EXPRESS (IMO 9143556) (Zim Lines) per Genoa, Fos, Barcelona, Valencia, Los Angeles, Oakland, Los Angelese, Lisboa, Tangeri, Valencia, Cagliari - servizio contenitori: Line MPS. (Zim Italia 0586 23911).

10-8 Mn. ALEXIS (IMO 9686900) (Marfret) per Fos, Barcelona, Valencia, Tangeri, Algeciras - tutto contenitori - (AEM 0586 895500).

14-8 Mn. SEOUL EXPRESS (IMO 9193305) (Zim Lines) per Genoa, Fos, Barcelona, Valencia, Los Angeles, Oakland, Los Angeles, Lisboa, Tangeri, Valencia, Cagliari - servizio contenitori: Line MPS. (Zim Italia 0586 23911).

14-8 Mn. T.B.N. (Hamburg Sud) per Cartagena, Manzanillo, Los Angeles, Oakland, Seattle, Portland - servizio contenitori - (Hamburg Sud Agency Central Italy 0586 250111).

14-8 Mn. CPO HAMBURG (IMO 9450375) (Hamburg Süd) per Port Everglades, Vera Cruz, Altamira, Houston, New Orleans - contenitori - (Hamburg Süd Agency Central Italy 0586 250111).

14-8 Mn. CPO HAMBURG (IMO 9450375) (CCNI) per Port Everglades, Vera Cruz, Altamira, Houston, New Orleans - contenitori - (Hamburg Süd Agency Central Italy 0586 250111).

17-8 Mn. ALEXANDRA (IMO 9563328) (Marfret) per Fos, Barcelona, Valencia, Tangeri, Algeciras - tutto contenitori - (AEM 0586 895500).

19-8 Mn. MY NY (IMO 9298997) (Zim Lines) per Genoa, Barcelona, Valencia, Kingston, Veracruz, Altamira, Houston, New Orleans, Cagliari, Salerno - servizio contenitori: Line MGX. (Zim Italia 0586 23911).

21-8 Mn. CAP JACKSON (IMO 9484560) (Zim Lines) per Genoa, Fos, Barcelona, Valencia, Los Angeles, Oakland, Los Angelese, Lisboa, Tangeri, Valencia, Cagliari - servizio contenitori: Line MPS. (Zim Italia 0586 23911).

21-8 Mn. MAERSK KLEVEN (IMO 9085546) (Hamburg Süd) per Port Everglades, Vera Cruz, Altamira, Houston, New Orleans - contenitori - (Hamburg Süd Agency Central Italy 0586 250111).

21-8 Mn. MAERSK KLEVEN (IMO 9085546) (CCNI) per Port Everglades, Vera Cruz, Altamira, Houston, New Orleans - contenitori - (Hamburg Süd Agency Central Italy 0586 250111).

22-8 Mn. ZIM LUANDA (IMO 9403229) (Hapag Lloyd) per Barcellona, Halifax, New York, Savannah, Norfolk, Valencia, Tarragona, Mersin, Haifa, Aliaga, Pireo: service AL7 (Atlantic Loop 7) - servizio tutto contenitori - (Hapag Lloyd Italia 010 254901).

28-8 Mn. OAKLAND EXPRESS (IMO 9200811) (Zim Lines) per Genoa, Fos, Barcelona, Valencia, Los Angeles, Oakland, Los Angelese, Lisboa, Tangeri, Valencia, Cagliari - servizio contenitori: Line MPS. (Zim Italia 0586 23911).

28-8 Mn. MSC JUDITH (IMO 9299549) (Hamburg Süd) per Port Everglades, Vera Cruz, Altamira, Houston, New Orleans - contenitori - (Hamburg Süd Agency Central Italy 0586 250111).

28-8 Mn. MSC JUDITH (IMO 9299549) (CCNI) per Port Everglades, Vera Cruz, Altamira, Houston, New Orleans - contenitori - (Hamburg Süd Agency Central Italy 0586 250111).

29-8 Mn. ZIM YOKOHAMA (IMO 9322346) (Hapag Lloyd) per Barcellona, Halifax, New York, Savannah, Norfolk, Valencia, Tarragona, Mersin, Haifa, Aliaga, Pireo: service AL7 (Atlantic Loop 7) - servizio tutto contenitori - (Hapag Lloyd Italia 010 254901).

31-8 Mn. AGIOS MINAS (IMO 9221839) (Zim Lines) per Genoa, Barcelona, Valencia, Kingston, Veracruz, Altamira, Houston, New Orleans, Cagliari, Salerno - servizio contenitori: Line MGX. (Zim Italia 0586 23911).

4-9 Mn. KOBE EXPRESS (IMO 9143544) (Zim Lines) per Genoa, Fos, Barcelona, Valencia, Los Angeles, Oakland, Los Angelese, Lisboa, Tangeri, Valencia, Cagliari - servizio contenitori: Line MPS. (Zim Italia 0586 23911).

5-9 Mn. ZIM VANCOUVER (IMO 9322334) (Hapag Lloyd) per Barcellona, Halifax, New York, Savannah, Norfolk, Valencia, Tarragona, Mersin, Haifa, Aliaga, Pireo: service AL7 (Atlantic Loop 7) - servizio tutto contenitori - (Hapag Lloyd Italia 010 254901).

9-9 Mn. T.B.N. (Zim Lines) per Genoa, Barcelona, Valencia, Kingston, Veracruz, Altamira, Houston, New Orleans, Cagliari, Salerno - servizio contenitori: Line MGX. (Zim Italia 0586 23911).

11-9 Mn. SYNERGY ANTWERP (IMO 9443580) (Zim Lines) per Genoa, Fos, Barcelona, Valencia, Los Angeles, Oakland, Los Angeles, Lisboa, Tangeri, Valencia, Cagliari - servizio contenitori: Line MPS. (Zim Italia 0586 23911).

12-9 Mn. ZIM CONSTANZA (IMO 9471202) (Hapag Lloyd) per Barcellona, Halifax, New York, Savannah, Norfolk, Valencia, Tarragona, Mersin, Haifa, Aliaga, Pireo: service AL7 (Atlantic Loop 7) - servizio tutto contenitori - (Hapag Lloyd Italia 010 254901).

16-9 Mn. SANTA VIOLA (IMO 9295373) (Zim Lines) per Genoa, Barcelona, Valencia, Kingston, Veracruz, Altamira, Houston, New Orleans, Cagliari, Salerno - servizio contenitori: Line MGX. (Zim Italia 0586 23911).

19-9 Mn. ZIM MONACO (IMO 9389708) (Hapag Lloyd) per Barcellona, Halifax, New York, Savannah, Norfolk, Valencia, Tarragona, Mersin, Haifa, Aliaga, Pireo: service AL7 (Atlantic Loop 7) - servizio tutto contenitori - (Hapag Lloyd Italia 010 254901).

26-9 Mn. ZIM SHEKOU (IMO 9322322) (Hapag Lloyd) per Barcellona, Halifax, New York, Savannah, Norfolk, Valencia, Tarragona, Mersin, Haifa, Aliaga, Pireo: service AL7 (Atlantic Loop 7) - servizio tutto contenitori - (Hapag Lloyd Italia 010 254901).

3-10 Mn. ZIM QINGDAO (IMO 9318163) (Hapag Lloyd) per Barcellona, Halifax, New York, Savannah, Norfolk, Valencia, Tarragona, Mersin, Haifa, Aliaga, Pireo: service AL7 (Atlantic Loop 7) - servizio tutto contenitori - (Hapag Lloyd Italia 010 254901).

SUD AMERICA

Servizio quindicinale (Westfal - Larsen) dal Brasile sbarco prodotti forestali, acciaio, vergella, granito. Possibilità di imbarcare grossi lotti e project cargo in export per Paranagua, Santos, Vitoria, Portocel, Praia Mole. Non si accettano contenitori o groupage - (Westfal - Larsen Italia 0586 807534).

Servizio (CMA CGM) per Rio de Janeiro, Santos, Paranagua, Buenos Aires, Montevideo, Asuncion, Rio Grande do Sul, Sao Francisco do Sul, Salvador Bahia, servizi in trasbordo per Asuncion - contenitori - (CMA CGM Italy 0586 263311).

Servizio (Maersk Line) per Sud America - tutto contenitori- (Maersk Italia 0586 823511).

Servizio (Thorco Shipping) per Rio de Janeiro, Santos, Vitoria, Rio Grande - servizio quindicinale carichi break bulk e heavy lift - (Thorco Shipping Italia 0586 502800).

Servizio (Safmarine) per Buenos Aires, Montevideo, Rio Grande, Navegantes, Itapoa, Santos - servizio contenitori - (Safmarine Italia 010 253571).

Servizio (Wallenius Lines) per Vitoria, Santos, Paranagua, Rio Grande do Sul, Zarate - (Medov 0586 276311).

17-7 Mn. MAERSK KOWLOON (IMO 9348649) (Hamburg Süd) per Santos, Buenos Aires, Montevideo, Rio Grande do Sul, Paranagua, Pecem, in trasbordo: Asuncion, Salvador Bahia, Manaus, Itaguai, Suape, Vitoria, Mar del Plata, Puerto Madryn, Puerto Deseado, Ushuaia, Antofagasta, San Antonio (Cile) - tutto contenitori - (Hamburg Süd Agency Central Italy 0586 250111).

20-7 Mn. MSC ABIDJAN (IMO 9618264) (MSC) per Rio de Janeiro, Santos, Navegantes, Itapoa, Paranagua, Vitoria, Rio Grande, Pecem, Salvador Bahia, Suape, Manaus, Vila do Conde, Montevideo, Puerto Seguro Fluvial, Caacupemi, Asuncion, Terport, Caacupemi Pilar, Buenos Aires, (e prosecuzioni interne), Rosario, Zarate, Las Palmas - tutto contenitori – servizio 8 (Aldo Spadoni 0586 248111/Le Navi 010 64721).

21-7 Mn. MSC ABIDJAN (IMO 9618264) (Zim Lines) per Suape, Rio de Janeiro, Santos, Buenos Aires, Montevideo, Rio Grande do Sul, Navegantes, Itapoa - servizio contenitori e groupage: Linee SAM. (Zim Italia 0586 23911).

21-7 Mn. MSC ABIDJAN (IMO 9618264) (UASC) per Buenos Aires, Itapoa, Navegantes, Rio Grande do Sul, Rio de Janeiro, Santos, Montevideo - tutto contenitori. (UASAC 0586 806070).

24-7 Mn. GSL KALLIOPI (IMO 9285689) (Hamburg Süd) per Santos, Buenos Aires, Montevideo, Rio Grande do Sul, Paranagua, Pecem, in trasbordo: Asuncion, Salvador Bahia, Manaus, Itaguai, Suape, Vitoria, Mar del Plata, Puerto Madryn, Puerto Deseado, Ushuaia, Antofagasta, San Antonio (Cile) - tutto contenitori - (Hamburg Süd Agency Central Italy 0586 250111).

27-7 Mn. MSC JEONGMIN (IMO 9720471) (MSC) per Rio de Janeiro, Santos, Navegantes, Itapoa, Paranagua, Vitoria, Rio Grande, Pecem, Salvador Bahia, Suape, Manaus, Vila do Conde, Montevideo, Puerto Seguro Fluvial, Caacupemi, Asuncion, Terport, Caacupemi Pilar, Buenos Aires, (e prosecuzioni interne), Rosario, Zarate, Las Palmas - tutto contenitori – servizio 8 (Aldo Spadoni 0586 248111/Le Navi 010 64721).

28-7 Mn. MSC JEONGMIN (IMO 9720471) (Zim Lines) per Suape, Rio de Janeiro, Santos, Buenos Aires, Montevideo, Rio Grande do Sul, Navegantes, Itapoa - servizio contenitori e groupage: Linee SAM. (Zim Italia 0586 23911).

28-7 Mn. MSC JEONGMIN (IMO 9720471) (UASC) per Buenos Aires, Itapoa, Navegantes, Rio Grande do Sul, Rio de Janeiro, Santos, Montevideo - tutto contenitori. (UASAC 0586 806070).

31-7 Mn. MSC MARIA ELENA (IMO 9304423) (Hamburg Süd) per Santos, Buenos Aires, Montevideo, Rio Grande do Sul, Paranagua, Pecem, in trasbordo: Asuncion, Salvador Bahia, Manaus, Itaguai, Suape, Vitoria, Mar del Plata, Puerto Madryn, Puerto Deseado, Ushuaia, Antofagasta, San Antonio (Cile) - tutto contenitori - (Hamburg Süd Agency Central Italy 0586 250111).

4-8 Mn. CSAV TRAIGUEN (IMO 9627904) (Zim Lines) per Suape, Rio de Janeiro, Santos, Buenos Aires, Montevideo, Rio Grande do Sul, Navegantes, Itapoa - servizio contenitori e groupage: Linee SAM. (Zim Italia 0586 23911).

4-8 Mn. CSAV TRAIGUEN (IMO 9627904) (UASC) per Buenos Aires, Itapoa, Navegantes, Rio Grande do Sul, Rio de Janeiro, Santos, Montevideo - tutto contenitori. (UASAC 0586 806070).

7-8 Mn. ASTRID SCHULTE (IMO 9398230) (Hamburg Süd) per Santos, Buenos Aires, Montevideo, Rio Grande do Sul, Paranagua, Pecem, in trasbordo: Asuncion, Salvador Bahia, Manaus, Itaguai, Suape, Vitoria, Mar del Plata, Puerto Madryn, Puerto Deseado, Ushuaia, Antofagasta, San Antonio (Cile) - tutto contenitori - (Hamburg Süd Agency Central Italy 0586 250111).

11-8 Mn. MSC MAXINE (IMO 9720287) (UASC) per Buenos Aires, Itapoa, Navegantes, Rio Grande do Sul, Rio de Janeiro, Santos, Montevideo - tutto contenitori. (UASAC 0586 806070).

11-8 Mn. MSC MAXINE (IMO 9720287) (Zim Lines) per Suape, Rio de Janeiro, Santos, Buenos Aires, Montevideo, Rio Grande do Sul, Navegantes, Itapoa - servizio contenitori e groupage: Linee SAM. (Zim Italia 0586 23911).

14-8 Mn. CPO HAMBURG (IMO 9450375) (Hamburg Süd) per Santos, Buenos Aires, Montevideo, Rio Grande do Sul, Paranagua, Pecem, in trasbordo: Asuncion, Salvador Bahia, Manaus, Itaguai, Suape, Vitoria, Mar del Plata, Puerto Madryn, Puerto Deseado, Ushuaia, Antofagasta, San Antonio (Cile) - tutto contenitori - (Hamburg Süd Agency Central Italy 0586 250111).

18-8 Mn. MSC AGRIGENTO (IMO 9618276) (UASC) per Buenos Aires, Itapoa, Navegantes, Rio Grande do Sul, Rio de Janeiro, Santos, Montevideo - tutto contenitori. (UASAC 0586 806070).

18-8 Mn. MSC AGRIGENTO (IMO 9618276) (Zim Lines) per Suape, Rio de Janeiro, Santos, Buenos Aires, Montevideo, Rio Grande do Sul, Navegantes, Itapoa - servizio contenitori e groupage: Linee SAM. (Zim Italia 0586 23911).

21-8 Mn. MAERSK KLEVEN (IMO 9085546) (Hamburg Süd) per Santos, Buenos Aires, Montevideo, Rio Grande do Sul, Paranagua, Pecem, in trasbordo: Asuncion, Salvador Bahia, Manaus, Itaguai, Suape, Vitoria, Mar del Plata, Puerto Madryn, Puerto Deseado, Ushuaia, Antofagasta, San Antonio (Cile) - tutto contenitori - (Hamburg Süd Agency Central Italy 0586 250111).

25-8 Mn. MSC ADELAIDE (IMO 9618290) (UASC) per Buenos Aires, Itapoa, Navegantes, Rio Grande do Sul, Rio de Janeiro, Santos, Montevideo - tutto contenitori. (UASAC 0586 806070).

25-8 Mn. MSC ADELAIDE (IMO 9618290) (Zim Lines) per Suape, Rio de Janeiro, Santos, Buenos Aires, Montevideo, Rio Grande do Sul, Navegantes, Itapoa - servizio contenitori e groupage: Linee SAM. (Zim Italia 0586 23911).

28-8 Mn. MSC JUDITH (IMO 9299549) (Hamburg Süd) per Santos, Buenos Aires, Montevideo, Rio Grande do Sul, Paranagua, Pecem, in trasbordo: Asuncion, Salvador Bahia, Manaus, Itaguai, Suape, Vitoria, Mar del Plata, Puerto Madryn, Puerto Deseado, Ushuaia, Antofagasta, San Antonio (Cile) - tutto contenitori - (Hamburg Süd Agency Central Italy 0586 250111).

1-9 Mn. MSC NITYA B (IMO 9778117) (Zim Lines) per Suape, Rio de Janeiro, Santos, Buenos Aires, Montevideo, Rio Grande do Sul, Navegantes, Itapoa - servizio contenitori e groupage: Linee SAM. (Zim Italia 0586 23911).

1-9 Mn. MSC NITYA B (IMO 9778117) (UASC) per Buenos Aires, Itapoa, Navegantes, Rio Grande do Sul, Rio de Janeiro, Santos, Montevideo - tutto contenitori. (UASAC 0586 806070).

8-9 Mn. MSC ALBANY (IMO 9619438) (Zim Lines) per Suape, Rio de Janeiro, Santos, Buenos Aires, Montevideo, Rio Grande do Sul, Navegantes, Itapoa - servizio contenitori e groupage: Linee SAM. (Zim Italia 0586 23911).

8-9 Mn. MSC ALBANY (IMO 9619438) (UASC) per Buenos Aires, Itapoa, Navegantes, Rio Grande do Sul, Rio de Janeiro, Santos, Montevideo - tutto contenitori. (UASAC 0586 806070).

15-9 Mn. MSC ABIDJAN (IMO 9618264) (Zim Lines) per Suape, Rio de Janeiro, Santos, Buenos Aires, Montevideo, Rio Grande do Sul, Navegantes, Itapoa - servizio contenitori e groupage: Linee SAM. (Zim Italia 0586 23911).

15-9 Mn. MSC ABIDJAN (IMO 9618264) (UASC) per Buenos Aires, Itapoa, Navegantes, Rio Grande do Sul, Rio de Janeiro, Santos, Montevideo - tutto contenitori. (UASAC 0586 806070).

22-9 Mn. MSC JEONGMIN (IMO 9720471) (Zim Lines) per Suape, Rio de Janeiro, Santos, Buenos Aires, Montevideo, Rio Grande do Sul, Navegantes, Itapoa - servizio contenitori e groupage: Linee SAM. (Zim Italia 0586 23911).

22-9 Mn. MSC JEONGMIN (IMO 9720471) (UASC) per Buenos Aires, Itapoa, Navegantes, Rio Grande do Sul, Rio de Janeiro, Santos, Montevideo - tutto contenitori. (UASAC 0586 806070).

MAR CASPIO - GOLFO PERSICO INDIA - INDONESIA

Servizio (Global) per Dubai, Abu Dhabi - servizio contenitori e convenzionale - (Mediterranean Sea Agencies 0586 884712).

Servizio (Maersk Line) per Dubai, Jawaharlal Nehru, Abu Dhabi, Kuwait, Doha, Sharjah, Bandar Abbas, Muscat, Colombo, Chittagong, Chaina, Port Qasim - servizio tutto contenitori - (Maersk Italia 0586 823511).

U. Del Corona & Scardigli groupage per Kattupalli e Nhava Sheva - servizi groupage settimanali – In trasbordo per ICD BANGALORE, CHENNAI, PPG DELHI (booking filiale Prato Tel: 0574 919917).

Servizio settimanale (CMA CGM) trasbordi per i porti Arabian Gulf - tutto contenitori - (CMA CGM Italy 0586 263311).

Servizio groupage (Votainer) per Dubai, Abu Dhabi, Bahrein, Dammam, Mina Qaboos, Doha, Kuwait - (O. Bonsignori 0586 899572).

Servizio (Thorco Shipping) per Jakarta, Calcutta, sub inducement - servizio quindicinale carichi break bulk e heavy lift - (Thorco Shipping Italia 0586 502800).

Servizio (Yang Ming Line) per Colombo - tutto contenitori - (Yang Ming Italy 0586 266411).

Servizio (N.S.C.S.A.) per Dammam, Dubai (Jebel Ali), Mumbay - contenitori, rotabili, carico unitizzato, carichi eccezionali - (Delta 0586 274431).

ESTREMO ORIENTE AUSTRALIA - NUOVA ZELANDA ISOLE DEL PACIFICO

Servizio settimanale (CMA CGM) per Port Kelang, Hong Kong, Busan, Shanghai, Keelung, trasbordi per i porti del South Asia, Far East, China, Australia - tutto contenitori - (CMA CGM Italy 0586 263311).

U. Del Corona & Scardigli groupage per Melbourne - servizio groupage decadale (U. Del Corona & Scardigli Prato 0574 919917).

Servizio (Unithai) per Bangkok, Laem Chabang, Map Ta Put, Port Kelang, Singapore ev. - servizio convenzionale e contenitori - (Fremura 0586 846111).

Savino Del Bene groupage per Sydney, Melbourne - servizio groupage decadale. (Del Bene Livorno 0586 433111/Del Bene Firenze 055 72901/Del Bene Milano 02 55301666/Del Bene Treviso 0422 55332).

Savino Del Bene groupage per Singapore, con prosecuzioni per Manila, Bangkok, Jakarta, Kaoushiung, Chittagong, Madras, Penang, Port Kelang, Surabaya e principali porti Far East - servizio groupage settimanale. (Del Bene Livorno 0586 433111/Del Bene Firenze 055 72901/Del Bene Milano 02 55301666/Del Bene Treviso 0422 55332).

Savino Del Bene groupage per Busan - servizio groupage settimanale. (Del Bene Livorno 0586 433111/Del Bene Firenze 055 72901/Del Bene Milano 02 55301666/Del Bene Treviso 0422 55332).

Danzas groupage servizio decadale per Kobe, Nagoya, Osaka, Tokyo, Yokohama, Melbourne, Sydney - servizio settimanale per Bangkok, Busan, Hong Kong, Giacarta, Penang, Port Kelang, Singapore - (Danzas 0586 942266).

Servizio FCL-FCL (Grey Carrier Container Line) per PR China, Far East, South East Asia, South Paficic, Australia, New Zealand, specializzato in rotabili, heavy lifts - container oog per porti secondari via Singapore e Hong Kong - (Hugo Trumpy 0586 814758).

Servizio (Global) per Singapore - servizio convenzionale - (Mediterranean Sea Agency 0586 884712).

Servizio (Maersk Line) per Singapore (diretto), Port Kelang, Belawan, Deli, Penang, Bangkok, Surabaya, Giacarta, Kompong Som, Ho Chi Minh Ville, Semarang, Hong Kong (diretto), Manila, Keelung, Kaohsiung, Beijing, Dalian, Fuzhou, Xingang, Jiangmen, Zhangjagang, Shanghai, Shekou, Shantou, Shenzhen, Zhanjiang, Qingdao, Huang Pu, Guangzhou, Nantong, Xiamen, Cebu, Davao, Busan, Nagoya, Tokyo (diretto), Naha, Otaru, Shimizu, Yokohama, Kobe (diretto), Hiroshima, Hakata, Moji, Osaka, Shimizu (diretto), Australia, Nuova Zelanda - contenitori - (Maersk Italia 0586 823511).

Servizio (Wallenius Lines) per Fremantle, Melbourne, Port Kembla, Brisbane, Auckland, Noumea, Papeete - (Medov 0586 276311).

Servizio (Hyundai) per Singapore, Hong Kong, Tokyo, Nagoya, Kobe, Kaohsiung, Busan - tutto contenitori - (CSA 02 334111).

Servizio (Hamburg Süd) per Melbourne, Sydney, Aukland - tutto contenitori - (Hamburg Süd Agency Central Italy 0586 250111).

18-7 Mn. YM WARRANTY (IMO 9757228) (Yang Ming) per Fos, Pireo, Singapore, Hong Kong, Busan, Qingdao, Ningbo, Shanghai-Ningbo, Kaohsiung, Shekou, tutto contenitori: servizio MD2 (Yang Ming 0586 266411 – 0187 021161 – 010 5991371).

1-8 Mn. ONE MILLAU (IMO 9706736) (Yang Ming) per Fos, Pireo, Singapore, Hong Kong, Busan, Qingdao, Ningbo, Shanghai- Ningbo, Kaohsiung, Shekou, tutto contenitori: servizio MD2 (Yang Ming 0586 266411 – 0187 021161 – 010 5991371).

8-8 Mn. ULSAN EXPRESS (IMO 9613020) (Yang Ming) per Fos, Pireo, Singapore, Hong Kong, Busan, Qingdao, Ningbo, Shanghai-Ningbo, Kaohsiung, Shekou, tutto contenitori: servizio MD2 (Yang Ming 0586 266411 – 0187 021161 – 010 5991371).

15-8 Mn. T.B.N. (Yang Ming) per Fos, Pireo, Singapore, Hong Kong, Busan, Qingdao, Ningbo, Shanghai- Ningbo, Kaohsiung, Shekou, tutto contenitori: servizio MD2 (Yang Ming 0586 266411 – 0187 021161 – 010 5991371).

22-8 Mn. AL DHAIL (IMO 9732307) (Yang Ming) per Fos, Pireo, Singapore, Hong Kong, Busan, Qingdao, Ningbo, Shanghai- Ningbo, Kaohsiung, Shekou, tutto contenitori: servizio MD2 (Yang Ming 0586 266411 – 0187 021161 – 010 5991371).

Austral
S. T. C. s.r.l.
Agenti
CTN
COMPAGNIE TUNISIENNE DE NAVIGATION

Servizio bisettimanale
diretto da Livorno
per Tunisi (Rades)
Rotabili - Containers - Merce varia su Mafis

Per informazioni e noli rivolgersi
LIVORNO - Via Uffizio dei Grani, 9 - Tel. 0586 883566 - Fax 0586 892387 - e-mail: austral@austral.it

le prossime partenze da Genova

NORD EUROPA

SERVIZIO (Fesco Esf Baltic Container Services) da/per San Pietroburgo (via Rotterdam). Partenze giornaliere da Melzo/Verona/Novara/Busto Arsizio (tt 11/12 giorni). (Fesco Mediterranean Agency 0586 271711).

NORD AFRICA - FRANCIA SPAGNA - PORTOGALLO

SERVIZIO (Grimaldi Lines) per Malta, servizio ro-ro, trailer. (L.V. Ghianda 0586 82681).

SERVIZIO DECADALE DIRETTO (Arkas Line) per Las Palmas, Tenerife. (Arkas Italia 010 8463711/0586 421030).

SERVIZIO (Tarros) per Algeri, Orano, Tripoli, Misurata, Khoms, Bengasi, Freeport, Casablanca, Setubal, Sousse, Sfax. (Tarros 0187 5371).

C.T.M. ITALIA servizio decadale contenitori completi e groupage per Santa Cruz de Tenerife, Las Palmas, Arrecife. (C.T.M. 0586 940501).

SERVIZIO SETTIMANALE (I. Messina) per Malta, Tuni si, ro-ro, contenitori, convenzionale. (I. Messina 010 53961).

SERVIZIO SETTIMANALE (Alfa Italia srl) Contenitori completi e Groupage per La Palmas - Tenerife - Fuerteventura - Lanzarote. (Alfa Italia srl 0586 219022).

SERVIZIO GROUPAGE per Algeri, Tripoli, Tunisi, Las Palmas, Tenerife, Casablanca, Malta. (CSA 02 33411422/0586 82631).

SERVIZIO SETTIMANALE containers completi e groupage per Isole Canarie, Isole Baleari. (Transworld International 0586 210444).

SERVIZIO (Carwil Line) per Casablanca, servizio ro-ro, contenitori e convenzionale. (Multi Marine Services 010 2462761).

SERVIZIO (CMA CGM) per Malta, tutto contenitori. (CMA CGM Italy 010 59671).

SERVIZIO GROUPAGE DIRETTO (Combi Line) per Casablanca. (Combi Line 02 2130871).

SERVIZIO (Hanjin) per Barcellona, Valencia, tutto contenitori. (Hanjin Italy 010 86161).

SERVIZIO (Hanjin) per Fos, tutto contenitori - (Hanjin Italy 010 86161).

SERVIZIO (Maersk Line) per Barcellona, Valencia, tutto contenitori. (Maersk Italia 010 20961).

SERVIZIO (Evergreen Line) per Tripoli, Misurata, servizio contenitori. (Evergreen Shipping Ag. Italy 010 5991371).

SERVIZIO (Boluda Lines) per Valencia, Las Palmas, Santa Cruz de Tenerife, Santa Cruz de La Palma, Arrecife de Lanzarote, Fuerteventura, Palma de Mallorca, Mahon, Agadir, Melilla, Dakhla, tutto contenitori - (Containers Agencies 0586 271711).

SERVIZIO (Safmarine) per Port Tangier Mediterranee, Algeciras, Valencia, Barcellona, contenitori. (Safmarine 010 - 253571).

SERVIZIO (UASC) per Fos, Barcellona, Valencia, Algeciras. (UASAC 010 59631).

SERVIZIO (Melfi Marine) per Halifax, prosecuzioni per Montreal e Toronto, servizio tutto contenitori. (Gastaldi 010 5999778).

SERVIZIO (Zim Lines) per Barcellona, Tarragona, Valencia, servizio contenitori. (Zim Italia 010 640511).

SERVIZIO (Arkas Line) per Algeri. (Arkas Italia 010 8463711/0586 421030).

SERVIZIO (Hamburg Sud) per Algeri, contenitori. (Hamburg Sud Italia 010 60691).

15-7 Mn. RHODOS (IMO 9635652) (Marfret) per Fos, Barcelona, Valencia, Algeri, Tangeri, Algeciras, tutto contenitori. (A.E.M. 010 576701).

17-7 Mn. VIENNA EXPRESS (IMO 9450416) (Yang Ming) per Barcelona, Valencia, New York Maher Terminal, Norfolk (VA - USA), Savannah, Miami, Fos, servizio ro-ro, contenitori, convenzionale: service AL6 USA (Yang Ming 010 5991371).

17-7 Mn. YM WIND (IMO 9708461) (Hyundai) per La Spezia, Fos Sur Mer, Genova, Pireo, Singapore, Hong Kong, Pusan, Qingdao, Shanghai, Ningbo, Kaohsiung, Shekou, Singapore, Pireo, servizio ro-ro, contenitori, convenzionale: service MD2 – Mediterranean Service 2 (CSA 010 65441, 02 334111).

17-7 Mn. YM WIND (IMO 9708461) (Yang Ming) per Fos, Pireo, Singapore, Hong Kong, Busan, Qingdao, Ningbo, Shanghai, (Tmnl Yangshan), Ningbo, Kaohsiung, Shekou, servizio ro-ro, contenitori, convenzionale: service MD2 (Yang Ming 010 5991371).

19-7 Mn. MSC ABIDJAN (IMO 9618264) (MSC) per Rades, Tripoli, Bengasi, Khoms, Misurata, tutto contenitori: servizio 16. (Aldo Spadoni 0586 248111/Le Navi 010 64721).

19-7 Mn. COSCO DENMARK (IMO 9516478) (Evergreen Line) per Barcellona, Valencia, tutto contenitori: Service MD2 (Evergreen Shipping Ag. 010 531311).

19-7 Mn. COSCO DENMARK (IMO 9516478) (Cosco) per Barcellona, Valencia, servizio contenitori: Service AEM1 (Coscon Italy 010 27071).

19-7 Mn. JOLLY BLUE (IMO 9180205) (I. Messina) per Tunisi, servizio ro-ro, contenitori, convenzionale. (I. Messina 010 53961).

20-7 Mn. CORELLI (IMO 9126766) (Tarros) per Casablanca, Setubal: GREAT PENDULUM SERVICE/West Loop – Italy-Spain-Morocco-Portugal Service. (Tarros 0187 5371).

20-7 Mn. CORELLI (IMO 9126766) (Arkas Line) per Casablanca, Setubal. (Arkas Italia 010 8463711/0586 421030).

21-7 Mn. MSC SHAULA (IMO 9036002) (MSC) per Las Palmas, Santa Cruz de Tenerife, Lanzarote, Fuerteventura, tutto contenitori: servizio 17. (Aldo Spadoni 0586 248111/Le Navi 010 64721).

21-7 Mn. MIRO (IMO 5236771) (I. Messina) per Malta, Tripoli, Misurata, Alessandria, servizio contenitori. (I. Messina 010 53961).

22-7 Mn. LA SUPERBA (IMO 9214276) (I. Messina) per Tunisi, servizio ro-ro, contenitori, convenzionale. (I. Messina 010 53961).

22-7 Mn. BARBARA (IMO 9437050) (Marfret) per Fos, Barcelona, Valencia, Algeri, Tangeri, Algeciras, tutto contenitori. (A.E.M. 010 576701).

23-7 Mn. YM WARRANTY (IMO 9757228) (Hyundai) per La Spezia, Fos Sur Mer, Genova, Pireo, Singapore, Hong Kong, Pusan, Qingdao, Shanghai, Ningbo, Kaohsiung, Shekou, Singapore, Pireo, servizio ro-ro, contenitori, convenzionale: service MD2 – Mediterranean Service 2 (CSA 010 65441, 02 334111).

24-7 Mn. OOCL EUROPE (IMO 9300805) (Yang Ming) per Barcelona, Valencia, New York Maher Terminal, Norfolk (VA - USA), Savannah, Miami, Fos, servizio ro-ro, contenitori, convenzionale: service AL6 USA (Yang Ming 010 5991371).

24-7 Mn. MIRO (IMO 5236771) (Tarros) per Malta, Misurata, Tripoli. (Tarros 0187 5371).

25-7 Mn. YM WARRANTY (IMO 9757228) (Yang Ming) per Fos, Pireo, Singapore, Hong Kong, Busan, Qingdao, Ningbo, Shanghai, (Tmnl Yangshan), Ningbo, Kaohsiung, Shekou, servizio ro-ro, contenitori, convenzionale: service MD2 (Yang Ming 010 5991371).

26-7 Mn. MSC JEONGMIN (IMO 9720471) (MSC) per Rades, Tripoli, Bengasi, Khoms, Misurata, tutto contenitori: servizio 16. (Aldo Spadoni 0586 248111/Le Navi 010 64721).

26-7 Mn. HOLANDIA (IMO 9204506) (I. Messina) per Algeri, servizio ro-ro, contenitori, convenzionale. (I. Messina 010 53961).

26-7 Mn. JOLLY BLUE (IMO 9180205) (I. Messina) per Tunisi, servizio ro-ro, contenitori, convenzionale. (I. Messina 010 53961).

27-7 Mn. MANHATTAN BRIDGE (IMO 9689615) (Hyundai) per Damietta, Barcellona, Valencia, Tangier, Genova, Damietta, Jeddah, Singapore, Hong Kong, Qingdao, Pusan, Shanghai (Tmnl Yangshan), Ningbo, Shekou, servizio ro-ro, contenitori, convenzionale: service MD1 – Mediterranean Service 1 (CSA 010 65441, 02 334111).

27-7 Mn. MANHATTAN BRIDGE (IMO 9689615) (Yang Ming) per Damietta, Jeddah, Singapore, Hong Kong, Qingdao, Pusan, Shanghai (Tmnl Yangshan), Ningbo, Shekou, servizio ro-ro, contenitori, convenzionale: service MD1 (Yang Ming 010 5991371).

28-7 Mn. MSC SANDRA (IMO 9203954) (MSC) per Las Palmas, Santa Cruz de Tenerife, Lanzarote, Fuerteventura, tutto contenitori: servizio 17. (Aldo Spadoni 0586 248111/Le Navi 010 64721).

29-7 Mn. VENTO DI TRAMONTANA (IMO 8203622) (Arkas Line) per Casablanca, Setubal. (Arkas Italia 010 8463711/0586 421030).

29-7 Mn. VENTO DI TRAMONTANA (IMO 8203622) (Tarros) per Casablanca, Setubal: GREAT PENDULUM SERVICE/West Loop – Italy-Spain-Morocco-Portugal Service. (Tarros 0187 5371).

29-7 Mn. KRISTINA (IMO 9641223) (Marfret) per Fos, Barcelona, Valencia, Algeri, Tangeri, Algeciras, tutto contenitori. (A.E.M. 010 576701).

31-7 Mn. CHICAGO EXPRESS (IMO 9295268) (Yang Ming) per Barcelona, Valencia, New York Maher Terminal, Norfolk (VA - USA), Savannah, Miami, Fos, servizio ro-ro, contenitori, convenzionale: service AL6 USA (Yang Ming 010 5991371).

2-8 Mn. TITAN (IMO 9547219) (Evergreen Line) per Barcellona, Valencia, tutto contenitori: Service MD2 (Evergreen Shipping Ag. 010 531311).

2-8 Mn. TITAN (IMO 9547219) (Cosco) per Barcellona, Valencia, servizio contenitori: Service AEM1 (Coscon Italy 010 27071).

2-8 Mn. MILANO BRIDGE (IMO 9757187) (Yang Ming) per Damietta, Jeddah, Singapore, Hong Kong, Qingdao, Pusan, Shanghai (Tmnl Yangshan), Ningbo, Shekou, servizio ro-ro, contenitori, convenzionale: service MD1 (Yang Ming 010 5991371).

2-8 Mn. JOLLY BLUE (IMO 9180205) (I. Messina) per Tunisi, servizio ro-ro, contenitori, convenzionale. (I. Messina 010 53961).

2-8 Mn. MILANO BRIDGE (IMO 9757187) (Hyundai) per Damietta, Barcellona, Valencia, Tangier, Genova, Damietta, Jeddah, Singapore, Hong Kong, Qingdao, Pusan, Shanghai (Tmnl Yangshan), Ningbo, Shekou, servizio ro-ro, contenitori, convenzionale: service MD1 – Mediterranean Service 1 (CSA 010 65441, 02 334111).

4-8 Mn. MSC DONATA (IMO 9237151) (MSC) per Las Palmas, Santa Cruz de Tenerife, Lanzarote, Fuerteventura, tutto contenitori: servizio 17. (Aldo Spadoni 0586 248111/Le Navi 010 64721).

4-8 Mn. HOLANDIA (IMO 9204506) (I. Messina) per Algeri, servizio ro-ro, contenitori, convenzionale. (I. Messina 010 53961).

5-8 Mn. OLIVIA I (IMO 9686912) (Marfret) per Fos, Barcelona, Valencia, Tangeri, Algeciras, tutto contenitori. (A.E.M. 010 576701).

6-8 Mn. GRANDE CAMEROON (IMO 9377482) (Grimaldi) per Livorno, Salerno, Casablanca, Nouakchott, Dakar, Conakry, Abidjan, Tema, Lome, Cotonou, Lagos, Douala, Dakar, Valencia, Marseille: service Mediterranean Express Service. (Grimaldi 010 8567291).

7-8 Mn. JULIUS S (IMO 9294018) (Melfi Marine) per Bilbao, Barcellona, Valencia, Algeciras, Lisbona, tutto contenitori. (Sefimar 010 544571).

7-8 Mn. ONE MILLAU (IMO 9706736) (Hyundai) per La Spezia, Fos Sur Mer, Genova, Pireo, Singapore, Hong Kong, Pusan, Qingdao, Shanghai, Ningbo, Kaohsiung, Shekou, Singapore, Pireo, servizio ro-ro, contenitori, convenzionale: service MD2 – Mediterranean Service 2 (CSA 010 65441, 02 334111).

7-8 Mn. BREMEN EXPRESS (IMO 9343728) (Yang Ming) per Barcelona, Valencia, New York Maher Terminal, Norfolk (VA - USA), Savannah, Miami, Fos, servizio ro-ro, contenitori, convenzionale: service AL6 USA (Yang Ming 010 5991371).

9-8 Mn. ONE MILLAU (IMO 9706736) (Yang Ming) per Fos, Pireo, Singapore, Hong Kong, Busan, Qingdao, Ningbo, Shanghai, (Tmnl Yangshan), Ningbo, Kaohsiung, Shekou, servizio ro-ro, contenitori, convenzionale: service MD2 (Yang Ming 010 5991371).

9-8 Mn. JOLLY BLUE (IMO 9180205) (I. Messina) per Tunisi, servizio ro-ro, contenitori, convenzionale. (I. Messina 010 53961).

11-8 Mn. VENTO DI MAESTRALE (IMO 9255751) (Arkas Line) per Casablanca, Setubal. (Arkas Italia 010 8463711/0586 421030).

11-8 Mn. VENTO DI MAESTRALE (IMO 9255751) (Tarros) per Casablanca, Setubal: GREAT PENDULUM SERVICE/West Loop – Italy-Spain-Morocco-Portugal Service. (Tarros 0187 5371).

11-8 Mn. MIRO (IMO 5236771) (I. Messina) per Malta, Tripoli, Misurata, Alessandria, servizio contenitori. (I. Messina 010 53961).

12-8 Mn. ALEXIS (IMO 9686900) (Marfret) per Fos, Barcelona, Valencia, Tangeri, Algeciras, tutto contenitori. (A.E.M. 010 576701).

13-8 Mn. ULSAN EXPRESS (IMO 9613020) (Hyundai) per La Spezia, Fos Sur Mer, Genova, Pireo, Singapore, Hong Kong, Pusan, Qingdao, Shanghai, Ningbo, Kaohsiung, Shekou, Singapore, Pireo, servizio ro-ro, contenitori, convenzionale: service MD2 – Mediterranean Service 2 (CSA 010 65441, 02 334111).

14-8 Mn. ULSAN EXPRESS (IMO 9613020) (Yang Ming) per Fos, Pireo, Singapore, Hong Kong, Busan, Qingdao, Ningbo, Shanghai, (Tmnl Yangshan), Ningbo, Kaohsiung, Shekou, servizio ro-ro, contenitori, convenzionale: service MD2 (Yang Ming 010 5991371).

14-8 Mn. CMA CGM NABUCCO (IMO 9299630) (Yang Ming) per Barcelona, Valencia, New York Maher Terminal, Norfolk (VA - USA), Savannah, Miami, Fos, servizio ro-ro, contenitori, convenzionale: service AL6 USA (Yang Ming 010 5991371).

14-8 Mn. CMA CGM NABUCCO (IMO 9299630) (Yang Ming) per Barcelona, Valencia, New York Maher Terminal, Norfolk (VA - USA), Savannah, Miami, Fos, servizio ro-ro, contenitori, convenzionale: service AL6 USA (Yang Ming 010 5991371).

16-8 Mn. THALASSA PISTIS (IMO 9665619) (Evergreen Line) per Barcellona, Valencia, tutto contenitori: Service MD2 (Evergreen Shipping Ag. 010 531311).

16-8 Mn. THALASSA PISTIS (IMO 9665619) (Cosco) per Barcellona, Valencia, servizio contenitori: Service AEM1 (Coscon Italy 010 27071).

16-8 Mn. HOLANDIA (IMO 9204506) (I. Messina) per Algeri, servizio ro-ro, contenitori, convenzionale. (I. Messina 010 53961).

16-8 Mn. JEBEL ALI (IMO 9525936) (Hyundai) per Damietta, Barcellona, Valencia, Tangier, Genova, Damietta, Jeddah, Singapore, Hong Kong, Qingdao, Pusan, Shanghai (Tmnl Yangshan), Ningbo, Shekou, servizio ro-ro, contenitori, convenzionale: service MD1 – Mediterranean Service 1 (CSA 010 65441, 02 334111).

16-8 Mn. JEBEL ALI (IMO 9525936) (Yang Ming) per Damietta, Jeddah, Singapore, Hong Kong, Qingdao, Pusan, Shanghai (Tmnl Yangshan), Ningbo, Shekou, servizio ro-ro, contenitori, convenzionale: service MD1 (Yang Ming 010 5991371).

16-8 Mn. JOLLY BLUE (IMO 9180205) (I. Messina) per Tunisi, servizio ro-ro, contenitori, convenzionale. (I. Messina 010 53961).

16-8 Mn. MIRO (IMO 5236771) (Tarros) per Malta, Misurata, Tripoli. (Tarros 0187 5371).

16-8 Mn. REPUBBLICA DEL BRASILE (IMO 9138422) (Grimaldi) per Livorno, Salerno, Casablanca, Nouakchott, Dakar, Conakry, Abidjan, Tema, Lome, Cotonou, Lagos, Douala, Dakar, Valencia, Marseille: service Mediterranean Express Service. (Grimaldi 010 8567291).

ALBANIA - ISRAELE - EGITTO LEVANTE - MAR NERO

SERVIZIO GROUPAGE per Alexandria, Port Said, Limassol, Beirut, Lattakia, Istanbul. (CSA 02 33411422/0586 82631).

SERVIZIO GROUPAGE DIRETTO (Combi Line) per Alexandria, Beirut. (Combi Line 02 2130871).

SERVIZIO (Tarros) per Alexandria, Port Said, Pireo, Thessaloniki, Beirut, Costanza, Odessa, Poti, Novorossiysk, Lattakia, Izmir, Gemlik, Evyap, Istanbul, Marport, Hayderpasa, Gebze, Yilport, Mersin. (Tarros 0187 5371).

SERVIZIO (CMA CGM) per Damietta, Odessa, Poti, tutto contenitori. (CMA CGM Italy 010 59671).

SERVIZIO (Hyundai) per Port Said, Suez, tutto contenitori. (CSA 010 65441).

SERVIZIO (Borchard) per Pireo, Istanbul (Haydarpasa, Ambarli), Izmir, Limassol, Mersin, tutto contenitori. (Cosulich 010 27151).

SERVIZIO (MISC) per Port Said. (Fremura 0586 846111).

SERVIZIO DECADALE (I. Messina) per Alexandria, Beirut, servizio ro-ro, contenitori, convenzionale. (I. Messina 010 53961).

SERVIZIO (China Shipping Container Line) per Damietta, tutto contenitori. (China Shipping Agency 010 56071).

SERVIZIO (Hanjin) per Suez, tutto contenitori. (Hanjin Italy 010 86161).

SERVIZIO (Safmarine) per Port Said, Suez Canal, contenitori. (Safmarine 010 - 253571).

SERVIZIO (Evergreen Line) per Pireo, Suez, tutto contenitori. (Evergreen Shipping Ag. 010 531311).

SERVIZIO (Cosco) per Pireo, contenitori - (Coscon Italy 010 27071).

17-7 Mn. SOLSTICE N (IMO 9303778) (MSC) per Gioa Tauro, Thessaloniki, Evyap, Tekirdag, Constanta, Novorossiysk, Gebze, Istanbul, Gemlik, Aliaga – servizio 18 - tutto contenitori. (Aldo Spadoni 0586 248111/Le Navi 010 64721).

17-7 Mn. ASIATIC ISLAND (IMO 9366483) (Cosco) per Ashdod, Haifa, contenitori: Service MFS (Coscon Italy 010 27071).

17-7 Mn. ASIATIC ISLAND (IMO 9366483) (Zim Lines) per Ashdod, Haifa, Fos, Genoa, Naples (via Haifa per Kumport, Haydarpasa, Limassol, Odessa, Costanza, Pireo, Izmir, Mersin, Varna, Burgas, Novorossiysk), tutto contenitori: Line TYR. (Zim Italia 010 640511).

18-7 Mn. VENTO DI SCIROCCO (IMO 9216365) (Tarros) per Gemlik, Gebze, Istanbul, Aliaga, servizio ro-ro contenitori. (Tarros 0187 5371).

18-7 Mn. VENTO DI SCIROCCO (IMO 9216365) (Arkas Line) per Gemlik, Yilport (Gebze), Istanbul, Aliaga. Accettiamo carico via Istanbul Marport per: Odessa, Varna, Poti, Novorossiysk, Burgas, Costanza, Samsun, Evyap, Iskenderun, Antalya, Ashdod, Port Said West, Beirut, Famagosta, Salonicco. (Arkas Italia 010 8463711/0586 421030).

19-7 Mn. MSC ABIDJAN (IMO 9618264) (MSC) per Mersin, Antalya, Iskenderun (servizio diretto), Istanbul, Gebze, Gemlik, Pireo, Salonicco, Heraklion, Volos, Lattakia, Alexandria, Port Said, Novorossisk, Costanza, Varna/Burgas, Odessa, Illichevsk, Poti, Limassol, Beirut, tutto contenitori. (Aldo Spadoni 0586 248111/Le Navi 010 64721).

19-7 Mn. COSCO DENMARK (IMO 9516478) (Evergreen Line) per Fos, Valencia, Pireo, Suez Canal, Jeddah, Colombo, Singapore, Hong Kong, Qingdao, Shanghai, Ningbo, Kaohsiung, Yantian, tutto contenitori: Service MD2 (Evergreen Shipping Ag. 010 531311).

19-7 Mn. COSCO DENMARK (IMO 9516478) (Cosco) per Fos, Valencia, Pireo, Colombo, Singapore, Hong Kong, Qingdao, Shanghai (Yangshan), Ningbo, Kaohsiung, Yantian, contenitori: Service AEM1 (Coscon Italy 010 27071).

20-7 Mn. VENTO DI MAESTRALE (IMO 9255751) (Arkas Line) per Pireo, Istanbul (Marport), Yilport (Gebze), Mersin, Beirut, Alexandria Old Port. Accettiamo carico via Istanbul Marport per: Odessa, Varna, Poti, Novorossiysk, Burgas, Costanza, Samsun, Evyap, Iskenderun, Antalya, Ashdod, Port Said West, Famagosta, Salonicco, Khoms, Oran. Accettiamo carico via Mersin per: Lattakia, Ashdod, Haifa, Alexandria El Dekheila. Accettiamo carico via Pireo per: Haydarpasa. (Arkas Line 010 8463711/0586 421030).

20-7 Mn. VENTO DI MAESTRALE (IMO 9255751) (Tarros) per Pireo, Istanbul, Gebze, Mersin, Beirut, Alexandria, tutto contenitori. (Tarros 0187 5371).

21-7 Mn. CSCL BRISBANE (IMO 9290139) (Yang Ming) per Algeciras, New York Norfolk, Savannah, Algeciras, Haifa, AICT in Dekheila Port, Mersin, Aliaga, Piraeus, servizio ro-ro, contenitori, convenzionale: service EMA – East Mediterranean America (Yang Ming 010 5991371).

22-7 Mn. JOLLY PERLA (IMO 9578969) (I. Messina) per Alessandria, Beyrout, Gemlik, Gebze, Istanbul, Izmir, servizio ro-ro, contenitori, convenzionale. (I. Messina 010 53961).

23-7 Mn. TROUPER (IMO 9326952) (Cosco) per Ashdod, Haifa, contenitori: Service MFS (Coscon Italy 010 27071).

23-7 Mn. TROUPER (IMO 9326952) (Zim Lines) per Ashdod, Haifa, Fos, Genoa, Naples (via Haifa per Kumport, Haydarpasa, Limassol, Odessa, Costanza, Pireo, Izmir, Mersin, Varna, Burgas, Novorossiysk), tutto contenitori: Line TYR. (Zim Italia 010 640511).

24-7 Mn. MSC NILGUN (IMO 9051492) (MSC) per Gioa Tauro, Thessaloniki, Evyap, Tekirdag, Constanta, Novorossiysk, Gebze, Istanbul, Gemlik, Aliaga – servizio 18 - tutto contenitori. (Aldo Spadoni 0586 248111/Le Navi 010 64721).

25-7 Mn. BAHRI JEDDAH (IMO 9626522) (Bahri) per Iskenderun, Alexandria, Suez Canal, Jeddah, Port Sudan, Djibouti, Sohar, Jebel Ali, Abu Dhabi, Dammam, Mundra, Mumbai, Ennore: Service East Bound. (Delta Ag. Marittima 0586 274431).

25-7 Mn. MARGUERITE A (IMO 9305893) (Tarros) per Gemlik, Gebze, Istanbul, Aliaga, servizio ro-ro contenitori. (Tarros 0187 5371).

25-7 Mn. MARGUERITE A (IMO 9305893) (Arkas Line) per Gemlik, Yilport (Gebze), Istanbul, Aliaga. Accettiamo carico via Istanbul Marport per: Odessa, Varna, Poti, Novorossiysk, Burgas, Costanza, Samsun, Evyap, Iskenderun, Antalya, Ashdod, Port Said West, Beirut, Famagosta, Salonicco. (Arkas Italia 010 8463711/0586 421030).

26-7 Mn. MSC JEONGMIN (IMO 9720471) (MSC) per Mersin, Antalya, Iskenderun (servizio diretto), Istanbul, Gebze, Gemlik, Pireo, Salonicco, Heraklion, Volos, Lattakia, Alexandria, Port Said, Novorossisk, Costanza, Varna/Burgas, Odessa, Illichevsk, Poti, Limassol, Beirut, tutto contenitori. (Aldo Spadoni 0586 248111/Le Navi 010 64721).

28-7 Mn. YM EXPRESS (IMO 9496628) (Yang Ming) per Algeciras, New York Norfolk, Savannah, Algeciras, Haifa, AICT in Dekheila Port, Mersin, Aliaga, Piraeus, servizio ro-ro, contenitori, convenzionale: service EMA – East Mediterranean America (Yang Ming 010 5991371).

29-7 Mn. PINARA (IMO 9289063) (Arkas Line) per Pireo, Istanbul (Marport), Yilport (Gebze), Mersin, Beirut, Alexandria Old Port. Accettiamo carico via Istanbul Marport per: Odessa, Varna, Poti, Novorossiysk, Burgas, Costanza, Samsun, Evyap, Iskenderun, Antalya, Ashdod, Port Said West, Famagosta, Salonicco, Khoms, Oran. Accettiamo carico via Mersin per: Lattakia, Ashdod, Haifa, Alexandria El Dekheila. Accettiamo carico via Pireo per: Haydarpasa. (Arkas Line 010 8463711/0586 421030).

29-7 Mn. PINARA (IMO 9289063) (Tarros) per Pireo, Istanbul, Gebze, Mersin, Beirut, Alexandria, tutto contenitori. (Tarros 0187 5371).

31-7 Mn. MSC AMERICA (IMO 9008603) (MSC) per Gioa Tauro, Thessaloniki, Evyap, Tekirdag, Constanta, Novorossiysk, Gebze, Istanbul, Gemlik, Aliaga – servizio 18 - tutto contenitori. (Aldo Spadoni 0586 248111/Le Navi 010 64721).

31-7 Mn. ASIATIC ISLAND (IMO 9366483) (Cosco) per Ashdod, Haifa, contenitori: Service MFS (Coscon Italy 010 27071).

31-7 Mn. ASIATIC ISLAND (IMO 9366483) (Zim Lines) per Ashdod, Haifa, Fos, Genoa, Naples (via Haifa per Kumport, Haydarpasa, Limassol, Odessa, Costanza, Pireo, Izmir, Mersin, Varna, Burgas, Novorossiysk), tutto contenitori: Line TYR. (Zim Italia 010 640511).

2-8 Mn. TITAN (IMO 9547219) (Evergreen Line) per Fos, Valencia, Pireo, Suez Canal, Jeddah, Colombo, Singapore, Hong Kong, Qingdao, Shanghai, Ningbo, Kaohsiung, Yantian, tutto contenitori: Service MD2 (Evergreen Shipping Ag. 010 531311).

2-8 Mn. TITAN (IMO 9547219) (Cosco) per Fos, Valencia, Pireo, Colombo, Singapore, Hong Kong, Qingdao, Shanghai (Yangshan), Ningbo, Kaohsiung, Yantian, contenitori: Service AEM1 (Coscon Italy 010 27071).

2-8 Mn. VENTO DI SCIROCCO (IMO 9216365) (Tarros) per Gemlik, Gebze, Istanbul, Aliaga, servizio ro-ro contenitori. (Tarros 0187 5371).

2-8 Mn. VENTO DI SCIROCCO (IMO 9216365) (Arkas Line) per Gemlik, Yilport (Gebze), Istanbul, Aliaga. Accettiamo carico via Istanbul Marport per: Odessa, Varna, Poti, Novorossiysk, Burgas, Costanza, Samsun, Evyap, Iskenderun, Antalya, Ashdod, Port Said West, Beirut, Famagosta, Salonicco. (Arkas Italia 010 8463711/0586 421030).

4-8 Mn. BILBAO BRIDGE (IMO 9492701) (Yang Ming) per Algeciras, New York Norfolk, Savannah, Algeciras, Haifa, AICT in Dekheila Port, Mersin, Aliaga, Piraeus, servizio ro-ro, contenitori, convenzionale: service EMA – East Mediterranean America (Yang Ming 010 5991371).

6-8 Mn JOLLY TITANIO (IMO 9547219) (I. Messina) per Alessandria, Beyrout, Gemlik, Gebze, Istanbul, Izmir, servizio ro-ro, contenitori, convenzionale. (I. Messina 010 53961).

6-8 Mn. TROUPER (IMO 9326952) (Cosco) per Ashdod, Haifa, contenitori: Service MFS (Coscon Italy 010 27071).

6-8 Mn. TROUPER (IMO 9326952) (Zim Lines) per Ashdod, Haifa, Fos, Genoa, Naples (via Haifa per Kumport, Haydarpasa, Limassol, Odessa, Costanza, Pireo, Izmir, Mersin, Varna, Burgas, Novorossiysk), tutto contenitori: Line TYR. (Zim Italia 010 640511).

8-8 Mn. CORELLI (IMO 9126766) (Arkas Line) per Pireo, Istanbul (Marport), Yilport (Gebze), Mersin, Beirut, Alexandria Old Port. Accettiamo carico via Istanbul Marport per: Odessa, Varna, Poti, Novorossiysk, Burgas, Costanza, Samsun, Evyap, Iskenderun, Antalya, Ashdod, Port Said West, Famagosta, Salonicco, Khoms, Oran. Accettiamo carico via Mersin per: Lattakia, Ashdod, Haifa, Alexandria El Dekheila. Accettiamo carico via Pireo per: Haydarpasa. (Arkas Line 010 8463711/0586 421030).

8-8 Mn. CORELLI (IMO 9126766) (Tarros) per Pireo, Istanbul, Gebze, Mersin, Beirut, Alexandria, tutto contenitori. (Tarros 0187 5371).

9-8 Mn. MARGUERITE A (IMO 9305893) (Tarros) per Gemlik, Gebze, Istanbul, Aliaga, servizio ro-ro contenitori. (Tarros 0187 5371).

9-8 Mn. MARGUERITE A (IMO 9305893) (Arkas Line) per Gemlik, Yilport (Gebze), Istanbul, Aliaga. Accettiamo carico via Istanbul Marport per: Odessa, Varna, Poti, Novorossiysk, Burgas, Costanza, Samsun, Evyap, Iskenderun, Antalya, Ashdod, Port Said West, Beirut, Famagosta, Salonicco. (Arkas Italia 010 8463711/0586 421030).

11-8 Mn. MIRO (IMO 5236771) (I. Messina) per Alessandria, Beyrout, Gemlik, Gebze, Istanbul, Izmir, servizio ro-ro, contenitori, convenzionale. (I. Messina 010 53961).

14-8 Mn. ASIATIC ISLAND (IMO 9366483) (Cosco) per Ashdod, Haifa, contenitori: Service MFS (Coscon Italy 010 27071).

14-8 Mn. ASIATIC ISLAND (IMO 9366483) (Zim Lines) per Ashdod, Haifa, Fos, Genoa, Naples (via Haifa per Kumport, Haydarpasa, Limassol, Odessa, Costanza, Pireo, Izmir, Mersin, Varna, Burgas, Novorossiysk), tutto contenitori: Line TYR. (Zim Italia 010 640511).

15-8 Mn. BAHRI ABHA (IMO 9620944) (Bahri) per Iskenderun, Alexandria, Suez Canal, Jeddah, Port Sudan, Djibouti, Sohar, Jebel Ali, Abu Dhabi, Dammam, Mundra, Mumbai, Ennore: Service East Bound. (Delta Ag. Marittima 0586 274431).

16-8 Mn. THALASSA PISTIS (IMO 9665619) (Evergreen Line) per Fos, Valencia, Pireo, Suez Canal, Jeddah, Colombo, Singapore, Hong Kong, Qingdao, Shanghai, Ningbo, Kaohsiung, Yantian, tutto contenitori: Service MD2 (Evergreen Shipping Ag. 010 531311).

16-8 Mn. THALASSA PISTIS (IMO 9665619) (Cosco) per Fos, Valencia, Pireo, Colombo, Singapore, Hong Kong, Qingdao, Shanghai (Yangshan), Ningbo, Kaohsiung, Yantian, contenitori: Service AEM1 (Coscon Italy 010 27071).

16-8 Mn. VENTO DI SCIROCCO (IMO 9216365) (Tarros) per Gemlik, Gebze, Istanbul, Aliaga, servizio ro-ro contenitori. (Tarros 0187 5371).

16-8 Mn. VENTO DI SCIROCCO (IMO 9216365) (Arkas Line) per Gemlik, Yilport (Gebze), Istanbul, Aliaga. Accettiamo carico via Istanbul Marport per: Odessa, Varna, Poti, Novorossiysk, Burgas, Costanza, Samsun, Evyap, Iskenderun, Antalya, Ashdod, Port Said West, Beirut, Famagosta, Salonicco. (Arkas Italia 010 8463711/0586 421030).

16-8 Mn. VENTO DI TRAMONTANA (IMO 8203622) (Arkas Line) per Pireo, Istanbul (Marport), Yilport (Gebze), Mersin, Beirut, Alexandria Old Port. Accettiamo carico via Istanbul Marport per: Odessa, Varna, Poti, Novorossiysk, Burgas, Costanza, Samsun, Evyap, Iskenderun, Antalya, Ashdod, Port Said West, Famagosta, Salonicco, Khoms, Oran. Accettiamo carico via Mersin per: Lattakia, Ashdod, Haifa, Alexandria El Dekheila. Accettiamo carico via Pireo per: Haydarpasa. (Arkas Line 010 8463711/0586 421030).

16-8 Mn. VENTO DI TRAMONTANA (IMO 8203622) (Tarros) per Pireo, Istanbul, Gebze, Mersin, Beirut, Alexandria, tutto contenitori. (Tarros 0187 5371).

AFRICA: ORIENTALE OCCIDENTALE DEL SUD - MAR ROSSO

SERVIZIO DECADALE (Arkas Line) per Nouakchott, Nouadhibou, Laayoune, Dakhla (via Las Palmas). (Arkas Italia 010 8463711/0586 421030).

SERVIZIO (CMA CGM) per Gedda, trasbordi per Aqaba, Hodeida, Port Sudan, Ryadh, tutto contenitori. (CMA CGM Italy 010 59671).

SERVIZIO (I. Messina) per Aqaba, Gibuti (via feeder Jeddah), Port Sudan, Massawa, ro-ro, contenitori, convenzionale. (I. Messina 010 53961).

SERVIZIO SETTIMANALE (I. Messina) per Jeddah, ro-ro, contenitori, convenzionale. (I. Messina 010 53961).

SERVIZIO (I. Messina) per Mombasa, Dar es Salam, Durban, Maputo (via feeder Durban), Cape Town, servizio ro-ro, contenitori, convenzionale. (I. Messina 010 53961).

SERVIZIO FEEDER (Safmarine) per Gedda, tutto contenitori. (Safmarine Italia 010 253571).

SERVIZIO GROUPAGE per Durban, Cape Town, Gedda, Aqaba, Port Louis. (CSA 02 33411422/0586 82631).

SERVIZIO SETTIMANALE (Transinsular Line) per Capo Verde, Guinea Bissau, Madeira, Azzorre; polizze di carico dirette per Mindelo, Praia, Sal, Boavista, Sao Nicolau, Brava, Maio, Santo Antao, Guinea Bissau, Madeira, Azzorre. (Finseas 010 593261).

SERVIZIO (CMA CGM) per Mombasa, Dar es Salaam, Tanga, Zanzibar, Beira, Maputo, Nacala, servizio tutto contenitori. (CMA CGM Italy 010 59671).

SERVIZIO (CMA CGM) per Dakar, Lomè, Cotonou. (CMA CGM Italy 010 59671).

SERVIZIO (Maersk Line) per Jeddah, tutto contenitori. (Maersk Italia 010 20961).

SERVIZIO (CMA CGM) per Dakar, Abidjan, Tema, Douala, Nouackott, Nouadibou, Praia, Mindelo, Monrovia, Freetown, Conakry, Guinea Bissau, Lomè, Cotonou, Lagos, Onne Port, Bata, Malabo, Libreville, Port Gentil, Pointe Noire, Matadi, Boma, Luanda, Cabinda, Lobito, Soyo, Namibe. (CMA CGM Italy 010 59671).

SERVIZIO (OT Africa Line) per Dakar, Conakry, San Pedro, Abidjan, Lomè, Tema, via Tangeri, prosecuzioni per Pointe Noire, Luanda, Nouackott, Banjul, Freetown, Monrovia, Lagos, Cotonou, via Abidjan, prosecuzioni per Soyo, Boma, Matadi, Libreville, tutto contenitori. (Cambiaso e Risso 010 5710204).

SERVIZIO (UASC) per Jeddah. (UASAC 010 59631).

SERVIZIO (Safmarine) per Jeddah, contenitori. (Safmarine 010 - 253571).

SERVIZIO (UASC) per Lagos, (Apapa), Cotonou, Tema, Abidjan. (UASAC 010 59631).

17-7 Mn. YM WIND (IMO 9708461) (Hyundai) per La Spezia, Fos Sur Mer, Genova, Pireo, Singapore, Hong Kong, Pusan, Qingdao, Shanghai, Ningbo, Kaohsiung, Shekou, Singapore, Pireo, servizio ro-ro, contenitori, convenzionale: service MD2 – Mediterranean Service 2 (CSA 010 65441, 02 334111).

19-7 Mn. MSC ABIDJAN (IMO 9618264) (MSC) per King Abdullah, Aqaba, Gibuti, Port Sudan, Hodeidah, Aden (e prosecuzioni interne), Mombasa, Dar es Salaam (e prosecuzioni interne), Tanga Zanzibar, Mogadiscio, Berbera. Servizio 7. (Aldo Spadoni 0586 248111/Le Navi 010 64721).

21-7 Mn. MSC SHAULA (IMO 9036002) (MSC) per Cape Town, Port Elizabeth, Durban, Walvis Bay, East London, Maputo, Beira, Nacala (e prosecuzioni interne). Tema, Abidjan, Dakar, San Pedro, Takoradi, Cotonou, Lomè, Douala, Lagos, Apapa, Tin Can Island, Conakry, Bissau, Luanda, Lobito, Namibe, Nouackhott, Nouadibou, Praia, Mindelo. Servizio 10. (Aldo Spadoni 0586 248111/Le Navi 010 64721).

24-7 Mn. JOLLY VANADIO (IMO 9668972) (I. Messina) per Aqaba,

RACCOLTI DAL CONSORZIO NAZIONALE ECOLIGHT

Rifiuti elettronici 2019 quasi 25 mila tonnellate

Il consorzio nazionale per i RAEE presenta il Rapporto Sociale: più di 350 le tonnellate gestite con strumenti di prossimità e tassi di recupero superiori al 90%

MILANO – Quasi 25 mila tonnellate di rifiuti elettronici gestiti nel 2019 con un tasso di recupero ben superiore al 90% e oltre 350 tonnellate raccolte attraverso strumenti di prossimità. Ecolight, il consorzio nazionale no profit per la gestione dei rifiuti da apparecchiature elettriche ed elettroniche (RAEE), presenta il Rapporto Sociale, documento che sintetizza l'attività svolta l'anno scorso e dal quale emerge una grande attenzione al tema della sostenibilità. «La sostenibilità, che dà anche il titolo al nostro undicesimo Rapporto Sociale, è equilibrio», premette il presidente di Ecolight, Walter Camarda. «Un comportamento, un'azione, una scelta per essere sostenibile deve tenere conto del proprio impatto ambientale e di quello economico; stare quindi in equilibrio. Ecolight opera con questa consapevolezza da oltre 15 anni, coinvolgendo non solamente tutti gli attori della filiera RAEE, ma anche stimolando aziende e cittadini a conferire correttamente i loro rifiuti elettronici affinché possano essere gestiti in una logica di economia circolare».

Forte delle 1.900 aziende consorziate, Ecolight nel corso del 2019 ha garantito un servizio puntuale e capillare con oltre 27 mila missioni, concentrate soprattutto nella raccolta dei rifiuti elettronici di piccole dimensioni come cellulari, frullatori, ferri da stiro e lampadine a risparmio energetico. «L'impegno ha confermato il ruolo leader del consorzio nella raccolta dei RAEE appartenenti ai raggruppamenti R4 ed R5», osserva il direttore generale di Ecolight, Giancarlo Dezio. «L'operatività è stata garantita non solamente attraverso il Centro di Coordinamento RAEE, ma anche con lo sviluppo di progetti che sono andati al servizio della Distribuzione. Attraverso il cosiddetti Uno contro Uno e Uno contro Zero, i negozi sono chiamati ad un ruolo importante nella raccolta dei rifiuti hi-tech. Il Consorzio, che ha servito oltre 3.100 punti vendita, ha gestito oltre 320 tonnellate di RAEE che sono stati consegnati in negozio - o ritirati al domicilio dell'acquirente nel caso di consegna a casa - al momento dell'acquisto di un prodotto elettronico di equivalente funzionalità. Inoltre, attraverso le nostre 30 EcoIsole che sono state posizionate in corrispondenza di importanti punti vendita e in spazi di grande afflusso, abbiamo intercettato quasi 30 mila persone che hanno conferito più di 37 tonnellate di piccoli RAEE».

La sostenibilità dell'azione del Consorzio è stata inoltre supportata da elevati tassi di recupero. «Abbiamo superato il 92% in peso». Spiega Dezio: «Questo significa che per ogni 10 tonnellate raccolte, più di 9 sono state avviate ad un processo di recupero di materia. Nell'ottica di una concreta economia circolare, questo ci ha permesso di re-immettere sul mercato come materie prime seconde più di 9.800 tonnellate di allumino, metalli ferrosi e non ferrosi, oltre 5.700 tonnellate di materie plastiche e quasi 1.000 tonnellate di vetro, tutte ottenute da processi di trattamenti dei RAEE». In questa prospettiva si inserisce anche l'impegno nel progetto sostenuto dal Ministero dell'Ambiente e sviluppato con il dipartimento di Ingegneria meccanica e industriale dell'Università di Brescia e Stena Recycling, che ha portato ad un miglioramento qualitativo e quantitativo dei processi di recupero delle plastiche contenute nei piccoli RAEE.

Nonostante l'avvio del 2020, con l'emergenza Covid e il lockdown, abbia registrato un calo dei volumi di raccolta, che nei primi cinque mesi dell'anno si è attestato intorno al 10% rispetto allo stesso periodo del 2019, Ecolight conferma la volontà di proseguire nella tutela dell'ambiente e nel sostegno alle aziende. «Anche se gli obiettivi europei, che l'anno scorso indicavano il target del 65%, sono abbastanza lontani, la strada intrapresa dal sistema Italia nella raccolta dei RAEE è positiva. Occorre proseguire nel contrastare i canali paralleli di raccolta dei RAEE che non danno garanzie di corretta gestione e di rispetto ambientale e nel sensibilizzare i cittadini all'importanza di conferire correttamente i loro prodotti elettronici non più funzionanti, magari potenziando ulteriormente gli strumenti per una raccolta di prossimità offerti dalla Distribuzione e diffondendo maggiormente le EcoIsole».

Ecolight - Costituito nel 2004, è uno dei maggiori sistemi collettivi per la gestione dei RAEE, delle pile e degli accumulatori. Il consorzio Ecolight raccoglie quasi 1.900 aziende ed opera in una logica di contenimento dei costi e rispetto per l'ambiente. È stato inoltre il primo sistema collettivo in Italia ad avere le certificazioni di qualità ISO 9001 e ISO 14001. È punto di riferimento per la grande distribuzione (GDO) e tratta tutte le tipologie di RAEE. www.ecolight.it.

120 YEARS Anniversary — YOUR PARTNER SINCE 1899
SAVINO DEL BENE®
Global Logistics and Forwarding Company
Con noi il tuo business non ha confini
Direzione Generale: Savino Del Bene S.p.A.
Via del Botteghino, 24/26/28A 50018 Scandicci (FI) – Italy | Ph.: +39 055 52191
www.savinodelbene.com | headquarters@savinodelbene.com

le prossime partenze da Genova

Jeddah, Djibouti, servizio ro-ro, contenitori, convenzionale. (I. Messina 010 53961).

24-7 Mn. ATHENA (IMO 9275361) (Cosco) per Castellon, Valencia, Algeciras, Dakar, Tincan Island, Tema, Abidjan, contenitori: Service MAF1 (Cosco Italy 010 27071).

25-7 Mn. YM WARRANTY (IMO 9757228) (Hyundai) per La Spezia, Fos Sur Mer, Genova, Pireo, Singapore, Hong Kong, Pusan, Qingdao, Shanghai, Ningbo, Kaohsiung, Shekou, Singapore, Pireo, servizio ro-ro, contenitori, convenzionale: service MD2 – Mediterranean Service 2 (CSA 010 65441, 02 334111).

25-7 Mn. BAHRI JEDDAH (IMO 9626522) (Bahri) per Iskenderun, Alexandria, Suez Canal, Jeddah, Port Sudan, Djibouti, Sohar, Jebel Ali, Abu Dhabi, Dammam, Mundra, Mumbai, Ennore: Service East Bound. (Delta Ag. Marittima 0586 274431).

26-7 Mn. MSC JEONGMIN (IMO 9720471) (MSC) per King Abdullah, Aqaba, Gibuti, Port Sudan, Hodeidah, Aden (e prosecuzioni interne), Mombasa, Dar es Salaam (e prosecuzioni interne), Tanga Zanzibar, Mogadiscio, Berbera. Servizio 7. (Aldo Spadoni 0586 248111/Le Navi 010 64721).

27-7 Mn. MANHATTAN BRIDGE (IMO 9689615) (Hyundai) per Damietta, Barcellona, Valencia, Tangier, Genova, Damietta, Jeddah, Singapore, Hong Kong, Qingdao, Pusan, Shanghai (Tmnl Yangshan), Ningbo, Shekou, servizio ro-ro, contenitori, convenzionale: service MD1 – Mediterranean Service 1 (CSA 010 65441, 02 334111).

28-7 Mn. MSC SANDRA (IMO 9203954) (MSC) per Cape Town, Port Elizabeth, Durban, Walvis Bay, East London, Maputo, Beira, Nacala (e prosecuzioni interne). Tema, Abidjan, Dakar, San Pedro, Takoradi, Cotonou, Lomè, Douala, Lagos, Apapa, Tin Can Island, Conakry, Bissau, Luanda, Lobito, Namibe, Nouackhott, Nouadibou, Praia, Mindelo. Servizio 10. (Aldo Spadoni 0586 248111/Le Navi 010 64721).

28-7 Mn. MSC JENNY (IMO 8709169) (I. Messina) per Dakar, Lagos, Tema, Takoradi, Abidjan, servizio contenitori. (I. Messina 010 53961).

2-8 Mn. MILANO BRIDGE (IMO 9757187) (Hyundai) per Damietta, Barcellona, Valencia, Tangier, Genova, Damietta, Jeddah, Singapore, Hong Kong, Qingdao, Pusan, Shanghai (Tmnl Yangshan), Ningbo, Shekou, servizio ro-ro, contenitori, convenzionale: service MD1 – Mediterranean Service 1 (CSA 010 65441, 02 334111).

4-8 Mn. MSC DONATA (IMO 9237151) (MSC) per Cape Town, Port Elizabeth, Durban, Walvis Bay, East London, Maputo, Beira, Nacala (e prosecuzioni interne). Tema, Abidjan, Dakar, San Pedro, Takoradi, Cotonou, Lomè, Douala, Lagos, Apapa, Tin Can Island, Conakry, Bissau, Luanda, Lobito, Namibe, Nouackhott, Nouadibou, Praia, Mindelo. Servizio 10. (Aldo Spadoni 0586 248111/Le Navi 010 64721).

6-8 Mn. GRANDE CAMEROON (IMO 9377482) (Grimaldi) per Livorno, Salerno, Casablanca, Nouakchott, Dakar, Conakry, Abidjan, Tema, Lome, Cotonou, Lagos, Douala, Dakar, Valencia, Marseille: service Mediterranean Express Service. (Grimaldi 010 8567291).

7-8 Mn. ONE MILLAU (IMO 9706736) (Hyundai) per La Spezia, Fos Sur Mer, Genova, Pireo, Singapore, Hong Kong, Pusan, Qingdao, Shanghai, Ningbo, Kaohsiung, Shekou, Singapore, Pireo, servizio ro-ro, contenitori, convenzionale: service MD2 – Mediterranean Service 2 (CSA 010 65441, 02 334111).

8-8 Mn. IRENES RAINBOW (IMO 9303780) (I. Messina) per Dakar, Lagos, Tema, Takoradi, Abidjan, servizio contenitori. (I. Messina 010 53961).

9-8 Mn. JOLLY DIAMANTE (IMO 9578957) (I. Messina) per Aqaba, Jeddah, Djibouti, servizio ro-ro, contenitori, convenzionale. (I. Messina 010 53961).

12-8 Mn. CSCL MONTEVIDEO (IMO 9385984) (I. Messina) per Dakar, Lagos, Tema, Takoradi, Abidjan, servizio contenitori. (I. Messina 010 53961).

14-8 Mn. ULSAN EXPRESS (IMO 9613020) (Hyundai) per La Spezia, Fos Sur Mer, Genova, Pireo, Singapore, Hong Kong, Pusan, Qingdao, Shanghai, Ningbo, Kaohsiung, Shekou, Singapore, Pireo, servizio ro-ro, contenitori, convenzionale: service MD2 – Mediterranean Service 2 (CSA 010 65441, 02 334111).

15-8 Mn. BAHRI ABHA (IMO 9620944) (Bahri) per Iskenderun, Alexandria, Suez Canal, Jeddah, Port Sudan, Djibouti, Sohar, Jebel Ali, Abu Dhabi, Dammam, Mundra, Mumbai, Ennore: Service East Bound. (Delta Ag. Marittima 0586 274431).

16-8 Mn. JEBEL ALI (IMO 9525936) (Hyundai) per Damietta, Barcellona, Valencia, Tangier, Genova, Damietta, Jeddah, Singapore, Hong Kong, Qingdao, Pusan, Shanghai (Tmnl Yangshan), Ningbo, Shekou, servizio ro-ro, contenitori, convenzionale: service MD1 – Mediterranean Service 1 (CSA 010 65441, 02 334111).

16-8 Mn. REPUBBLICA DEL BRASILE (IMO 9138422) (Grimaldi) per Livorno, Salerno, Casablanca, Nouakchott, Dakar, Conakry, Abidjan, Tema, Lome, Cotonou, Lagos, Douala, Dakar, Valencia, Marseille: service Mediterranean Express Service. (Grimaldi 010 8567291).

CANADA - GRANDI LAGHI

SERVIZIO GROUPAGE SETTIMANALE (Combi Line) per Montreal, Toronto, Vancouver. (Combi Line 02 2130871).

SERVIZIO (MSC) per Montreal e prosecuzioni interne (via Valencia), servizio contenitori. (Aldo Spadoni 0586 248111/Le Navi 010 64721).

SERVIZIO (Evergreen Line) per Vancouver, tutto contenitori. (Evergreen Shipping Ag. 010 531311).

SERVIZIO (Hapag Lloyd) per Montreal, tutto contenitori. (Hapag Lloyd Italia 010 254901).

SERVIZIO (China Shipping Container Lines) per Halifax, tutto contenitori. (China Shipping Agency 010 56071).

SERVIZIO (Zim Lines) per Halifax, Montreal, Toronto, Vancouver, tutto contenitori. (Zim Italia 010 640511).

SERVIZIO (Hapag Lloyd) per Montreal, tutto contenitori. (Hapag Lloyd Italia 010 254901).

19-7 Mn. TOKYO EXPRESS (IMO 9193290) (Hamburg Sud) per Seattle, Vancouver, Portland, tutto contenitori. (Hamburg Sud Italia 010 60691).

20-7 Mn. MSC ANNICK (IMO 9169122) (MSC) per Montreal, tutto contenitori. Servizio 6. (Aldo Spadoni 0586 248111/Le Navi 010 64721).

26-7 Mn. SEOUL EXPRESS (IMO 9193305) (Hamburg Sud) per Seattle, Vancouver, Portland, tutto contenitori. (Hamburg Sud Italia 010 60691).

27-7 Mn. MSC MARTINA (IMO 9060637) (MSC) per Montreal, tutto contenitori. Servizio 6. (Aldo Spadoni 0586 248111/Le Navi 010 64721).

2-8 Mn. DIMITRA C (IMO 9250995) (Hamburg Sud) per Seattle, Vancouver, Portland, tutto contenitori. (Hamburg Sud Italia 010 60691).

3-8 Mn. MSC ELA (IMO 9282259) (MSC) per Montreal, tutto contenitori. Servizio 6. (Aldo Spadoni 0586 248111/Le Navi 010 64721).

7-8 Mn. JULIUS S (IMO 9294018) (Melfi Marine) per Canada e Messico. Barcellona, Valencia, Lisboa, Halifax, Altamira, Veracruz, Mariel. Tutto contenitori.

9-8 Mn. DUESSELDORF EXPRESS (IMO 9143556) (Hamburg Sud) per Seattle, Vancouver, Portland, tutto contenitori. (Hamburg Sud Italia 010 60691).

10-8 Mn. MSC BRIANNA (IMO 9103685) (MSC) per Montreal, tutto contenitori. Servizio 6. (Aldo Spadoni 0586 248111/Le Navi 010 64721).

16-8 Mn. T.B.N. (Hamburg Sud) per Seattle, Vancouver, Portland, tutto contenitori. (Hamburg Sud Italia 010 60691).

STATI UNITI PORTI ATLANTICI

SERVIZIO REGOLARE per Boston, contenitori completi e groupage. (Speed Transport 02 376761).

SERVIZIO GROUPAGE per New York, Chicago, USA E/C. (CSA 02 33411422/0586 82631).

SERVIZIO GROUPAGE SETTIMANALE (Combi Line) per New York, Chicago, Baltimora, Philadelphia. (Combi Line 02 2130871).

SERVIZIO (Maersk Line) per Newark, Norfolk, Savannah, tutto contenitori. (Maersk Italia 010 20961).

SERVIZIO SETTIMANALE per New York, Norfolk, Savannah, Charleston, Miami, servizio contenitori. (Oceanexpress 0586 839863).

SERVIZIO (China Shipping Container Lines) per New York, Norfolk, Savannah, tutto contenitori. (China Shipping Agency 010 56071).

SERVIZIO (Hapag Lloyd) per Newark, Charleston, tutto contenitori. (Hapag Lloyd Italia 010 254901).

SERVIZIO (Zim Lines) per New York, Norfolk, Savannah, Charleston, Portland, tutto contenitori. (Zim Italia 010 640511).

15-7 Mn. VIENNA EXPRESS (IMO 9450416) (Cosco) per New York, Norfolk, Savannah, Miami, contenitori: Service MENA (Cosco Italy 010 27071).

17-7 Mn. VIENNA EXPRESS (IMO 9450416) (Zim Lines) per La Spezia, Fos, New York, Savannah (GA), Norfolk, Miami, tutto contenitori: Line ZCI. (Zim Italia 010 640511).

17-7 Mn. VIENNA EXPRESS (IMO 9450416) (Yang Ming) per Barcelona, Valencia, New York Maher Terminal, Norfolk (VA - USA), Savannah, Miami, Fos, servizio ro-ro, contenitori, convenzionale: service AL6 USA (Yang Ming 010 5991371).

17-7 Mn. MSC TORONTO (IMO 9299525) (MSC) per New York, Baltimore, Norfolk, Charleston, Savannah (e prosecuzioni interne). Hamilton via NY, tutto contenitori. Servizio 1. (Aldo Spadoni 0586 248111/Le Navi 010 64721).

21-7 Mn. CSCL BRISBANE (IMO 9290139) (Yang Ming) per Algeciras, New York Norfolk, Savannah, Algeciras, Haifa, AICT in Dekheila Port, Mersin, Aliaga, Piraeus, servizio ro-ro, contenitori, convenzionale: service EMA – East Mediterranean America (Yang Ming 010 5991371).

22-7 Mn. OOCL EUROPE (IMO 9300805) (Cosco) per New York, Norfolk, Savannah, Miami, contenitori: Service MENA (Cosco Italy 010 27071).

23-7 Mn. OOCL EUROPE (IMO 9300805) (Zim Lines) per La Spezia, Fos, New York, Savannah (GA), Norfolk, Miami, tutto contenitori: Line ZCI. (Zim Italia 010 640511).

24-7 Mn. GSL KALLIOPI (IMO 9285689) (MSC) per New York, Baltimora, Norfolk, Charleston, Savannah (e prosecuzioni interne). Hamilton via NY, tutto contenitori. Servizio 1. (Aldo Spadoni 0586 248111/Le Navi 010 64721).

24-7 Mn. OOCL EUROPE (IMO 9300805) (Yang Ming) per Barcelona, Valencia, New York Maher Terminal, Norfolk (VA - USA), Savannah, Miami, Fos, servizio ro-ro, contenitori, convenzionale: service AL6 USA (Yang Ming 010 5991371).

28-7 Mn. YM EXPRESS (IMO 9496628) (Yang Ming) per Algeciras, New York Norfolk, Savannah, Algeciras, Haifa, AICT in Dekheila Port, Mersin, Aliaga, Piraeus, servizio ro-ro, contenitori, convenzionale: service EMA – East Mediterranean America (Yang Ming 010 5991371).

29-7 Mn. CHICAGO EXPRESS (IMO 9295268) (Cosco) per New York, Norfolk, Savannah, Miami, contenitori: Service MENA (Cosco Italy 010 27071).

30-7 Mn. CHICAGO EXPRESS (IMO 9295268) (Zim Lines) per La Spezia, Fos, New York, Savannah (GA), Norfolk, Miami, tutto contenitori: Line ZCI. (Zim Italia 010 640511).

31-7 Mn. MSC MARIA ELENA (IMO 9304423) (MSC) per New York, Baltimora, Norfolk, Charleston, Savannah (e prosecuzioni interne). Bermuda, Hamilton via NY, tutto contenitori. Servizio 1. (Aldo Spadoni 0586 248111/Le Navi 010 64721).

31-7 Mn. CHICAGO EXPRESS (IMO 9295268) (Yang Ming) per Barcelona, Valencia, New York Maher Terminal, Norfolk (VA - USA), Savannah, Miami, Fos, servizio ro-ro, contenitori, convenzionale: service AL6 USA (Yang Ming 010 5991371).

4-8 Mn. BILBAO BRIDGE (IMO 9492701) (Yang Ming) per Algeciras, New York Norfolk, Savannah, Algeciras, Haifa, AICT in Dekheila Port, Mersin, Aliaga, Piraeus, servizio ro-ro, contenitori, convenzionale: service EMA – East Mediterranean America (Yang Ming 010 5991371).

6-8 Mn. BREMEN EXPRESS (IMO 9343728) (Zim Lines) per La Spezia, Fos, New York, Savannah (GA), Norfolk, Miami, tutto contenitori: Line ZCI. (Zim Italia 010 640511).

7-8 Mn. ASTRID SCHULTE (IMO 9398230) (MSC) per New York, Baltimora, Norfolk, Charleston, Savannah (e prosecuzioni interne). Hamilton via NY, tutto contenitori. Servizio 1. (Aldo Spadoni 0586 248111/Le Navi 010 64721).

7-8 Mn. BREMEN EXPRESS (IMO 9343728) (Yang Ming) per Barcelona, Valencia, New York Maher Terminal, Norfolk (VA - USA), Savannah, Miami, Fos, servizio ro-ro, contenitori, convenzionale: service AL6 USA (Yang Ming 010 5991371).

14-8 Mn. CPO HAMBURG (IMO 9450375) (MSC) per New York, Baltimore, Norfolk, Charleston, Savannah (e prosecuzioni interne). Bermuda, Hamilton via NY, tutto contenitori. Servizio 1. (Aldo Spadoni 0586 248111/Le Navi 010 64721).

14-8 Mn. CMA CGM NABUCCO (IMO 9299630) (Yang Ming) per Barcelona, Valencia, New York Maher Terminal, Norfolk (VA - USA), Savannah, Miami, Fos, servizio ro-ro, contenitori, convenzionale: service AL6 USA (Yang Ming 010 5991371).

14-8 Mn. CMA CGM NABUCCO (IMO 9299630) (Zim Lines) per La Spezia, Fos, New York, Savannah (GA), Norfolk, Miami, tutto contenitori: Line ZCI. (Zim Italia 010 640511).

18-8 Mn. CSCL SYDNEY (IMO 9290103) (Yang Ming) per Algeciras, New York Norfolk, Savannah, Algeciras, Haifa, AICT in Dekheila Port, Mersin, Aliaga, Piraeus, servizio ro-ro, contenitori, convenzionale: service EMA – East Mediterranean America (Yang Ming 010 5991371).

GOLFO USA C. AMERICA - PACIFICO

SERVIZIO GROUPAGE DIRETTO (Combi Line) per Los Angeles, Miami, Altamura, Veracruz, Cristobal, El Salvador, Guatemala, Rio Haina, San Josè, San Juan. (Combi Line 02 2130871).

SERVIZIO GROUPAGE per Los Angeles, San Francisco, Seattle. (Shipping Services Italia 02 69433300/0586 846111/010 60521/041 2711109).

SERVIZIO REGOLARE per Miami, La Guayra, Puerto Cabello, Barranquilla, Cartagena, Buenaventura, Rio Haina, Puerto Limon, Colon, S.T. di Castilla, Veracruz, Altamira, contenitori completi e groupage. (Speed Transport 02 376761).

C.T.M. ITALIA servizio quindicinale contenitori completi e groupage per Altamira, Vera Cruz, San Juan de Puerto Rico, Santo Domingo, La Habana, San Thomas de Castilla, Puerto Cortez, Panama, Salvador, Puerto Limon, Managua, Cartagena, La Guayra, Guayaquil, Valparaiso, Callao. (C.T.M. 0586 940501).

SERVIZIO GROUPAGE NVOCC per La Guayra, Cartagena, Callao, Guatemala City, Puerto Cortez, San Salvador, Managua, St. José, Panama City/Colon, Rio Haina, Santo Domingo. (Shipping Services Italia 02 69433300/0586 846111/010 60521/041 2711109).

SERVIZIO GROUPAGE per Los Angeles, USA West Coast, Miami, Caraibi, Veracruz, Altamira, Guayaquil, Cartagena, Buenaventura, San Antonio, Callao, La Paz, La Guayra, Puerto Cabello. (CSA 02 33411422/0586 82631).

SERVIZIO GROUPAGE settimanale (Tropical Shipping) per Puertorico, Martinica, Guadalupe, Aruba, Curacao, Jamaica, Guyana, Costarica, El Salvador, Panama, Guatemala, Honduras, Nicaragua, Suriname, Venezuela. (CSA 010 65441).

SERVIZIO (CMA CGM) per Los Angeles, Oackland, tutto contenitori. (CMA CGM Italy 010 59671).

SERVIZIO (China Shipping Container Lines) per Miami, Los Angeles, tutto contenitori. (China Shipping Ag. 010 56071).

SERVIZIO (Maersk Line) per Savannah, Port Everglades, Houston, New Orleans, tutto contenitori. (Maersk Italia 010 20961).

SERVIZIO (Safmarine) per Los Angeles, Tacoma, tutto contenitori. (Safmarine Italia 010 253571).

SERVIZIO (Zim Lines) per Houston, Port Everglades, tutto contenitori. (Zim Italia 010 640511).

SERVIZIO (Hapag Lloyd) per Cartagena (Kingston, Puerto Quetzal, Santo Thomas de Castilla, Puerto Cortez, Caucedo, Puerto Cabello, Guayaquil, Puerto au Prince, La Guayra, Port of Spain, Barranquilla, Puerto Limon, Callao. Valparaiso, Paita, Oranjestad, Belize, Willemstad, via Cartagena), Manzanillo/Messico, Los Angeles, Oakland, Vancouver, Portland, tutto contenitori. (Hapag Lloyd Italia 010 254901).

SERVIZIO (Kestrel) per Anguilla, Antigua, Barbados, Dominica, Grenada, Guyana, Nevis, Saint Barths, Saint Croix, Saint Kitts, Saint Lucia, Saint Marteen, Saint Thomas, Saint Vincent, Tortola, Trinidad, Virgin Gorda, contenitori, refrigerati. (CSA 010 65441).

SERVIZIO (Kestrel) per Nassau, Georgetown, Grand Turk, Providenciales, tutto contenitori. (CSA 010 65441).

SERVIZIO (Thorco Shipping) per Puerto Cabello, servizio quindicinale, carichi break bulk e heavy lift. (Thorco Shipping 0586 502800).

SERVIZIO (Yang Ming Line) per Miami, tutto contenitori. (Yang Ming Italy 010 5991371).

SERVIZIO (Cosco) per Miami, tutto contenitori. (Cosco Italy 010 27071).

15-7 Mn. RHODOS (IMO 9635652) (Marfret) per Pointe a Pitre, Fort de France, Cartagena, Manzanillo, Puerto Moin, Turbo, tutto contenitori. (A.E.M. 010 576701).

19-7 Mn. TOKYO EXPRESS (IMO 9193290) (Zim Lines) per Fos, Barcelona, Valencia, Los Angeles, Oakland (CA), Los Angeles, Lisboa, Tangeri, Valencia, Cagliari, tutto contenitori: Line MPS. (Zim Italia 010 640511).

19-7 Mn. TOKYO EXPRESS (IMO 9193290) (CCNI) per Cartagena, Manzanillo, Los Angeles, Oakland, servizio tutto contenitori. (Hamburg Süd Italia 010 60691).

19-7 Mn. TOKYO EXPRESS (IMO 9193290) (Hamburg Süd) per Cartagena, Manzanillo, Los Angeles, Oakland, servizio tutto contenitori. (Hamburg Süd Italia 010 60691).

22-7 Mn. BARBARA (IMO 9437050) (Marfret) per Pointe a Pitre, Fort de France, Cartagena, Manzanillo, Puerto Moin, Turbo, tutto contenitori. (A.E.M. 010 576701).

26-7 Mn. SEOUL EXPRESS (IMO 9193305) (CCNI) per Cartagena, Manzanillo, Los Angeles, Oakland, servizio tutto contenitori. (Hamburg Süd Italia 010 60691).

26-7 Mn. SEOUL EXPRESS (IMO 9193305) (Hamburg Süd) per Cartagena, Manzanillo, Los Angeles, Oakland, servizio tutto contenitori. (Hamburg Süd Italia 010 60691).

29-7 Mn. KRISTINA (IMO 9641223) (Marfret) per Pointe a Pitre, Fort de France, Cartagena, Manzanillo, Puerto Moin, Turbo, tutto contenitori. (A.E.M. 010 576701).

2-8 Mn. DIMITRA C (IMO 9250995) (CCNI) per Cartagena, Manzanillo, Los Angeles, Oakland, servizio tutto contenitori. (Hamburg Süd Italia 010 60691).

2-8 Mn. DIMITRA C (IMO 9250995) (Hamburg Süd) per Cartagena, Manzanillo, Los Angeles, Oakland, servizio tutto contenitori. (Hamburg Süd Italia 010 60691).

2-8 Mn. HOBBY HUNTER (IMO 9440825) (Zim Lines) per Fos, Barcelona, Valencia, Los Angeles, Oakland (CA), Los Angeles, Lisboa, Tangeri, Valencia, Cagliari, tutto contenitori: Line MPS. (Zim Italia 010 640511).

5-8 Mn. OLIVIA I (IMO 9686912) (Marfret) per Pointe a Pitre, Fort de France, Cartagena, Manzanillo, Puerto Moin, Turbo, tutto contenitori. (A.E.M. 010 576701).

7-8 Mn. JULIUS S (IMO 9294018) (Melfi Marine) per Canada e Messico. Barcellona, Valencia, Lisboa, Halifax, Altamira, Veracruz, Mariel. Tutto contenitori.

7-8 Mn. DUESSELDORF EXPRESS (IMO 9143556) (Zim Lines) per Fos, Barcelona, Valencia, Los Angeles, Oakland (CA), Los Angeles, Lisboa, Tangeri, Valencia, Cagliari, tutto contenitori: Line MPS. (Zim Italia 010 640511).

9-8 Mn. DUESSELDORF EXPRESS (IMO 9143556) (CCNI) per Cartagena, Manzanillo, Los Angeles, Oakland, servizio tutto contenitori. (Hamburg Süd Italia 010 60691).

9-8 Mn. DUESSELDORF EXPRESS (IMO 9143556) (Hamburg Süd) per Cartagena, Manzanillo, Los Angeles, Oakland, servizio tutto contenitori. (Hamburg Süd Italia 010 60691).

12-8 Mn. ALEXIS (IMO 9686900) (Marfret) per Pointe a Pitre, Fort de France, Cartagena, Manzanillo, Puerto Moin, Turbo, tutto contenitori. (A.E.M. 010 576701).

16-8 Mn. SEOUL EXPRESS (IMO 9193305) (Zim Lines) per Fos, Barcelona, Valencia, Los Angeles, Oakland (CA), Los Angeles, Lisboa, Tangeri, Valencia, Cagliari, tutto contenitori: Line MPS. (Zim Italia 010 640511).

16-8 Mn. T.B.N. (CCNI) per Cartagena, Manzanillo, Los Angeles, Oakland, servizio tutto contenitori. (Hamburg Süd Italia 010 60691).

16-8 Mn. T.B.N. (Hamburg Süd) per Cartagena, Manzanillo, Los Angeles, Oakland, servizio tutto contenitori. (Hamburg Süd Italia 010 60691).

16-8 Mn IRENES WAVE (IMO 9331165) (Zim Lines) per Fos, Barcelona, Valencia, Los Angeles, Oakland (CA), Los Angeles, Lisboa, Tangeri, Valencia, Cagliari, tutto contenitori: Line MPS. (Zim Italia 010 640511).

SUD AMERICA

SERVIZIO DIRETTO SETTIMANALE (General Export) per Santos, Buenos Aires, Veracruz, Cartagena e relative prosecuzioni. (General Export 0586 836011).

SERVIZIO GROUPAGE SETTIMANALE (Combi Line) per Montevideo, Asuncion. (Combi Line 02 2130871).

SERVIZIO GROUPAGE DIRETTO (Combi Line) per Montevideo, Buenos Aires, Santos, Rio Grande, Rio de Janeiro, San Antonio, Callao, Guayaquill. (Combi Line 02 2130871).

C.T.M. ITALIA servizio quindicinale contenitori completi e groupage per Buenos Aires, Santos. (C.T.M. 0586 94051).

SERVIZIO GROUPAGE quindicinale per Montevideo, Buenos Aires e località interne door to door. (Unitrans Freight System 0586 888336).

SERVIZIO REGOLARE per Buenos Aires, Santos, Montevideo, contenitori completi e groupage (Speed Transport 02 376761).

SERVIZIO GROUPAGE per Buenos Aires, Santos, Rio de Janeiro, Paranagua. (Shipping Services Italia srl Nvocc 02 69433300/0586 846111/010 60521/041 2711109).

SERVIZIO GROUPAGE per Paranagua, Rio Grande do Sul, Rio de Janeiro, Santos, Buenos Aires, Montevideo, Asuncion. (CSA 02 33411422/0586 82631).

SERVIZIO (Zim Lines) per Rio de Janeiro, Santos, Buenos Aires, Montevideo, Pecem, Rio Grande, Sao Francesco, tutto contenitori. (Zim Italia 010 640511).

SERVIZIO fcl settimanale per Antofagasta, Arica, Buenaventura, Callao, Cartagena, Guanta, Guayaquil, Iquique, Iquitos, La Guayra, Leticia, Maracaibo, Puerto Cabello, San Antonio, San Vicente, Valparaiso. (Oceanexpress 0586 839863).

SERVIZIO (Thorco Shipping) per Rio de Janeiro, Santos, Vitoria, Rio Grande, servizio quindicinale carichi break bulk e heavy lift. (Thorco Shipping Italia 0586 502800).

17-7 Mn. IRENES WAVE (IMO 9331165) (Zim Lines) per Barcelona, Valencia, Kingston, Veracruz, Altamira, Houston, New Orleans, Cagliari, Salerno, Livorno, tutto contenitori: Line MGX. (Zim Italia 010 640511).

18-7 Mn. MSC TORONTO (IMO 9299525) (Hamburg Sud) per Santos, Buenos Aires, Montevideo, Rio Grande do Sul, Paranagua, Pecem, in trasbordo: Asuncion, Salvador Bahia, Manaus, Itaguai, Suape, Vitoria, Mar del Plata, Puerto Madryn, Puerto Deseado, Ushuaia, Antofagasta, San Antonio, tutto contenitori. (Hamburg Sud Central Italy 0586 250111).

19-7 Mn. MSC ABIDJAN (IMO 9618264) (MSC) per Rio de Janeiro, Santos, Navegantes, Itapoa, Paranagua, Vitoria, Rio Grande, Pecem, Salvador Bahia, Suape, Manaus, Vila do Conde, Montevideo, Puerto Seguro Fluvial, Caacupemi, Asuncion, Terport, Caacupemi Pilar Buenos Aires (e prosecuzioni interne), Rosario, Zarate, Las Palmas, tutto contenitori. Servizio 8. (Aldo Spadoni 0586 248111/Le Navi 010 64721).

20-7 Mn. MSC ABIDJAN (IMO 9618264) (Zim Lines) per Fos, Barcelona, Valencia, Suape, Rio de Janeiro, Santos, Buenos Aires, Livorno, tutto contenitori: Line SAM. (Zim Italia 010 640511).

20-7 Mn. MSC ABIDJAN (IMO 9618264) (UASC) per Buenos Aires, Itapoa, Navegantes, Rio Grande do Sul, Rio de Janeiro, Santos, Montevideo, tutto contenitori. (UASC 010 59631).

24-7 Mn. SANTA VIOLA (IMO 9295373) (Zim Lines) per Barcelona, Valencia, Kingston, Veracruz, Altamira, Houston, New Orleans, Cagliari, Salerno, Livorno, tutto contenitori: Line MGX. (Zim Italia 010 640511).

26-7 Mn. MSC JEONGMIN (IMO 9720471) (MSC) per Rio de Janeiro, Santos, Navegantes, Itapoa, Paranagua, Vitoria, Rio Grande, Pecem, Salvador Bahia, Suape, Manaus, Vila do Conde, Montevideo, Puerto Seguro Fluvial, Caacupemi, Asuncion, Terport, Caacupemi Pilar Buenos Aires (e prosecuzioni interne), Rosario, Zarate, Las Palmas, tutto contenitori. Servizio 8. (Aldo Spadoni 0586 248111/Le Navi 010 64721).

26-7 Mn. GSL KALLIOPI (IMO 9285689) (Hamburg Sud) per Santos, Buenos Aires, Montevideo, Rio Grande do Sul, Paranagua, Pecem, in trasbordo: Asuncion, Salvador Bahia, Manaus, Itaguai, Suape, Vitoria, Mar del Plata, Puerto Madryn, Puerto Deseado, Ushuaia, Antofagasta, San Antonio, tutto contenitori. (Hamburg Sud Central Italy 0586 250111).

27-7 Mn. MSC JEONGMIN (IMO 9720471) (Zim Lines) per Fos, Barcelona, Valencia, Suape, Rio de Janeiro, Santos, Buenos Aires, Livorno, tutto contenitori: Line SAM. (Zim Italia 010 640511).

27-7 Mn. MSC JEONGMIN (IMO 9720471) (UASC) per Buenos Aires, Itapoa, Navegantes, Rio Grande do Sul, Rio de Janeiro, Santos, Montevideo, tutto contenitori. (UASC 010 59631).

2-8 Mn. MSC MARIA ELENA (IMO 9304423) (Hamburg Sud) per Santos, Buenos Aires, Montevideo, Rio Grande do Sul, Paranagua, Pecem, in trasbordo: Asuncion, Salvador Bahia, Manaus, Itaguai, Suape, Vitoria, Mar del Plata, Puerto Madryn, Puerto Deseado, Ushuaia, Antofagasta, San Antonio, tutto contenitori. (Hamburg Sud Central Italy 0586 250111).

3-8 Mn. CSAV TRAIGUEN (IMO 9627904) (UASC) per Buenos Aires, Itapoa, Navegantes, Rio Grande do Sul, Rio de Janeiro, Santos, Montevideo, tutto contenitori. (UASC 010 59631).

3-8 Mn. CSAV TRAIGUEN (IMO 9627904) (Zim Lines) per Fos, Barcelona, Valencia, Suape, Rio de Janeiro, Santos, Buenos Aires, Livorno, tutto contenitori: Line SAM. (Zim Italia 010 640511).

8-8 Mn. ASTRID SCHULTE (IMO 9398230) (Hamburg Sud) per Santos, Buenos Aires, Montevideo, Rio Grande do Sul, Paranagua, Pecem, in trasbordo: Asuncion, Salvador Bahia, Manaus, Itaguai, Suape, Vitoria, Mar del Plata, Puerto Madryn, Puerto Deseado, Ushuaia, Antofagasta, San Antonio, tutto contenitori. (Hamburg Sud Central Italy 0586 250111).

9-8 Mn. DIMITRA C (IMO 9250995) (Zim Lines) per Barcelona, Valencia, Kingston, Veracruz, Altamira, Houston, New Orleans, Cagliari, Salerno, Livorno, tutto contenitori: Line MGX. (Zim Italia 010 640511).

10-8 Mn. MSC MAXINE (IMO 9720287) (UASC) per Buenos Aires, Itapoa, Navegantes, Rio Grande do Sul, Rio de Janeiro, Santos, Montevideo, tutto contenitori. (UASC 010 59631).

10-8 Mn. MSC MAXINE (IMO 9720287) (Zim Lines) per Fos, Barcelona, Valencia, Suape, Rio de Janeiro, Santos, Buenos Aires, Livorno, tutto contenitori: Line SAM. (Zim Italia 010 640511).

15-8 Mn. CPO HAMBURG (IMO 9450375) (Hamburg Sud) per Santos, Buenos Aires, Montevideo, Rio Grande do Sul, Paranagua, Pecem, in trasbordo: Asuncion, Salvador Bahia, Manaus, Itaguai, Suape, Vitoria, Mar del Plata, Puerto Madryn, Puerto Deseado, Ushuaia, Antofagasta, San Antonio, tutto contenitori. (Hamburg Sud Central Italy 0586 250111).

16-8 Mn. MSC AGRIGENTO (IMO 9618276) (UASC) per Buenos Aires, Itapoa, Navegantes, Rio Grande do Sul, Rio de Janeiro, Santos, Montevideo, tutto contenitori. (UASC 010 59631).

16-8 Mn. MSC AGRIGENTO (IMO 9618276) (Zim Lines) per Fos, Barcelona, Valencia, Suape, Rio de Janeiro, Santos, Buenos Aires, Livorno, tutto contenitori: Line SAM. (Zim Italia 010 640511).

GOLFO ARABICO GOLFO PERSICO - INDIA

SERVIZIO GROUPAGE DIRETTO EXPORT (Combi Line) per Dubai, Dammam, Colombo, Nava Sheva, Chennai, Karachi. (Combi Line 02 2130871).

SERVIZIO GROUPAGE DIRETTO IMPORT (Combi Line) per Colombo, Mumbai, New Delhi, Chennai, P.to Quasim. (Combi Line 02 2130871).

SERVIZIO (Evergreen Line) per Colombo, Tanjung Pelepas, tutto contenitori. (Evergreen Shipping Ag. 010 531311).

SERVIZIO (MSC) per Nhava Sheva, Mumbai via Nhava Sheva, Mundra, Chennai (Madras), Cochin, Tuticorin, Kolkata, Haldia, Vizag e prosecuzioni interne, Port Qasim (Karachi) e prosecuzioni interne, Colombo, Chittagong, servizio contenitori. (Aldo Spadoni 0586 248111/Le Navi 010 64721).

SERVIZIO (Hanjin) per Khor Fakkan, tutto contenitori. (Hanjin Italy 010 59991).

SERVIZIO GROUPAGE per Karachi, Bombay, Madras, Calcutta, Dubai, Emirati Arabi. (Shipping Services Italia srl Nvocc 02 69433300/0586 846111/010 60521/041 2711109).

SERVIZIO (MISC) per Nhava Sheva (New Deli), Colombo (Calcutta, Chittagong, Haldia, Chennai) e destinazioni interne. (Fremura 0586 846111).

SERVIZIO (MISC) via feeder per Karachi, Bombay, Madras, Calcutta, solo fcl. (Fremura 0586 846111).

SERVIZIO GROUPAGE per Dammam, Dubai, Kuwait, Bahrein, Bandar Abbas, Bombay, Chennai, Chittagong, Colombo, Calcutta. (CSA 02 33411422/0586 82631).

SERVIZIO (Rickmers Linie) per Mumbai, Chennai, Dubai, Assaloyeh, Rassalafan, convenzionale e contenitori. (Paolo Scerni 010 5343303).

SERVIZIO (Maersk Line) per Salalah, Jebel Ali, Dubai, Jawaharlal Nehru, (Nhava Sheva), tutto contenitori. (Maersk Italia 010 20961).

SERVIZIO (CMA CGM) per Colombo, trasbordo per Mumbay, Kolkata, Cochin, Chennai, Nhava Sheva, Port Qasim, Tuticorin, tutto contenitori. (CMA CGM Italy 010 59671).

SERVIZIO (Thorco Shipping) per Jakarta, Calcutta, sub inducement, servizio quindicinale carichi break bulk e heavy lift. (Thorco Shipping Italia 0586 502800).

SERVIZIO (UASC) per Khorfakkan, Jebel Ali, Port Qasim, Mundra, Nava Sheva. (UASAC 010 59631).

17-7 Mn. YM WIND (IMO 9708461) (Hyundai) per La Spezia, Fos Sur Mer, Genova, Pireo, Singapore, Hong Kong, Pusan, Qingdao, Shanghai, Ningbo, Kaohsiung, Shekou, Singapore, Pireo, servizio ro-ro, contenitori, convenzionale: service MD2 – Mediterranean Service 2 (CSA 010 65441, 02 334111).

19-7 Mn. MSC ABIDJAN (IMO 9618264) (MSC) per Nhava Sheva, Mumbai (via Nhava Sheva), Mundra, Chennai e prosecuzioni interne (e prosecuzioni interne), Chennai (e prosesecuzioni interne), Hazira, Cochin, Tuticorin, Kolkata, Vizag, Krishnapatnam, servizio contenitori. Servizio 7. (Aldo Spadoni 0586 248111).

21-7 Mn. MSC SHAULA (IMO 9036002) (MSC) per GOLFO PERSICO – Dubai, Abu Dhabi, - destinazioni via AUH Sharjah, Dammam, Bahrain, Sohar, Kuwait, Umm Qasr – Salalah (Oman) – Hamad via Salalah (Qatar), servizio contenitori. Servizio 13bis. (Aldo Spadoni 0586 248111).

23-7 Mn. JOLLY VANADIO (IMO 9668972) (I. Messina) per Abu Dhabi, Jebel Ali, servizio ro-ro, contenitori, convenzionale. (I. Messina 010 53961).

23-7 Mn. YM WARRANTY (IMO 9757228) (Hyundai) per La Spezia, Fos Sur Mer, Genova, Pireo, Singapore, Hong Kong, Pusan, Qingdao, Shanghai, Ningbo, Kaohsiung, Shekou, Singapore, Pireo, servizio ro-ro, contenitori, convenzionale: service MD2 – Mediterranean Service 2 (CSA 010 65441, 02 334111).

26-7 Mn. MSC JEONGMIN (IMO 9720471) (MSC) per Nhava Sheva, Mumbai (via Nhava Sheva), Mundra, Chennai e prosecuzioni interne (e prosecuzioni interne), Chennai (e prosesecuzioni interne), Hazira, Cochin, Tuticorin, Kolkata, Vizag, Krishnapatnam, servizio contenitori. Servizio 7. (Aldo Spadoni 0586 248111).

26-7 Mn. MANHATTAN BRIDGE (IMO 9689615) (Yang Ming) per Damietta, Jeddah, Singapore, Hong Kong, Qingdao, Pusan, Shanghai (Tmnl Yangshan), Ningbo, Shekou, servizio ro-ro, contenitori, convenzionale: service MD1 (Yang Ming 010 5991371).

26-7 Mn. MANHATTAN BRIDGE (IMO 9689615) (Hyundai) per Damietta, Barcellona, Valencia, Tangier, Genova, Damietta, Jeddah, Singapore, Hong Kong, Qingdao, Pusan, Shanghai (Tmnl Yangshan), Ningbo, Shekou, servizio ro-ro, contenitori, convenzionale: service MD1 – Mediterranean Service 1 (CSA 010 65441, 02 334111).

28-7 Mn. MSC SANDRA (IMO 9203954) (MSC) per GOLFO PERSICO – Dubai, Abu Dhabi, - destinazioni via AUH Sharjah, Dammam, Bahrain, Sohar, Kuwait, Umm Qasr – Salalah (Oman) – Hamad via Salalah (Qatar), servizio contenitori. Servizio 13bis. (Aldo Spadoni 0586 248111).

2-8 Mn. MILANO BRIDGE (IMO 9757187) (Hyundai) per Damietta, Barcellona, Valencia, Tangier, Genova, Damietta, Jeddah, Singapore, Hong Kong, Qingdao, Pusan, Shanghai (Tmnl Yangshan), Ningbo, Shekou, servizio ro-ro, contenitori, convenzionale: service MD1 – Mediterranean Service 1 (CSA 010 65441, 02 334111).

4-8 Mn. MSC DONATA (IMO 9237151) (MSC) per GOLFO PERSICO – Dubai, Abu Dhabi, - destinazioni via AUH Sharjah, Dammam, Bahrain, Sohar, Kuwait, Umm Qasr – Salalah (Oman) – Hamad via Salalah (Qatar), servizio contenitori. Servizio 13bis. (Aldo Spadoni 0586 248111).

7-8 Mn. ONE MILLAU (IMO 9706736) (Hyundai) per La Spezia, Fos Sur Mer, Genova, Pireo, Singapore, Hong Kong, Pusan, Qingdao, Shanghai, Ningbo, Kaohsiung, Shekou, Singapore, Pireo, servizio ro-ro, contenitori, convenzionale: service MD2 – Mediterranean Service 2 (CSA 010 65441, 02 334111).

9-8 Mn. JOLLY DIAMANTE (IMO 9578957) (I. Messina) per Abu Dhabi, Jebel Ali, servizio ro-ro, contenitori, convenzionale. (I. Messina 010 53961).

12-8 Mn. ULSAN EXPRESS (IMO 9613020) (Hyundai) per La Spezia, Fos Sur Mer, Genova, Pireo, Singapore, Hong Kong, Pusan, Qingdao, Shanghai, Ningbo, Kaohsiung, Shekou, Singapore, Pireo, servizio ro-ro, contenitori, convenzionale: service MD2 – Mediterranean Service 2 (CSA 010 65441, 02 334111).

16-8 Mn. JEBEL ALI (IMO 9525936) (Hyundai) per Damietta, Barcellona, Valencia, Tangier, Genova, Damietta, Jeddah, Singapore, Hong Kong, Qingdao, Pusan, Shanghai (Tmnl Yangshan), Ningbo, Shekou, servizio ro-ro, contenitori, convenzionale: service MD1 – Mediterranean Service 1 (CSA 010 65441, 02 334111).

E. ORIENTE - AUSTRALIA NUOVA ZELANDA

SERVIZIO GROUPAGE DIRETTO IMPORT (Combi Line) per Tokyo, Osaka, Kobe, Nagoya, Bangkok, Busan, Dalian, Hong Kong, Guangzhou, Keelung, Kaohsiung, Taipei, Ningbo, Port Kelang, Penang, Kuching, Singapore, Manila, Jakarta, Ho Chi Minh, Haipong, Shanghai, Shenzhen, Yantian, Chiwan, Xiamen, Fuzhou. (Combi Line 02 2130871).

SERVIZIO GROUPAGE DIRETTO EXPORT (Combi Line) per Melbourne, Sydney, Auckland, Lyttelton, Nagoya, Tokyo, Yokohama, Kobe, Osaka, Bangkok Lat. K., Busan, Hong Kong, Keelung, Port Kelang, Qingdao, Singapore, Shanghai, Xingang. (Combi Line 02 2130871).

SERVIZIO FCL-FCL (Grey Carrier Container Line) per PR China, Far East, South East Asia, South Pacific, Australia, New Zealand, specializzato in rotabili - heavy lifts - container oog per porti secondari via Singapore e Hong Kong. (Hugo Trumpy 010 24941).

SERVIZIO GROUPAGE per Far East, Cina, Australia, Nuova Zelanda. (Shipping Services Italia srl Nvocc 02 69433300/0586 846111/010 60521/041 2711109).

SERVIZIO (CMA CGM) per Kaohsiung, Ningbo, trasbordi per Keelung, Taichung, Wenzhou, tutto contenitori. (CMA CGM Italy 010 59671).

SERVIZIO (Hyundai) per Singapore, Hong Kong, Shanghai, Ningbo, Shekou, Port Kelang, tutto contenitori. (CSA 010 65441).

SERVIZIO GROUPAGE per Singapore, Hong Kong, Keelung, Busan, Shanghai, Manila, Bangkok, Port Kelang, Penang, Jakarta, Ho Chin Min, Surabaya, Tianjin, Tokyo, Kobe, Nagoya, Osaka, Yangoon, Sydney, Brisbane, Melbourne, Auckland. (CSA 02 33411422/0586 82631).

SERVIZIO (Maersk Line) per Singapore, Shanghai, Ningbo, Hong Kong, Yantian, tutto contenitori. (Maersk Italia 010 20961).

SERVIZIO (Rickmers Linie) per Jakarta, Singapore, Laem Chabang, Ho Chi Min, Kaohsiung, Shanghai, Xingang, Qingdao, convenzionale e contenitori. (Paolo Scerni 010 5343303).

SERVIZIO (Hyundai) per Singapore, (Kwangyang, Shanghai, Yantian, Hakata, Osaka, Shimizu, Dalian, Ningbo, Qingdao, Shenzhen, Xingang, Keelung, Jakarta, Surabaya, Port Kelang, Penang, Bangkok, Ho Chi Minh Ville, via Singapore), Hong Kong (Xiamen, altri porti cinesi, via Hong Kong), Tokyo, Nagoya, Kobe, Kaohsiung, Busan, tutto contenitori. (CSA 010 65441).

SERVIZIO (MISC) per Singapore, Hong Kong, Busan, Yokohama, Nagoya, Shanghai, Ningbo, scali serviti via feeder Penang, Port Kelang, Bangkok, Manila, Tokyo, Osaka, East Malaysia, Jakarta, Surabaya, Ho Chi Min, porti principali della Cina, Australia, Nuova Zelanda, solo servizio fcl. (Fremura 0586 846111).

SERVIZIO (Zim Lines) per Singapore, Hong Kong, Pusan, Shanghai, Ningbo, Chiwan, Shekou, Hong Kong, Port Kelang, tutto contenitori. (Zim Italia 010 640511).

SERVIZIO (Hanjin) per Shanghai, Ningbo, Hong Kong, Shekou, Singapore, tutto contenitori. (Hanjin Italia 010 86161).

SERVIZIO (APL) per Singapore, Hong Kong, Pusan, Shanghai, Chiwan (in trasbordo Sud Est Asiatico, Giappone, India, Cina), via Singapore o Hong Kong per Melbourne, Sydney, Brisbane, Adelaide, Fremantle, tutto contenitori. (APL Italia Agencies 010 8377466).

SERVIZIO (UASC) per Port Kelang, Qingdao, Shanghai, Ningbo, Shekou, in trasbordo serviti tutti i principali porti asiatici, tutto contenitori. (UASAC 010 59631).

17-7 Mn. YM WIND (IMO 9708461) (Hyundai) per La Spezia, Fos Sur Mer, Genova, Pireo, Singapore, Hong Kong, Pusan, Qingdao, Shanghai, Ningbo, Kaohsiung, Shekou, Singapore, Pireo, servizio ro-ro, contenitori, convenzionale: service MD2 – Mediterranean Service 2 (CSA 010 65441, 02 334111).

17-7 Mn. YM WIND (IMO 9708461) (Yang Ming) per Fos, Pireo, Singapore, Hong Kong, Busan, Qingdao, Ningbo, Shanghai, (Tmnl Yangshan), Ningbo, Kaohsiung, Shekou, servizio ro-ro, contenitori, convenzionale: service MD2 (Yang Ming 010 5991371).

19-7 Mn. COSCO DENMARK (IMO 9516478) (Cosco) per Fos, Valencia, Pireo, Suez Canal, Jeddah, Colombo, Singapore, Hong Kong, Qingdao, Shanghai (Yangshan), Ningbo, Kaohsiung, Yantian, servizio contenitori: Service AEM1 (Cosco Italy 010 27071).

19-7 Mn. COSCO DENMARK (IMO 9516478) (Evergreen Line) per Fos, Valencia, Pireo, Suez Canal, Jeddah, Colombo, Singapore, Hong Kong, Qingdao, Shanghai, Ningbo, Kaohsiung, Yantian, tutto contenitori: Service MD2 (Evergreen Shipping Ag. 010 531311).

21-7 Mn. MSC SHAULA (IMO 9036002) (MSC) per ESTREMO ORIENTE, CINA – Singapore, Shanghai, Shekou, Ningbo, Yantian Hong Kong (Via Sin); per SUD EST ASIATICO (Via Singapore) Jakarta, Surabaya, Semarang, Belawan, Port Kelang, Pasir Gudang, Penang, Bangkok (Sahathai Tmnl), Laem Chabang, Ho Chi Min, Haiphong (via Shekou); JAPAN (Via Singapore) Yokohama, Tokyo, Yokkaichi, Omeozaki, Nagoya – Via Busan – Hakata, Kobe, Osaka, servizio contenitori. Servizio 13bis. (Aldo Spadoni 0586 248111).

23-7 Mn. YM WARRANTY (IMO 9757228) (Hyundai) per La Spezia, Fos Sur Mer, Genova, Pireo, Singapore, Hong Kong, Pusan, Qingdao, Shanghai, Ningbo, Kaohsiung, Shekou, Singapore, Pireo, servizio ro-ro, contenitori, convenzionale: service MD2 – Mediterranean Service 2 (CSA 010 65441, 02 334111).

25-7 Mn. YM WARRANTY (IMO 9757228) (Yang Ming) per Fos, Pireo, Singapore, Hong Kong, Busan, Qingdao, Ningbo, Shanghai, (Tmnl Yangshan), Ningbo, Kaohsiung, Shekou, servizio ro-ro, contenitori, convenzionale: service MD2 (Yang Ming 010 5991371).

27-7 Mn. CMA CGM LYRA (IMO 9410806) (Cosco) per Malta, Beirut, Jeddah, Jebel Ali, Port Kelang, Xiamen, Qingdao, Busan, Shanghai (Yangshan), Ningbo, Nansha, servizio contenitori: Service AEM2 (Cosco Italy 010 27071).

27-7 Mn. CMA CGM LYRA (IMO 9410806) (Evergreen Line) per Marsaxlokk, Beirut, Jebel Ali, Port Kelang, Xiamen, Qingdao, Pusan, Shanghai, Ningbo, Nansha, Yantian, Singaporetutto contenitori: Service MEX1 (Evergreen Shipping Ag. 010 531311).

27-7 Mn. MANHATTAN BRIDGE (IMO 9689615) (Yang Ming) per Damietta, Jeddah, Singapore, Hong Kong, Qingdao, Pusan, Shanghai (Tmnl Yangshan), Ningbo, Shekou, servizio ro-ro, contenitori, convenzionale: service MD1 (Yang Ming 010 5991371).

27-7 Mn. MANHATTAN BRIDGE (IMO 9689615) (Hyundai) per Damietta, Barcellona, Valencia, Tangier, Genova, Damietta, Jeddah, Singapore, Hong Kong, Qingdao, Pusan, Shanghai (Tmnl Yangshan), Ningbo, Shekou, servizio ro-ro, contenitori, convenzionale: service MD1 – Mediterranean Service 1 (CSA 010 65441, 02 334111).

28-7 Mn. MSC SANDRA (IMO 9203954) (MSC) per ESTREMO ORIENTE, CINA – Singapore, Shanghai, Shekou, Ningbo, Yantian Hong Kong (Via Sin); per SUD EST ASIATICO (Via Singapore) Jakarta, Surabaya, Semarang, Belawan, Port Kelang, Pasir Gudang, Penang, Bangkok (Sahathai Tmnl), Laem Chabang, Ho Chi Min, Haiphong (via Shekou); JAPAN (Via Singapore) Yokohama, Tokyo, Yokkaichi, Omeozaki, Nagoya – Via Busan – Hakata, Kobe, Osaka, servizio contenitori. Servizio 13bis. (Aldo Spadoni 0586 248111).

2-8 Mn. TITAN (IMO 9547219) (Cosco) per Fos, Valencia, Pireo, Suez Canal, Jeddah, Colombo, Singapore, Hong Kong, Qingdao, Shanghai (Yangshan), Ningbo, Kaohsiung, Yantian, servizio contenitori: Service AEM1 (Cosco Italy 010 27071).

2-8 Mn. TITAN (IMO 9547219) (Evergreen Line) per Fos, Valencia, Pireo, Suez Canal, Jeddah, Colombo, Singapore, Hong Kong, Qingdao, Shanghai, Ningbo, Kaohsiung, Yantian, tutto contenitori: Service MD2 (Evergreen Shipping Ag. 010 531311).

2-8 Mn. MILANO BRIDGE (IMO 9757187) (Yang Ming) per Damietta, Jeddah, Singapore, Hong Kong, Qingdao, Pusan, Shanghai (Tmnl Yangshan), Ningbo, Shekou, servizio ro-ro, contenitori, convenzionale: service MD1 (Yang Ming 010 5991371).

2-8 Mn. MILANO BRIDGE (IMO 9757187) (Hyundai) per Damietta, Barcellona, Valencia, Tangier, Genova, Damietta, Jeddah, Singapore, Hong Kong, Qingdao, Pusan, Shanghai (Tmnl Yangshan), Ningbo, Shekou, servizio ro-ro, contenitori, convenzionale: service MD1 – Mediterranean Service 1 (CSA 010 65441, 02 334111).

4-8 Mn. MSC DONATA (IMO 9237151) (MSC) per ESTREMO ORIENTE, CINA – Singapore, Shanghai, Shekou, Ningbo, Yantian Hong Kong (Via Sin); per SUD EST ASIATICO (Via Singapore) Jakarta, Surabaya, Semarang, Belawan, Port Kelang, Pasir Gudang, Penang, Bangkok (Sahathai Tmnl), Laem Chabang, Ho Chi Min, Haiphong (via Shekou); JAPAN (Via Singapore) Yokohama, Tokyo, Yokkaichi, Omeozaki, Nagoya – Via Busan – Hakata, Kobe, Osaka, servizio contenitori. Servizio 13bis. (Aldo Spadoni 0586 248111).

7-8 Mn. ONE MILLAU (IMO 9706736) (Hyundai) per La Spezia, Fos Sur Mer, Genova, Pireo, Singapore, Hong Kong, Pusan, Qingdao, Shanghai, Ningbo, Kaohsiung, Shekou, Singapore, Pireo, servizio ro-ro, contenitori, convenzionale: service MD2 – Mediterranean Service 2 (CSA 010 65441, 02 334111).

9-8 Mn. ONE MILLAU (IMO 9706736) (Yang Ming) per Fos, Pireo, Singapore, Hong Kong, Busan, Qingdao, Ningbo, Shanghai, (Tmnl Yangshan), Ningbo, Kaohsiung, Shekou, servizio ro-ro, contenitori, convenzionale: service MD2 (Yang Ming 010 5991371).

13-8 Mn. ULSAN EXPRESS (IMO 9613020) (Hyundai) per La Spezia, Fos Sur Mer, Genova, Pireo, Singapore, Hong Kong, Pusan, Qingdao, Shanghai, Ningbo, Kaohsiung, Shekou, Singapore, Pireo, servizio ro-ro, contenitori, convenzionale: service MD2 – Mediterranean Service 2 (CSA 010 65441, 02 334111).

14-8 Mn. ULSAN EXPRESS (IMO 9613020) (Yang Ming) per Fos, Pireo, Singapore, Hong Kong, Busan, Qingdao, Ningbo, Shanghai, (Tmnl Yangshan), Ningbo, Kaohsiung, Shekou, servizio ro-ro, contenitori, convenzionale: service MD2 (Yang Ming 010 5991371).

16-8 Mn. JEBEL ALI (IMO 9525936) (Hyundai) per Damietta, Barcellona, Valencia, Tangier, Genova, Damietta, Jeddah, Singapore, Hong Kong, Qingdao, Pusan, Shanghai (Tmnl Yangshan), Ningbo, Shekou, servizio ro-ro, contenitori, convenzionale: service MD1 – Mediterranean Service 1 (CSA 010 65441, 02 334111).

16-8 Mn. JEBEL ALI (IMO 9525936) (Yang Ming) per Damietta, Jeddah, Singapore, Hong Kong, Qingdao, Pusan, Shanghai (Tmnl Yangshan), Ningbo, Shekou, servizio ro-ro, contenitori, convenzionale: service MD1 (Yang Ming 010 5991371).

S·INT·A SRL
TRADE AND DISTRIBUTION OF RUBBER'S INDUSTRY PRODUCTS
Tecnici della distribuzione
per gomma naturale e lattice
AZIENDA CERTIFICATA
COMPANY CERTIFICATED
UNI EN ISO 9001:2015
OPERATORE ECONOMICO AUTORIZZATO
AUTHORISED ECONOMIC OPERATOR (AEO)
57123 LIVORNO - Scali D'Azeglio, 20
Tel. 0586 888 718 ric.aut. - Fax 0586 899 121
E-mail: sinta@sinta.trade • Web: www.sinta.trade

SEGUE DALLA PRIMA PAGINA

Paola Pizzi (PD):

sariare, inserito dal ministro dei Trasporti nel quadro del Decreto Semplificazioni, ritroviamo tra le infrastrutture stradali il Corridoio tirrenico (il collegamento stradale A12 Tarquinia – San Pietro in Palazzi) e la Due mari (la strada E78 Grosseto-Fano), mentre tra i porti c'è la Darsena Europa di Livorno. Questo sancisce con forza l'importanza strategica e l'improcrastinabilità di opere fondamentali per lo sviluppo economico del "sistema Toscana" tutto ed in particolare della sua costa. Ora più che mai, nell'era post emergenza pandemica, l'intero polo logistico costiero della Toscana si deve preparare - continua la Pizzi - a diventare velocemente parte attiva dell'euro-corridoio TEN-T Scandinavo-Mediterraneo, tanto più se è vero che assisteremo ad un importante reshoring, ovvero ad un'inversione di rotta delle delocalizzazioni produttive. Il PD della Toscana non sostiene che il Codice degli Appalti vada azzerato e che si debba applicare in modo sistematico il sistema "Ponte Morandi": sarebbe un errore. D'altra parte è sì fondamentale semplificare e velocizzare la fase autorizzativa ed esecutiva delle singole opere prioritarie per la Regione, ed è in questo senso che l'inserimento del Corridoio tirrenico, della Due mari e della Darsena Europa tra le opere da commissariare non può che essere positivo - sottolinea la Pizzi - ma perché porti alla concretizzazione di dette opere in tempi brevi è importante che il commissariamento si traduca non tanto nell'individuazione di un'ulteriore figura commissariale, ma piuttosto attribuisca agli enti proposti alle realizzazioni poteri extra-ordinari che permettano di operare con procedure non ordinarie caratterizzate dall'urgenza.

"I poteri commissariali - continua la nota del PD regionale - potranno garantire la velocizzazione di tutti i processi ed in particolare di quelli nei quali gli iter realizzativi si inceppano maggiormente, ovvero in quella che è la fase progettuale ed autorizzativa, soprattutto a causa della farraginosa impalcatura normativa ambientale. Grazie ai poteri commissariali sarà possibile l'acquisizione dei pareri in tempi ridotti e la produzione in autonomia delle autorizzazioni necessarie, in modo da accelerare l'intero processo esecutivo. Si potrà così assistere ad un cambio di marcia che dovrà affiancarsi e che contribuirà a quella discontinuità nelle istituzioni portuali toscane, già più volte auspicata da esponenti del Partito Democratico e sollecitata dal Consiglio comunale della città di Livorno. Infine, nel concentrarsi sulla realizzazione delle singole opere prioritarie, non dobbiamo dimenticare che il sistema infrastrutturale deve costituirsi come un sistema integrato - conclude la nota - dove i nostri porti ed interporti si configurino come veri e propri nodi di interconnessione modale, ed è per questo che la velocizzazione che interesserà il Corridoio tirrenico dovrà comprendere anche i collegamenti viari della dorsale con i porti, ed in particolare il collegamento con quello di Piombino, costituito dalla SS398, che ormai si attende da troppo tempo e che rappresenta un tassello fondamentale per lo sviluppo dell'intero sistema portuale toscano".

E l'Ancip contesta

- scrive in una sua nota l'Ancip - che variano da tratti grotteschi ed esilaranti ad altri totalmente forieri di verità.

"L'intervento in questione - sostiene Ancip - inizia con affermazioni di una gravità inaudita. Tentare di giustificare e minimizzare le immagini dei fatti avvenuti nel Porto di La Spezia è un qualcosa di indegno di un paese civile e democratico come il nostro. Un episodio che ha fatto il giro del mondo e fatto rabbrividire anche i nostri compagni e lavoratori di quella splendida città portuale che è La Spezia.

"Consigliando innanzitutto di andarsi a leggere il primo articolo della Nostra meravigliosa Costituzione. Ci preme sottolineare al signor Bucchioni che i lavoratori portuali hanno una altissima formazione sia in termini di sicurezza che di professionalità. Dovrebbe sapere, infatti, che nelle imprese portuali art. 16, 17 e 18 la voce "formazione" incide notevolmente sul bilancio delle stesse e non potrebbe essere altrimenti, viste le difficoltà e le pericolosità nello svolgimento delle operazioni e dei servizi portuali. Una formazione continua, specializzata e avanzata che non hanno, perché a loro altro è richiesto, i nostri fratelli e compagni marittimi, così come i nostri portuali non hanno specifica formazione per le operazioni da effettuarsi durante la navigazione dei vettori marittimi. Per il semplice principio che da sempre sosteniamo che i marittimi fanno i marittimi ed i portuali fanno i portuali.

"Per noi non esistono lavoratori di serie A e serie B - scrive Ancip - e la nostra Associazione combatte tutti i giorni contro ogni forma di messa in discussione di tale concetto. Per noi esiste il lavoro declinato nelle sue varie forme e nessuno mai come la nostra Associazione si batte e si è battuta per la salvaguardia della dignità, anche economica, di ogni lavoratrice e di ogni lavoratore, pertanto rispediamo al mittente queste amenità.

"Inoltre, vorremmo ricordare che lo sciopero unitario delle organizzazioni sindacali del 24 luglio p.v. vede uniti, fianco a fianco, i marittimi e i portuali.

Quindi le contrapposizioni tra queste categorie rimangono solo nella mente del Bucchioni. Alla luce di quanto fin qui esposto - conclude la nota - dovrebbe essere semplice comprendere come l'emendamento a firma dell'onorevole Davide Gariglio, che regolarizza l'istituto dell'autoproduzione delle operazioni portuali è un intervento in favore del lavoro".

Frittelli inaugura

polifunzionale, tecnologicamente all'avanguardia e pronto ad entrare in funzione.

Sempre alle ore 11.30 e avrà luogo nella suggestiva cornice del nuovo deposito, una conferenza stampa presso la nuova Darsena.

Yacht Club Livorno:

navale e l'ingegneria nautica. Un lavoro che ha richiesto anni e si è sviluppato con notevoli risultati, peraltro sullo stile di altri importanti libri di tecnica navale e di navigazione scritto dallo stesso autore.

Alla presentazione del libro (inizierà alle ore 19) seguirà una cena e un concerto con Piero Borri, Riccardo Arrighini e Nino Pellegrini.

Il dress code non prevede la cravatta - ricorda con un filo di ironia la segreteria del club - ma nemmeno i pantaloni corti.

Logistica/ trasporti

Per il Parlamento europeo hanno partecipato al dibattito Antonio Tajani, capo delegazione di Forza Italia (PPE) e presidente della Commissione per gli Affari costituzionali e della Conferenza dei presidenti di Commissione (tbc); Brando Benifei, capo delegazione del Partito democratico (S&D); Marco Campomenosi, capo delegazione della Lega (ID); Carlo Fidanza, capo delegazione di Fratelli d'Italia (ECR) e Mario Furore, eurodeputato del Movimento 5 Stelle (NI) e membro della commissione Trasporti.

A nome del governo è intervenuto Salvatore Margiotta, sottosegretario al Ministero dei Trasporti e delle Infrastrutture, mentre a Francesco Sciaudone, managing partner dello studio legale Grimaldi, è stato affidato il compito di inquadrare il tema e il panorama normativo.

A rappresentare i settori della logistica e dei trasporti c'erano: Gianfranco Battisti, amministratore delegato di Ferrovie dello Stato; Guido Grimaldi, presidente dell'Associazione logistica dell'intermodalità sostenibile; Pasquale Russo, segretario generale di Conftrasporto; Massimo Simonini, amministratore delegato e direttore generale Anas (tbc); Francesco Di Majo, presidente dell'Autorità di Sistema Portuale del Mar Tirreno Centro Settentrionale (porti di Civitavecchia, Fiumicino e Gaeta); Roberto Barbieri, amministratore delegato Aeroporto di Capodichino.

L'evento, organizzato dal Parlamento europeo in Italia e dalla Rappresentanza della Commissione europea in Italia, è stato introdotto dagli interventi di saluto dei rispettivi capi ufficio, Carlo Corazza e Antonio Parenti.

LA GAZZETTA MARITTIMA

Organo ufficiale della «SPEDIMAR», Associazione fra le Case di Spedizioni Marittime

Direttore responsabile
ANTONIO FULVI

Direzione e redazione
57123 Livorno - Via Fiume, 23
Tel. 0586 / 89 33 58
Fax 0586 / 89 23 24
Codice fiscale 00118570498
E-mail: redazione@lagazmar.191.it
www.lagazzettamarittima.it

Editore
Società Editoriale Marittima a r.l. - 57123 LIVORNO
Via Fiume, 23

Fotocomposizione
La Gazzetta Marittima
Tel. 0586 / 89 33 58

Stampa
Centro Tipografico Livornese s.n.c.
Tel. 0586 / 80 63 76

Autorizzazione del Tribunale di Livorno n. 217 del 10 giugno 1968

Associata all'USPI Unione Stampa Periodica Italiana

E' vietata la riproduzione anche parziale di articoli, grafici e fotografie senza citarne la fonte.

"I dati forniti dai sottoscrittori degli abbonamenti vengono utilizzati esclusivamente per l'invio della pubblicazione e non vengono ceduti a terzi per alcun motivo".

Stampato su carta ecologica

RESI NOTI I RISULTATI PRELIMINARI AL 30 GIUGNO SCORSO

Cantieri Sanlorenzo S.p.A.: backlog a 566 milioni di euro

Consiglio di amministrazione a fine agosto e intanto è aggiornata la trattativa su Perini Navi

Massimo Perotti

AMEGLIA – Gli organi delegati di Sanlorenzo S.p.A. ("Sanlorenzo" o la "Società") hanno esaminato e rendono noti alcuni risultati preliminari consolidati al 30 giugno 2020.

L'EBITDA rettificato è stimato intorno a 25 milioni di Euro, in linea con il dato al 30 giugno 2019.

L'indebitamento finanziario netto è compreso tra 24 e 26 milioni di Euro, in netto miglioramento rispetto a 61 milioni di Euro al 31 marzo 2020 (9 milioni di Euro al 31 dicembre 2019 a seguito dell'IPO).

Il backlog è stimato a circa 566 milioni di Euro, in crescita di 65 milioni di Euro rispetto al dato al 31 marzo 2020, pari a 501 milioni di Euro (568 milioni di Euro al 30 giugno 2019). In particolare, il backlog al 30 giugno 2020 ammonta a circa il 90% dei Ricavi Netti Nuovo previsti per il 2020 sostanzialmente in linea con il 2019 e a circa il 35% dei Ricavi Netti Nuovo previsti per il 2021.

Il Consiglio di Amministrazione chiamato per l'approvazione della relazione finanziaria semestrale si riunirà, come da calendario societario, il prossimo 31 agosto 2020.

Sanlorenzo rende inoltre noto che si è concluso il periodo di esclusiva riconosciuto dai soci Fenix S.r.l., società riferibile alla famiglia Tabacchi, e Lamberto Tacoli per la valutazione dell'eventuale operazione che, ove realizzata, avrebbe previsto la partecipazione di maggioranza di Sanlorenzo in Perini Navi S.p.A. ("Perini Navi").

Le trattative allo stato sono in corso. In considerazione del fatto che Perini Navi ha presentato domanda di concordato e che è stato pertanto nominato il commissario, Sanlorenzo si riserva di compiere ulteriori approfondimenti nell'ambito di tale procedura.

CON UNA MODERNISSIMA MOTORIZZAZIONE ELETTRICA

Baoli lancia sul mercato nuovo transpallet a pedana

Ideale per il trasporto di merci su medie e lunghe distanze, l'EP 20-111 completa la gamma di macchine da magazzino Baoli - Già in prova con successo da un anno presso alcuni clienti

LAINATE – Baoli presenta il nuovo EP 20-111, il transpallet elettrico progettato appositamente per ottimizzare le operazioni di trasporto sulle medie e lunghe distanze. Con portata fino a 2.000kg, pedana ribaltabile e spondine di protezione laterale, l'EP 20-111 è il prodotto che mancava nella gamma Baoli, un carrello perfetto per l'utilizzo in magazzino e negli ambienti interni, in particolar modo in tutte le aziende che effettuano scarichi frequenti su medie percorrenze.

Prima del lancio sul mercato italiano, l'EP 20-111 è stato testato per 12 mesi presso dieci importanti clienti italiani di Baoli attivi nei settori della grande distribuzione, dell'ortofrutta e dell'automotive. Tutti gli utilizzatori sono rimasti entusiasti dell'efficienza, della manovrabilità e della robustezza di questo transpallet a pedana, che fa registrare performance equivalenti a quelle dei migliori carrelli sul mercato, rispetto ai quali però è molto più economico. L'EP 20-111 è equipaggiato con una potente batteria da 400Ah, in grado di mantenere la carica per l'intera giornata di lavoro, ed è il primo carrello Baoli a montare una batteria di costruzione europea. Con una velocità di punta di 12 km/h a vuoto e di 9 km/h a pieno carico, l'EP 20-111 offre enormi vantaggi rispetto ai transpallet uomo a terra, consente infatti di aumentare esponenzialmente la velocità di movimentazione delle merci e abbattere i tempi di percorrenza nei magazzini di medie e grandi dimensioni. Agilità e maneggevolezza sono tra i punti di forza di questo transpallet, che monta un timone di guida ergonomico ed è equipaggiato di serie dello sterzo elettrico, un componente fondamentale che coadiuva il carrellista in tutte le operazioni di guida incrementando la sicurezza e riducendo la fatica. Molte sono le possibilità di personalizzazione del carrello, tra le quali le forche di lunghezza fino a 2400mm per trasportare due pallet contemporaneamente.

Come tutti i prodotti a marchio Baoli, il nuovo EP 20-111 è distribuito in Italia da una rete di oltre 70 dealer tutti accuratamente selezionati che garantisce conoscenza del territorio, ricambi in pronta consegna ed elevati livelli di assistenza pre e post vendita.

www.lagazzettamarittima.it
SEGUICI ANCHE SUL WEB

partenze da La Spezia

NORD EUROPA

17-7 Mn. MSC MADELEINE (IMO 9305702) (MSC) per Inghilterra (Felixstowe), Irlanda, Francia, Belgio, Olanda, Danimarca, Norvegia, Svezia, Finlandia, Russia, Polonia, Lituania, Lettonia, Estonia (e prosecuzioni interne), tutto contenitori: servizio 5. (Aldo Spadoni 0586 248111/Le Navi 010 64721).

24-7 Mn. MSC PEGASUS (IMO 9267637) (MSC) per Inghilterra (Felixstowe), Irlanda, Francia, Belgio, Olanda, Danimarca, Norvegia, Svezia, Finlandia, Russia, Polonia, Lituania, Lettonia, Estonia (e prosecuzioni interne), tutto contenitori: servizio 5. (Aldo Spadoni 0586 248111/Le Navi 010 64721).

1-8 Mn. MSC INES (IMO 9305714) (MSC) per Inghilterra (Felixstowe), Irlanda, Francia, Belgio, Olanda, Danimarca, Norvegia, Svezia, Finlandia, Russia, Polonia, Lituania, Lettonia, Estonia (e prosecuzioni interne), tutto contenitori: servizio 5. (Aldo Spadoni 0586 248111/Le Navi 010 64721).

NORD AFRICA - FRANCIA SPAGNA - PORTOGALLO

SERVIZIO DECADALE (Arkas) per Casablanca, Setùbal. (Arkas Italia 010 8463702 – 010 8463725)

SERVIZIO DECADALE (Brointermed) per Tripoli, Misurata. (Hugo Trumpy 010 24941).

C.T.M. ITALIA servizio decadale contenitori completi e groupage per Santa Cruz de Tenerife, Las Palmas, Arrecife. (C.T.M. 0586 940501).

SERVIZIO DECADALE per Sousse, Sfax, servizio container, convenzionale e project cargo. (Sea Project 0187 1989100).

SERVIZIO QUINDICINALE (Brointermed) per Algeri, Orano, sub inducement tutti gli altri porti. (Hugo Trumpy 010 24941).

SERVIZIO QUINDICINALE (Brointermed) per Bengasi, Marsa el Brega. (Hugo Trumpy 010 24941).

SERVIZIO SETTIMANALE (Brointermed) per Malta (La Valletta), tutto contenitori. (Hugo Trumpy 010 24941).

SERVIZIO SETTIMANALE (Brointermed) per Tunisi-Rades. (Hugo Trumpy 010 24941).

SERVIZIO SETTIMANALE (Arkas Line) per Misurata, Tripoli, Bejaja, Annaba, Skikda, El Khoms. (Arkas Italia 010 8463711/0586 421030).

SERVIZIO MENSILE (Brointermed) per Ras Lanuf. (Hugo Trumpy 010 24941).

SERVIZIO (UASC) per Fos, Barcellona, Valencia, Algeciras, tutto contenitori. (UASAC 0187 0220111).

SERVIZIO (Hanjin) per Barcellona, Valencia, Algeciras, tutto contenitori. (Hanjin Italy 010 86161).

SERVIZIO (Cosco) per Barcellona, Valencia, contenitori. (Cosco Italy 010 27071).

SERVIZIO (Evergreen Line) per Barcellona, Valencia, contenitori. (Evergreen Shipping Ag. Italy 010 531311).

16-7 Mn. HOLANDIA (IMO 9204506) (Tarros) per Algeri, servizio ro-ro, contenitori, convenzionale. (Tarros 0187 5371).

16-7 Mn. HANSE FORTUNE (IMO 9316103) (MSC) per Algeri, Orano, Skikda, Bejaia, Annaba, tutto contenitori: servizio 14. (Aldo Spadoni 0586 248111/Le Navi 010 64721).

17-7 Mn. COSCO DENMARK (IMO 9516478) (Cosco Shipping) per Genoa, Fos, Valencia, Pireo, Colombo, Singapore, Hong Kong, Qingdao, Shanghai (Yangshan), Ningbo, Kaohsiung, Yantian: Service AEM 1. (Cosco 010 2707503).

17-7 Mn. COSCO DENMARK (IMO 9516478) (Evergreen Line) per Genoa, Fos, Valencia, Pireo, Colombo, Singapore, Hong Kong, Qingdao, Shanghai (Yangshan), Ningbo, Kaohsiung, Yantian: Line Fos, Pireo, Singapore, Hong Kong, Busan, Qingdao, Ningbo, Shanghai (Tm nl Yangshan), Ningbo, Kaohsiung, Shekou, servizio ro-ro, contenitori, convenzionale: service MD2. (Evergreen Shipping Ag. Italy 0586 413367).

17-7 Mn. MSC MADELEINE (IMO 9305702) (MSC) per Bilbao, Vigo (e prosecuzioni interne), tutto contenitori: servizio 5. (Aldo Spadoni 0586 248111/Le Navi 010 64721).

18-7 Mn. MSC UMA (IMO 9163192) (MSC) per Casablanca, tutto contenitori: servizio 15. (Aldo Spadoni 0586 248111/Le Navi 010 64721).

19-7 Mn. CORELLI (IMO 9126766) (Tarros) per Casablanca, Setubal, servizio ro-ro, contenitori. (Tarros 0187 5371).

19-7 Mn. CORELLI (IMO 9126766) (Arkas Line) per Casablanca, Setubal, Tangeri. (Arkas Italia 010 8463711/0586 421030).

19-7 Mn. OOCL EUROPE (IMO 9300805) (Yang Ming) per Barcelona, Valencia, New York, Maher Terminal, Norfolk, Savannah, Miami, Fos, servizio ro-ro, contenitori, convenzionale: service AL6 USA (Yang Ming 010 5991371).

21-7 Mn. MSC SARA ELENA (IMO 9702261) (MSC) per ISOLE CANARIE – Las Palmas, Santa Cruz De Tenerife, Lanzarote, Fuerteventura, tutto contenitori: servizio 17. (Aldo Spadoni 0586 248111/Le Navi 010 64721).

23-7 Mn. MIRO (IMO 5236771) (Tarros) per Misurata, Tripoli, servizio ro-ro contenitori. (Tarros 0187 5371).

23-7 Mn. VEGA EPSILON (IMO 9330238) (MSC) per Algeri, Orano, Skikda, Bejaia, Annaba, tutto contenitori: servizio 14. (Aldo Spadoni 0586 248111/Le Navi 010 64721).

24-7 Mn. MSC PEGASUS (IMO 9267637) (MSC) per Bilbao, Vigo (e prosecuzioni interne), tutto contenitori: servizio 5. (Aldo Spadoni 0586 248111/Le Navi 010 64721).

24-7 Mn. HOLANDIA (IMO 9204506) (I. Messina) per Genoa, Algeri, Tarragona, servizio ro-ro, contenitori, convenzionale: Linea Algeria (Ignazio Messina 010 53961).

25-7 Mn. EM ATHENS (IMO 9203538) (MSC) per Casablanca, tutto contenitori: servizio 15. (Aldo Spadoni 0586 248111/Le Navi 010 64721).

25-7 Mn. HOLANDIA (IMO 9204506) (Tarros) per Algeri, servizio ro-ro, contenitori, convenzionale. (Tarros 0187 5371).

27-7 Mn. VENTO DI TRAMONTANA (IMO 8203622) (Arkas Line) per Casablanca, Setubal, Tangeri. (Arkas Italia 010 8463711/0586 421030).

27-7 Mn. VENTO DI TRAMONTANA (IMO 8203622) (Tarros) per Casablanca, Setubal, servizio ro-ro, contenitori. (Tarros 0187 5371).

28-7 Mn. MSC ANTONELLA (IMO 9702273) (MSC) per ISOLE CANARIE – Las Palmas, Santa Cruz De Tenerife, Lanzarote, Fuerteventura, tutto contenitori: servizio 17. (Aldo Spadoni 0586 248111/Le Navi 010 64721).

29-7 Mn. ONE MILLAU (IMO 9706736) (Yang Ming) per Fos, Pireo, Singapore, Hong Kong, Busan, Qingdao, Ningbo, Shanghai (Tm nl Yangshan), Ningbo, Kaohsiung, Shekou, servizio ro-ro, contenitori, convenzionale: service MD2. (Yang Ming 010 5991371).

30-7 Mn. HANSE FORTUNE (IMO 9316103) (MSC) per Algeri, Orano, Skikda, Bejaia, Annaba, tutto contenitori: servizio 14. (Aldo Spadoni 0586 248111/Le Navi 010 64721).

31-7 Mn. TITAN (IMO 9547219) (Cosco Shipping) per Genoa, Fos, Valencia, Pireo, Colombo, Singapore, Hong Kong, Qingdao, Shanghai (Yangshan), Ningbo, Kaohsiung, Yantian: Service AEM 1. (Cosco 010 2707503).

31-7 Mn. TITAN (IMO 9547219) (Evergreen Line) per Genoa, Fos, Valencia, Pireo, Colombo, Singapore, Hong Kong, Qingdao, Shanghai (Yangshan), Ningbo, Kaohsiung, Yantian: Line Fos, Pireo, Singapore, Hong Kong, Busan, Qingdao, Ningbo, Shanghai (Tm nl Yangshan), Ningbo, Kaohsiung, Shekou, servizio ro-ro, contenitori, convenzionale: service MD2. (Evergreen Shipping Ag. Italy 0586 413367).

1-8 Mn. MSC UMA (IMO 9163192) (MSC) per Casablanca, tutto contenitori: servizio 15. (Aldo Spadoni 0586 248111/Le Navi 010 64721).

1-8 Mn. MSC INES (IMO 9305714) (MSC) per Bilbao, Vigo (e prosecuzioni interne), tutto contenitori: servizio 5. (Aldo Spadoni 0586 248111/Le Navi 010 64721).

2-8 Mn. CHICAGO EXPRESS (IMO 9295268) (Yang Ming) per Barcelona, Valencia, New York, Maher Terminal, Norfolk, Savannah, Miami, Fos, servizio ro-ro, contenitori, convenzionale: service AL6 USA (Yang Ming 010 5991371).

4-8 Mn. MSC ALGECIRAS (IMO 9605243) (MSC) per ISOLE CANARIE – Las Palmas, Santa Cruz De Tenerife, Lanzarote, Fuerteventura, tutto contenitori: servizio 17. (Aldo Spadoni 0586 248111/Le Navi 010 64721).

4-8 Mn. ULSAN EXPRESS (IMO 9613020) (Yang Ming) per Fos, Pireo, Singapore, Hong Kong, Busan, Qingdao, Ningbo, Shanghai (Tm nl Yangshan), Ningbo, Kaohsiung, Shekou, servizio ro-ro, contenitori, convenzionale: service MD2. (Yang Ming 010 5991371).

4-8 Mn. HOLANDIA (IMO 9204506) (I. Messina) per Genoa, Algeri, Tarragona, servizio ro-ro, contenitori, convenzionale: Linea Algeria. (Ignazio Messina 010 53961).

ALBANIA - ISRAELE - EGITTO LEVANTE - MAR NERO

SERVIZIO (Tarros) per Alexandria, Port Said, Pireo, Thessaloniki, Beirut, Costanza, Odessa, Poti, Novotossiysk, Lattakia, Sousse, Sfax, Izmir, Gemlik, Evyap, Istanbul, Marport, Haydarpasa, Gebze, Yilport, Mersin, servizio ro-ro, contenitori. (Tarros 0187 5371).

SERVIZIO SETTIMANALE (Fesco Black Sea Service) da/per Novorossiysk, Sochi. (Fesco Mediterranean Agency 0586 271711).

SERVIZIO (Hanjin) per Port Said, tutto contenitori. (Hanjin Italy 010 86161).

SERVIZIO (Arkas Line) per Pireo, Istanbul (Marport), Yilport (Gebze), Mersin, Beirut, Alexandria Old Port. Accettiamo carico via Istanbul Marport per: Odessa, Varna, Poti, Novorossiysk, Burgas, Costanza, Samsun, Evyap, Iskenderun, Antalya, Ashdod, Port Said West, Beirut, Famagosta, Salonicco, Khoms, Oran. Accettiamo carico via Mersin per: Lattakia, Ashdod, Haifa, Alexandria El Dekheila. Accettiamo carico via Pireo per: Haydarpasa. (Arkas Line 010 8463711/0586 421030).

16-7 Mn. MSC JOANNA (IMO 9304435) (MSC) per TURCHIA – GRECIA – SIRIA – EGITTO – MAR NERO – CIPRO – LIBANO – TUNISIA – LIBYA: via Gioia Tauro, tutto contenitori: servizio 16. (Aldo Spadoni 0586 248111/Le Navi 010 64721).

17-7 Mn. COSCO DENMARK (IMO 9516478) (Cosco Shipping) per Genoa, Fos, Valencia, Pireo, Colombo, Singapore, Hong Kong, Qingdao, Shanghai (Yangshan), Ningbo, Kaohsiung, Yantian: Service AEM 1. (Cosco 010 2707503).

17-7 Mn. COSCO DENMARK (IMO 9516478) (Evergreen Line) per Genoa, Fos, Valencia, Pireo, Colombo, Singapore, Hong Kong, Qingdao, Shanghai (Yangshan), Ningbo, Kaohsiung, Yantian: Line Fos, Pireo, Singapore, Hong Kong, Busan, Qingdao, Ningbo, Shanghai (Tm nl Yangshan), Ningbo, Kaohsiung, Shekou, servizio ro-ro, contenitori, convenzionale: service MD2. (Evergreen Shipping Ag. Italy 0586 413367).

17-7 Mn. VENTO DI SCIROCCO (IMO 9216365) (Tarros) per Gemlik, Gebze, Istanbul Marport (Odessa, Novorossiysk, Poti), Aliaga (Izmir), servizio ro-ro contenitori. (Tarros 0187 5371).

17-7 Mn. VENTO DI SCIROCCO (IMO 9216365) (Arkas Line) per Gemlik, Yilport (Gebze), Istanbul, Aliaga. Accettiamo carico via Istanbul Marport per: Odessa, Varna, Poti, Novorossiysk, Burgas, Costanza, Samsun, Evyap, Iskenderun, Antalya, Ashdod, Port Said West, Beirut, Famagosta, Salonicco. (Arkas Italia 010 8463711/0586 421030).

20-7 Mn. VENTO DI MAESTRALE (IMO 9255751) (Tarros) per Pireo, Istanbul Marport (Odessa, Novorossiysk, Poti), Gebze, Mersin (Lattakia, Port Said, Damietta), Beirut, Alexandria, tutto contenitori. (Tarros 0187 5371).

20-7 Mn. VENTO DI MAESTRALE (IMO 9255751) (Arkas Line) per Pireo, Istanbul (Marport), Yilport (Gebze), Mersin, Beirut, Alexandria Old Port. Accettiamo carico via Istanbul Marport per: Odessa, Varna, Poti, Novorossiysk, Burgas, Costanza, Samsun, Evyap, Iskenderun, Antalya, Ashdod, Port Said West, Beirut, Famagosta, Salonicco, Khoms, Oran. Accettiamo carico via Mersin per: Lattakia, Ashdod, Haifa, Alexandria El Dekheila. Accettiamo carico via Pireo per: Haydarpasa. (Arkas Line 010 8463711/0586 421030).

20-7 Mn. MIRO (IMO 5236771) (I. Messina) per Genova, Malta, Tripoli, Misurata, Alexandria, Beyrouth, Mersin, Salerno. (I.Messina 010 53961).

23-7 Mn. APL DANUBE (IMO 9674517) (MSC) per TURCHIA – GRECIA – SIRIA – EGITTO – MAR NERO – CIPRO – LIBANO – TUNISIA – LIBYA: via Gioia Tauro, tutto contenitori: servizio 16. (Aldo Spadoni 0586 248111/Le Navi 010 64721).

24-7 Mn. HOLANDIA (IMO 9204506) (I. Messina) per Genoa, Algeri, Tarragona: Linea Algeria. (I.Messina 010 53961).

24-7 Mn. MARGUERITE A (IMO 9305893) (Arkas Line) per Gemlik, Yilport (Gebze), Istanbul, Aliaga. Accettiamo carico via Istanbul Marport per: Odessa, Varna, Poti, Novorossiysk, Burgas, Costanza, Samsun, Evyap, Iskenderun, Antalya, Ashdod, Port Said West, Beirut, Famagosta, Salonicco. (Arkas Italia 010 8463711/0586 421030).

24-7 Mn. MARGUERITE A (IMO 9305893) (Tarros) per Gemlik, Gebze, Istanbul Marport (Odessa, Novorossiysk, Poti), Aliaga (Izmir), servizio ro-ro contenitori. (Tarros 0187 5371).

28-7 Mn. PINARA (IMO 9289063) (Arkas Line) per Pireo, Istanbul (Marport), Yilport (Gebze), Mersin, Beirut, Alexandria Old Port. Accettiamo carico via Istanbul Marport per: Odessa, Varna, Poti, Novorossiysk, Burgas, Costanza, Samsun, Evyap, Iskenderun, Antalya, Ashdod, Port Said West, Beirut, Famagosta, Salonicco, Khoms, Oran. Accettiamo carico via Mersin per: Lattakia, Ashdod, Haifa, Alexandria El Dekheila. Accettiamo carico via Pireo per: Haydarpasa. (Arkas Line 010 8463711/0586 421030).

28-7 Mn. PINARA (IMO 9289063) (Tarros) per Pireo, Istanbul Marport (Odessa, Novorossiysk, Poti), Gebze, Mersin (Lattakia, Port Said, Damietta), Beirut, Alexandria, tutto contenitori. (Tarros 0187 5371).

29-7 Mn. ONE MILLAU (IMO 9706736) (Yang Ming) per Fos, Pireo, Singapore, Hong Kong, Busan, Qingdao, Ningbo, Shanghai (Tm nl Yangshan), Ningbo, Kaohsiung, Shekou, servizio ro-ro, contenitori, convenzionale: service MD2. (Yang Ming 010 5991371).

30-7 Mn. MSC SUSANNA (IMO 9290543) (MSC) per TURCHIA – GRECIA – SIRIA – EGITTO – MAR NERO – CIPRO – LIBANO – TUNISIA – LIBYA: via Gioia Tauro, tutto contenitori: servizio 16. (Aldo Spadoni 0586 248111/Le Navi 010 64721).

31-7 Mn. TITAN (IMO 9547219) (Cosco Shipping) per Genoa, Fos, Valencia, Pireo, Colombo, Singapore, Hong Kong, Qingdao, Shanghai (Yangshan), Ningbo, Kaohsiung, Yantian: Service AEM 1. (Cosco 010 2707503).

31-7 Mn. TITAN (IMO 9547219) (Evergreen Line) per Genoa, Fos, Valencia, Pireo, Colombo, Singapore, Hong Kong, Qingdao, Shanghai (Yangshan), Ningbo, Kaohsiung, Yantian: Line Fos, Pireo, Singapore, Hong Kong, Busan, Qingdao, Ningbo, Shanghai (Tm nl Yangshan), Ningbo, Kaohsiung, Shekou, servizio ro-ro, contenitori, convenzionale: service MD2. (Evergreen Shipping Ag. Italy 0586 413367).

31-7 Mn. VENTO DI SCIROCCO (IMO 9216365) (Tarros) per Gemlik, Gebze, Istanbul Marport (Odessa, Novorossiysk, Poti), Aliaga (Izmir), servizio ro-ro contenitori. (Tarros 0187 5371).

31-7 Mn. VENTO DI SCIROCCO (IMO 9216365) (Arkas Line) per Gemlik, Yilport (Gebze), Istanbul, Aliaga. Accettiamo carico via Istanbul Marport per: Odessa, Varna, Poti, Novorossiysk, Burgas, Costanza, Samsun, Evyap, Iskenderun, Antalya, Ashdod, Port Said West, Beirut, Famagosta, Salonicco. (Arkas Italia 010 8463711/0586 421030).

4-8 Mn. ULSAN EXPRESS (IMO 9613020) (Yang Ming) per Fos, Pireo, Singapore, Hong Kong, Busan, Qingdao, Ningbo, Shanghai (Tm nl Yangshan), Ningbo, Kaohsiung, Shekou, servizio ro-ro, contenitori, convenzionale: service MD2. (Yang Ming 010 5991371).

4-8 Mn. HOLANDIA (IMO 9204506) (I. Messina) per Genoa, Algeri, Tarragona: Linea Algeria. (I.Messina 010 53961).

AFRICA OCCIDENTALE SUD AFRICA

SERVIZIO (Arkas Line) per Lagos, Tema, Abidjan, Dakar (via Algeciras). (Arkas Italia 010 8463711/0586 421030).

SERVIZIO GROUPAGE per Johannesburg, Cape Town, Durban, Port Elizabeth. (Embassy Cargo 0574 704101).

SERVIZIO (Thorco Shipping) per West Africa e Sud Africa, servizio quindicinale carichi break bulk e heavy lift. (Thorco Shipping Italia 0586 502800).

SERVIZIO (UASC) per Lagos (Apapa), Cotonou, Tema, Abidjan, tutto contenitori. (UASAC 0187 0220111).

16-7 Mn. MSC JOANNA (IMO 9304435) (MSC) per Pointe des Galets, Tamatave, Diego Suarez, Mahajanga, Port Louis, Longoni, tutto contenitori: servizio 12. (Aldo Spadoni 0586 248111/Le Navi 010 64721).

21-7 Mn. MSC SARA ELENA (IMO 9702261) (MSC) per Cape Town, Port Elizabeth, Durban, Walvis Bay, East London, Maputo, Beira, Nacala e prosecuzioni interne, Tema, Abidjan, Dakar, San Pedro, Takoradi, Cotonou, Lomè, Douala, Lagos Apapa, Tin Can Island, Conakry, Bissau, Lobito, Namibe, Nouakchott, Nouadibou, Praia, Mindelo, tutto contenitori: servizio 11. (Aldo Spadoni 0586 248111/Le Navi 010 64721).

23-7 Mn. APL DANUBE (IMO 9674517) (MSC) per Pointe des Galets, Tamatave, Diego Suarez, Mahajanga, Port Louis, Longoni, tutto contenitori: servizio 12. (Aldo Spadoni 0586 248111/Le Navi 010 64721).

28-7 Mn. MSC ANTONELLA (IMO 9702273) (MSC) per Cape Town, Port Elizabeth, Durban, Walvis Bay, East London, Maputo, Beira, Nacala e prosecuzioni interne, Tema, Abidjan, Dakar, San Pedro, Takoradi, Cotonou, Lomè, Douala, Lagos Apapa, Tin Can Island, Conakry, Bissau, Lobito, Namibe, Nouakchott, Nouadibou, Praia, Mindelo, tutto contenitori: servizio 11. (Aldo Spadoni 0586 248111/Le Navi 010 64721).

30-7 Mn. MSC SUSANNA (IMO 9290543) (MSC) per Pointe des Galets, Tamatave, Diego Suarez, Mahajanga, Port Louis, Longoni, tutto contenitori: servizio 12. (Aldo Spadoni 0586 248111/Le Navi 010 64721).

4-8 Mn. MSC ALGECIRAS (IMO 9605243) (MSC) per Cape Town, Port Elizabeth, Durban, Walvis Bay, East London, Maputo, Beira, Nacala e prosecuzioni interne, Tema, Abidjan, Dakar, San Pedro, Takoradi, Cotonou, Lomè, Douala, Lagos Apapa, Tin Can Island, Conakry, Bissau, Lobito, Namibe, Nouakchott, Nouadibou, Praia, Mindelo, tutto contenitori: servizio 11. (Aldo Spadoni 0586 248111/Le Navi 010 64721).

MAR ROSSO AFRICA ORIENTALE

W.E.C. LINES

SERVIZIO (WEC) per Moroni, Mutsamudu, tutto contenitori. (Aldo Spadoni 0586 248111/Le Navi 010 64721).

SERVIZIO (Hamburg Sud) per Jeddah, servizio contenitori. (Hamburg Sud Agency Central Italy 0586 250111).

SERVIZIO (UASC) per Jeddah, (Aqaba, Sokna, Port Sudan, Hodeidah, Sohar), tutto contenitori. (UASAC 0187 0220111).

18-7 Mn. MSC UMA (IMO 9163192) (MSC) per King Abdullah, Aqaba, Gibuti, Port Sudan, Hodeidah, Aden (e prosecuzioni interne), Mombasa, Dar es Salaam, Tanga, Zanzibar, Mogadiscio, Berbera e prosecuzioni interne, tutto contenitori: servizio 7. (Aldo Spadoni 0586 248111/Le Navi 010 64721).

25-7 Mn. T.B.N. (MSC) per King Abdullah, Aqaba, Gibuti, Port Sudan, Hodeidah, Aden (e prosecuzioni interne), Mombasa, Dar es Salaam, Tanga, Zanzibar, Mogadiscio, Berbera e prosecuzioni interne, tutto contenitori: servizio 7. (Aldo Spadoni 0586 248111/Le Navi 010 64721).

CANADA - GRANDI LAGHI

SERVIZIO (MSC) per Montreal (e prosecuzioni interne) via Sines, tutto contenitori. (Aldo Spadoni 0586 248111/Le Navi 010 64721).

STATI UNITI PORTI ATLANTICI

SERVIZIO GROUPAGE (Combi Line) per New York, Chicago, Norfolk. (Combi Line 02 2130871).

SERVIZIO SETTIMANALE per Boston, New York, Baltimora, Norfolk, Charleston (e prosecuzioni interne), Houston, Port Everglades, Savannah, Philadelphia, Jacksonville, New Orleans, Long Beach (e prosecuzioni interne). (Zeta System 0835 302311).

SERVIZIO (UASC) per New York, Norfolk, Savannah, tutto contenitori. (UASAC 0187 0220111).

SERVIZIO (Hanjin) per New York, Norfolk, Savannah, prosecuzioni interne, tutto contenitori. (Hanjin Italy 010 86161).

SERVIZI (Cosco) per New York, Norfolk, Savannah, si rilasciano polizze di carico per le principali destinazioni interne. (Cosco Italy 010 27071).

SERVIZI (MSC) per New York, Baltimora, Norfolk, Charleston, Savannah (e prosecuzioni interne), Hamilton via NY, tutto contenitori. (Aldo Spadoni 0586 248111/Le Navi 010 64721).

17-7 Mn. MSC MADELEINE (IMO 9305702) (MSC) per USA EAST COAST – Boston e Philadelphia – via Nord Europa (Rotterdam), tutto contenitori: servizio 2. (Aldo Spadoni 0586 248111/Le Navi 010 64721).

18-7 Mn. VIENNA EXPRESS (IMO 9450416) (Cosco Shipping) per New York, Norfolk, Savannah, Miami, Genoa: Service MENA. (Cosco 010 2707503).

19-7 Mn. OOCL EUROPE (IMO 9300805) (Yang Ming) per Barcelona, Valencia, New York, Maher Terminal, Norfolk, Savannah, Miami, Fos, servizio ro-ro, contenitori, convenzionale: service AL6 USA (Yang Ming 010 5991371).

20-7 Mn. MSC ALTAMIRA (IMO 9619426) (MSC) per Houston, Port Everglades, New Orleans, servizio via Freeport per Tampa, Mobile, Jacksonville, Philadelphia, tutto contenitori: servizio 3. (Aldo Spadoni 0586 248111/Le Navi 010 64721).

21-7 Mn. MSC SARA ELENA (IMO 9702261) (MSC) per Long Beach, Oakland, Seattle (e prosecuzioni interne), servizio contenitori: servizio 4. (Aldo Spadoni 0586 248111/Le Navi 010 64721).

24-7 Mn. MSC PEGASUS (IMO 9267637) (MSC) per USA EAST COAST – Boston e Philadelphia – via Nord Europa (Rotterdam), tutto contenitori: servizio 2. (Aldo Spadoni 0586 248111/Le Navi 010 64721).

25-7 Mn. OOCL EUROPE (IMO 9300805) (Cosco Shipping) per New York, Norfolk, Savannah, Miami, Genoa: Service MENA. (Cosco 010 2707503).

27-7 Mn. MSC CHARLESTON (IMO 9299537) (MSC) per Houston, Port Everglades, New Orleans, servizio via Freeport per Tampa, Mobile, Jacksonville, Philadelphia, tutto contenitori: servizio 3. (Aldo Spadoni 0586 248111/Le Navi 010 64721).

28-7 Mn. MSC ANTONELLA (IMO 9702273) (MSC) per Long Beach, Oakland, Seattle (e prosecuzioni interne), servizio contenitori: servizio 4. (Aldo Spadoni 0586 248111/Le Navi 010 64721).

1-8 Mn. CHICAGO EXPRESS (IMO 9295268) (Cosco Shipping) per New York, Norfolk, Savannah, Miami, Genoa: Service MENA. (Cosco 010 2707503).

1-8 Mn. MSC INES (IMO 9305714) (MSC) per USA EAST COAST – Boston e Philadelphia – via Nord Europa (Rotterdam), tutto contenitori: servizio 2. (Aldo Spadoni 0586 248111/Le Navi 010 64721).

2-8 Mn. CHICAGO EXPRESS (IMO 9295268) (Yang Ming) per Barcelona, Valencia, New York, Maher Terminal, Norfolk, Savannah, Miami, Fos, servizio ro-ro, contenitori, convenzionale: service AL6 USA (Yang Ming 010 5991371).

3-8 Mn. MSC VITTORIA (IMO 9299551) (MSC) per Houston, Port Everglades, New Orleans, servizio via Freeport per Tampa, Mobile, Jacksonville, Philadelphia, tutto contenitori: servizio 3. (Aldo Spadoni 0586 248111/Le Navi 010 64721).

4-8 Mn. MSC ALGECIRAS (IMO 9605243) (MSC) per Long Beach, Oakland, Seattle (e prosecuzioni interne), servizio contenitori: servizio 4. (Aldo Spadoni 0586 248111/Le Navi 010 64721).

GOLFO USA C. AMERICA - PACIFICO

SERVIZIO GROUPAGE (Combi Line) per Los Angeles. (Combi Line 02 2130871).

SERVIZIO GROUPAGE (Embassy Cargo) per Miami, Dallas, Los Angeles. (Embassy Cargo 0574 704101).

C.T.M. ITALIA servizio quindicinale contenitori completi e groupage per Vera Cruz, Tampico, Santo Domingo, San Juan de Puerto Rico, Puerto Limon, San Thomas de Castilla, Barranquilla, Cartagena, Puerto Cortez, Panama, Salvador, Managua, La Habana. (C.T.M. 0586 940501).

SERVIZIO (Oceanexpress) fcl settimanale per Anguilla, Caucedo, Dominica, Freeport, Grand Cayman, Grenada, Kingston, Montego Bay, Montserrat, Nassau, Nevis, Rio Haina, San Juan, St. Croix, St. John, St. Kitts, St. Lucia, St. Maarten, St. Thomas, St. Vincent, Tortola, Virgin Gorda. (Oceanexpress 0586 839863).

SERVIZIO (Oceanexpress) fcl settimanale per Altamira, Balboa, Belize City, Cancun, Colon, Cristobal, Guatemala City, Isla San Andres, La Ceiba, Managua, Manzanillo, Panama City, Progreso, Puerto Barrios, Puerto Cortes, Puerto Limon, Puerto Morelos, Roatan, San Jose, San Pedro Sula, San Salvador, Santo Tomas De Castilla, Tegucigalpa, Vera Cruz. (Oceanexpress 0586 839863).

SERVIZIO (Oceanexpress) fcl settimanale per Antofagasta, Arica, Buenaventura, Callao, Cartagena, Guanta, Guayaquil, Iquique, Iquitos, La Guayra, Leticia, Maracaibo, Puerto Cabello, San Antonio, San Vicente, Valparaiso. (Oceanexpress 0586 839863).

SERVIZIO GROUPAGE settimanale (Kestrel) per Puerto Rico, Martinica, Guadalupe, Aruba, Curacao, Jamaica, Guyana, Costarica, El Salvador, Panama, Guatemala, Honduras, Nicaragua, Suriname, Venezuela. (CSA 010 65441).

SERVIZIO (Cosco) per Miami, tutto contenitori. (Cosco Italy 010 27071).

SERVIZIO (UASC) per Miami, tutto contenitori. (UASAC 0187 0220111).

20-7 Mn. MSC ALTAMIRA (IMO 9619426) (MSC) per Veracruz, Altamira (e prosecuzioni interne); Puerto Morelos (via Port Everglades). Isole Caraibiche (servizio via Freeport) Haiti: Port au Prince. Dominica: Roseau. Saint Vincent: Kingston - Kingston (via Cristobal). Grenada: Saint George's. St. Marteen: Philipsburgh. St. Kitts: Basseterre, Nevis, Charleston. Anguilla: Road Bay. Montserrat: Plymouth, Isole Caraibiche (servizio via Freeport) Bahamas: Nassau, tutto contenitori: servizio 3. (Aldo Spadoni 0586 248111/Le Navi 010 64721).

21-7 Mn. MSC SARA ELENA (IMO 9702261) (MSC) per CILE – San Antonio, Valparaiso, Coronel, Arica, Iquique (e prosecuzioni interne), PERU' – Callao, Paita, ECUADOR – Guayaquil, COLOMBIA – Buenaventura, Cartagena, VENEZUELA – Puerto Caldera, GUATEMALA – Puerto Barrios, Puerto Quetzal, HONDURAS – Puerto Cortes, PANAMA – Cristobal, Rodman (e prosecuzioni interne), EL SALVADOR – Acajuntla, NICARAGUA - Corinto, tutto contenitori: servizio 9. (Aldo Spadoni 0586 248111/Le Navi 010 64721).

21-7 Mn. MSC SARA ELENA (IMO 9702261) (MSC) per USA WEST COAST Servizio diretto: Long Beach, Oakland, Seattle (e prosecuzioni interne); ISOLE CARAIBICHE – (Servizio Via Cristobal): Trinidad: Port of Spain, Rep. Dom: Rio Haina, Cuba: Mariel, (Servizio via Cristobal/Port of Spain) Guyana: Georgetown, Surimane: Paramaribo, Barbados: Bridgetown. Per CANADA WEST COAST Servizio diretto: Vancouver (e prosecuzioni interne) MESSICO W. COAST: Manzanillo, Mazatlan (via Balboa), servizio contenitori: servizio 4. (Aldo Spadoni 0586 248111/Le Navi 010 64721).

27-7 Mn. MSC CHARLESTON (IMO 9299537) (MSC) per Veracruz, Altamira (e prosecuzioni interne); Puerto Morelos (via Port Everglades). Isole Caraibiche (servizio via Freeport) Haiti: Port au Prince. Dominica: Roseau. Saint Vincent: Kingston - Kingston (via Cristobal). Grenada: Saint George's. St. Marteen: Philipsburgh. St. Kitts: Basseterre, Nevis, Charleston. Anguilla: Road Bay. Montserrat: Plymouth, Isole Caraibiche (servizio via Freeport) Bahamas: Nassau, tutto contenitori: servizio 3. (Aldo Spadoni 0586 248111/Le Navi 010 64721).

28-7 Mn. MSC ANTONELLA (IMO 9702273) (MSC) per CILE – San Antonio, Valparaiso, Coronel, Arica, Iquique (e prosecuzioni interne), PERU' – Callao, Paita, ECUADOR – Guayaquil, COLOMBIA – Buenaventura, Cartagena, VENEZUELA – Puerto Caldera, GUATEMALA – Puerto Barrios, Puerto Quetzal, HONDURAS – Puerto Cortes, PANAMA – Cristobal, Rodman (e prosecuzioni interne), EL SALVADOR – Acajuntla, NICARAGUA - Corinto, tutto contenitori: servizio 9. (Aldo Spadoni 0586 248111/Le Navi 010 64721).

28-7 Mn. MSC ANTONELLA (IMO 9702273) (MSC) per USA WEST COAST Servizio diretto: Long Beach, Oakland, Seattle (e prosecuzioni interne); ISOLE CARAIBICHE – (Servizio Via Cristobal): Trinidad: Port of Spain, Rep. Dom: Rio Haina, Cuba: Mariel, (Servizio via Cristobal/Port of Spain) Guyana: Georgetown, Surimane: Paramaribo, Barbados: Bridgetown. Per CANADA WEST COAST Servizio diretto: Vancouver (e prosecuzioni interne) MESSICO W. COAST: Manzanillo, Mazatlan (via Balboa), servizio contenitori: servizio 4. (Aldo Spadoni 0586 248111/Le Navi 010 64721).

3-8 Mn. MSC VITTORIA (IMO 9299551) (MSC) per Veracruz, Altamira (e prosecuzioni interne); Puerto Morelos (via Port Everglades). Isole Caraibiche (servizio via Freeport) Haiti: Port au Prince. Dominica: Roseau. Saint Vincent: Kingston - Kingston (via Cristobal). Grenada: Saint George's. St. Marteen: Philipsburgh. St. Kitts: Basseterre, Nevis, Charleston. Anguilla: Road Bay. Montserrat: Plymouth, Isole Caraibiche (servizio via Freeport) Bahamas: Nassau, tutto contenitori: servizio 3. (Aldo Spadoni 0586 248111/Le Navi 010 64721).

4-8 Mn. MSC ALGECIRAS (IMO 9605243) (MSC) per CILE – San Antonio, Valparaiso, Coronel, Arica, Iquique (e prosecuzioni interne), PERU' – Callao, Paita, ECUADOR – Guayaquil, COLOMBIA – Buenaventura, Cartagena, VENEZUELA – Puerto Caldera, GUATEMALA – Puerto Barrios, Puerto Quetzal, HONDURAS – Puerto Cortes, PANAMA – Cristobal, Rodman (e prosecuzioni interne), EL SALVADOR – Acajuntla, NICARAGUA - Corinto, tutto contenitori: servizio 9. (Aldo Spadoni 0586 248111/Le Navi 010 64721).

4-8 Mn. MSC ALGECIRAS (IMO 9605243) (MSC) per USA WEST COAST Servizio diretto: Long Beach, Oakland, Seattle (e prosecuzioni interne); ISOLE CARAIBICHE – (Servizio Via Cristobal): Trinidad: Port of Spain, Rep. Dom: Rio Haina, Cuba: Mariel, (Servizio via Cristobal/Port of Spain) Guyana: Georgetown, Surimane: Paramaribo, Barbados: Bridgetown. Per CANADA WEST COAST Servizio diretto: Vancouver (e prosecuzioni interne) MESSICO W. COAST: Manzanillo, Mazatlan (via Balboa), servizio contenitori: servizio 4. (Aldo Spadoni 0586 248111/Le Navi 010 64721).

GOLFO ARABICO GOLFO PERSICO - INDIA

SERVIZIO (Hanjin) per Khor Fakkan, tutto contenitori. (Hanjin Italy 010 86161).

SERVIZIO SETTIMANALE groupage (general cargo, Imo cargo, special cargo) diretto su Chennai. (Eurotrans Spedizioni 0571 366400).

SERVIZIO (Cosco Shipping) per Genoa, Malta, Damietta, Aquaba, Jeddah, Hamad, Jebel Ali, Karachi (SAPT), Nhava sheva, Mundra: Service MINA. (Cosco 010 2707503).

18-7 Mn. MSC UMA (IMO 9163192) (MSC) per Dubai, Abu Dhabi, Sharjah, Fujairah, Ajman, Uhm al Quwain, Dammam, Doha, Bahrain, Muscat, Sohar (e prosecuzioni interne), Umm Qasr, Nhava Sheva, Mumbai via Nhava Sheva, Mundra, Chennai (e prosecuzioni interne), Hazira, Cochin, Tuticorin, Kolkata, Vizag, Krishnapatnam, Karachi Port Qasim, Karachi Old Port, Colombo, Malè, servizio contenitori: servizio 13bis. (Aldo Spadoni 0586 248111/Le Navi 010 64721).

25-7 Mn. EM ATHENS (IMO 9203538) (MSC) per Dubai, Abu Dhabi, Sharjah, Fujairah, Ajman, Uhm al Quwain, Dammam, Doha, Bahrain, Muscat, Sohar (e prosecuzioni interne), Umm Qasr, Nhava Sheva, Mumbai via Nhava Sheva, Mundra, Chennai (e prosecuzioni interne), Hazira, Cochin, Tuticorin, Kolkata, Vizag, Krishnapatnam, Karachi Port Qasim, Karachi Old Port, Colombo, Malè, servizio contenitori: servizio 13bis. (Aldo Spadoni 0586 248111/Le Navi 010 64721).

1-8 Mn. MSC UMA (IMO 9163192) (MSC) per Dubai, Abu Dhabi, Sharjah, Fujairah, Ajman, Uhm al Quwain, Dammam, Doha, Bahrain, Muscat, Sohar (e prosecuzioni interne), Umm Qasr, Nhava Sheva, Mumbai via Nhava Sheva, Mundra, Chennai (e prosecuzioni interne), Hazira, Cochin, Tuticorin, Kolkata, Vizag, Krishnapatnam, Karachi Port Qasim, Karachi Old Port, Colombo, Malè, servizio contenitori: servizio 13bis. (Aldo Spadoni 0586 248111/Le Navi 010 64721).

E. ORIENTE - AUSTRALIA NUOVA ZELANDA

SERVIZIO SETTIMANALE (Combi Line) per Sydney, Melbourne, Brisbane, Adelaide, Tokyo, Yokohama, Osaka, Kobe, Nagoya. (Combi Line 02 2130871).

SERVIZIO FCL-FCL (Grey Carrier Container Line) per PR China, Far East, South East Asia, South Pacific, Australia, New Zealand, specializzato in rotabili - heavy lifts - container oog per porti secondari via Singapore e Hong Kong. (Hugo Trumpy 010 24941).

SERVIZIO (Hanjin) per Pusan, Ningbo, Shanghai, Hong Kong, Yantian, Singapore, tutto contenitori. (Hanjin IItaly 010 86161).

16-7 Mn. MSC JOANNA (IMO 9304435) (MSC) per Fremantle, Melbourne, Sydney, Adelaide, Brisbane (e prosecuzioni interne). Auckland, Tauranga, Lyttelton, Wellington (e prosecuzioni interne). Noumea, tutto contenitori: servizio 12 (Aldo Spadoni 0586 248111/Le Navi 010 64721).

17-7 Mn. COSCO DENMARK (IMO 9516478) (Cosco Shipping) per Genoa, Fos, Valencia, Pireo, Colombo, Singapore, Hong Kong, Qingdao, Shanghai (Yangshan), Ningbo, Kaohsiung, Yantian: Service AEM 1. (Cosco 010 2707503).

17-7 Mn. COSCO DENMARK (IMO 9516478) (Evergreen Line) per Genoa, Fos, Valencia, Pireo, Colombo, Singapore, Hong Kong, Qingdao, Shanghai (Yangshan), Ningbo, Kaohsiung, Yantian: Line Fos, Pireo, Singapore, Hong Kong, Busan, Qingdao, Ningbo, Shanghai (Tm nl Yangshan), Ningbo, Kaohsiung, Shekou, servizio ro-ro, contenitori, convenzionale: service MD2. (Evergreen Shipping Ag. Italy 0586 413367).

18-7 Mn. MSC UMA (IMO 9163192) (MSC) per ESTREMO ORIENTE, CINA – Singapore. Shanghai, Shekou, Ningbo, Yantian Hong Kong (via Sin); per SUD EST ASIATICO (via Singapore) Jakarta, Surabaya, Semarang, Belawan, Port Kelang, Pasir Gudang, Penang, Bangkok (Sahathai Tmnl), Laem Chabang, Ho Chi Min, Haiphong (via Shekou); per JAPAN (via Singapore) Yokohama, Tokyo, Yokkaichi, Omeozaki, Nagoya – via Busan – Hakata, Kobe, Osaka, servizio contenitori: servizio 13bis. (Aldo Spadoni 0586 248111/Le Navi 010 64721).

23-7 Mn. APL DANUBE (IMO 9674517) (MSC) per Fremantle, Melbourne, Sydney, Adelaide, Brisbane (e prosecuzioni interne). Auckland, Tauranga, Lyttelton, Wellington (e prosecuzioni interne). Noumea, tutto contenitori: servizio 12. (Aldo Spadoni 0586 248111/Le Navi 010 64721).

25-7 Mn. EM ATHENS (IMO 9203538) (MSC) per ESTREMO ORIENTE, CINA – Singapore. Shanghai, Shekou, Ningbo, Yantian Hong Kong (via Sin); per SUD EST ASIATICO (via Singapore) Jakarta, Surabaya, Semarang, Belawan, Port Kelang, Pasir Gudang, Penang, Bangkok (Sahathai Tmnl), Laem Chabang, Ho Chi Min, Haiphong (via Shekou); per JAPAN (via Singapore) Yokohama, Tokyo, Yokkaichi, Omeozaki, Nagoya – via Busan – Hakata, Kobe, Osaka, servizio contenitori: servizio 13bis. (Aldo Spadoni 0586 248111/Le Navi 010 64721).

29-7 Mn. ONE MILLAU (IMO 9706736) (Yang Ming) per Fos, Pireo, Singapore, Hong Kong, Busan, Qingdao, Ningbo, Shanghai (Tm nl Yangshan), Ningbo, Kaohsiung, Shekou, servizio ro-ro, contenitori, convenzionale: service MD2. (Yang Ming 010 5991371).

29-7 Mn. ONE MILLAU (IMO 9706736) (UASC) per Port Kelang, Qingdao, Shanghai, Ningbo, Shekou, servizio tutto contenitori. (UASAC 0187 020111).

30-7 Mn. MSC SUSANNA (IMO 9290543) (MSC) per Fremantle, Melbourne, Sydney, Adelaide, Brisbane (e prosecuzioni interne). Auckland, Tauranga, Lyttelton, Wellington (e prosecuzioni interne). Noumea, tutto contenitori: servizio 12 (Aldo Spadoni 0586 248111/Le Navi 010 64721).

31-7 Mn. TITAN (IMO 9547219) (Cosco Shipping) per Genoa, Fos, Valencia, Pireo, Colombo, Singapore, Hong Kong, Qingdao, Shanghai (Yangshan), Ningbo, Kaohsiung, Yantian: Service AEM 1. (Cosco 010 2707503).

31-7 Mn. TITAN (IMO 9547219) (Evergreen Line) per Genoa, Fos, Valencia, Pireo, Colombo, Singapore, Hong Kong, Qingdao, Shanghai (Yangshan), Ningbo, Kaohsiung, Yantian: Line Fos, Pireo, Singapore, Hong Kong, Busan, Qingdao, Ningbo, Shanghai (Tm nl Yangshan), Ningbo, Kaohsiung, Shekou, servizio ro-ro, contenitori, convenzionale: service MD2. (Evergreen Shipping Ag. Italy 0586 413367).

1-8 Mn. MSC UMA (IMO 9163192) (MSC) per ESTREMO ORIENTE, CINA – Singapore. Shanghai, Shekou, Ningbo, Yantian Hong Kong (via Sin); per SUD EST ASIATICO (via Singapore) Jakarta, Surabaya, Semarang, Belawan, Port Kelang, Pasir Gudang, Penang, Bangkok (Sahathai Tmnl), Laem Chabang, Ho Chi Min, Haiphong (via Shekou); per JAPAN (via Singapore) Yokohama, Tokyo, Yokkaichi, Omeozaki, Nagoya – via Busan – Hakata, Kobe, Osaka, servizio contenitori: servizio 13bis. (Aldo Spadoni 0586 248111/Le Navi 010 64721).

4-8 Mn. ULSAN EXPRESS (IMO 9613020) (Yang Ming) per Fos, Pireo, Singapore, Hong Kong, Busan, Qingdao, Ningbo, Shanghai (Tm nl Yangshan), Ningbo, Kaohsiung, Shekou, servizio ro-ro, contenitori, convenzionale: service MD2. (Yang Ming 010 5991371).

www.lorenziniterminal.it

LORENZINI & C
TERMINAL OPERATOR

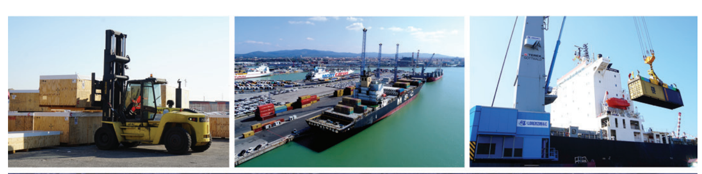

Lorenzini & C. Srl
Livorno 57123 (Italy)
Porto Industriale - Via Labrone, 19
Tel. +39 0586 2071 - Fax +39 0586 405199

Terminal Containers:
Tel. +39 0586 207315 - Fax +39 0586 207316

info@lorenziniterminal.it
www.lorenziniterminal.it

SEGUE DALLA PRIMA PAGINA

Confitarma al Governo

2020, dal versamento dei contributi previdenziali e assistenziali come previsto dalla legge 30 del 1998.

L'auspicio è pertanto che il Governo adotti in tempi rapidi il provvedimento necessario per rispettare gli impegni assunti.

Darsena Europa, ecco

be davvero diventare una realtà. Persino con una sforatura accettabile nei tempi preannunciati più volte sia dal presidente della Regione Rossi, sia dal presidente dell'AdSP Corsini, cioè il 2024.

Proviamo ad essere ancora più ottimisti, non ci costa niente (a parte, forse, la credibilità...) e vediamo gli aspetti positivi dello stato dell'arte, ovvero il bicchiere mezzo pieno.

*

Che sono: il ridimensionamento del mega-progetto iniziale (lo abbiamo riportato qui a fianco) al progetto più sopra in grande: con la pudica giustificazione che il grande sogno resta, ma ci arriveremo a gradi.

Ancora: se non ci hanno fregato, il ministro De Micheli e il presidente Rossi ci assicurano che i soldi ci sono: 200 milioni accantonati dalla Regione, un "quid" non specificato ma consistente da Roma. Un ottimo incentivo per il necessario gruppo d'investimento e di gestione che deve farsi avanti (e ancora però non c'è).

Altro aspetto positivo: il presidente dell'AdSP Stefano Corsini, che non si è dimenticato di essere un ingegnere specializzato in progettazione e costruzione dei porti (se leggete il suo curriculum di Google è impressionante) non se n'è stato con le mani in mano e sul progetto finale (consideriamolo quasi definitivo, anche se di definitivo in questi settori non c'è mai niente) ha fatto fare importanti simulazioni dall'istituto Cetena, che ha fornito dati relativi alla possibilità di un terminal capace di accogliere le portacontenitori fino a 24 mila TEUs; con fondali dell'imbuto di accesso a 20 metri, l'ingresso a 18 metri e la banchina a 16 ma forse anch'essa a 18 metri. Sono dati, cifre e non chiacchiere. Costate care, tra l'altro: ma bisogna riconoscere che da parte dell'AdSP sono soldi in questo caso veramente ben spesi.

*

Vogliamo ancora vedere il bicchiere mezzo pieno, anzi tutto pieno? Se davvero la Darsena Europa fosse pronta entro quattro o cinque anni - e tecnicamente Corsini sostiene che si possa fare, sia pure ignorando il famigerato Codice degli Appalti e con un commissario con le palle - rifiorirebbe anche la Darsena Toscana, che potrebbe finalmente trovare spazi sufficienti allo sviluppo dei traffici ro/ro, oggi incastrati alla peggio e con continue liti in banchine e piazzali insufficienti. E i ro/ro, non dimentichiamolo, con i forestali sono il clou dei nostri movimenti portuali. Prenderebbero respiro anche i terminal delle rinfuse ancora nel limbo di un sempre rinviato trasferimento, le speranze dei privati di Sintermar di allargarsi agli spazi acquistati, nuove prospettive per il project cargo. Un rilancio forte.

*

Certo, c'è anche il bicchiere mezzo vuoto. Mi dispiace richiamare l'attenzione su questi aspetti, nella generale euforia (vera o simulata) per le notizie da Roma: ma se non si risolve alla svelta l'ignobile interrompimento degli accessi alle darsene dovuto allo sbocco in porto dello Scolmatore e del canale dei Navicelli, anche la darsena Europa completa sarebbe un'anatra zoppa. Per ovviare, occorre il nuovo ponte per Tirrenia: ponte Bonistalli secondo logica, ponte a fianco dell'attuale ma con campata mobile secondo un compromesso che i tecnici veri giudicano sarebbe un rimedio quasi peggiore del male.

C'è poi il problema dello "scavalco" ferroviario e c'è lo sbocco al mare dello Scolmatore che indipendentemente dal ponte, stanno registrando - per le lungaggini burocratiche delle istituzioni territoriali - tempi biblici. L'impegno del governatore Rossi, che c'è e c'è stato, non sembra essere in grado di dare una vera svolta a quel nodo fondamentale per l'intero porto e non solo per la Darsena Europa. Troppe competenze, troppi incroci di responsabilità, troppi visti, troppe autorizzazioni sulle quali le responsabilità penali e civili ad oggi sono spaventevoli. E ancora...

Mi fermo: ho cominciato con l'ottimismo, fermiamoci al bicchiere pieno. Ne abbiamo bisogno.

*

Intanto oggi mercoledì alle ore 11.00 l'AdSP apre una finestra sul futuro con la rappresentazione nella sala Gallanti di Palazzo Rosciano, un video istituzionale che riassume la visione di sistema dell'Ente per promuovere l'interesse di operatori e investitori.

Corsini: progetto già

2024 rimane realistico".

Però ci dovrà essere a quel punto la gara per la costruzione e la gestione...

"Con un progetto definitivo approvato, con i finanziamenti pubblici che coprono la maggior parte degli oneri, con i termini di gara da "Italia veloce" e un commissario competente, l'appetitività della Darsena Europa non avrà dubbi. E ci sono già concreti interessi se i tempi saranno rispettati".

Un dettaglio, che non è tanto dettaglio: il decreto del governo stabilisce iter veloce affidato a un commissario. Il presidente dell'AdSP può esserlo?

"La scelta spetta al governo e quindi alla politica. Certo che il presidente del sistema portuale può fare il commissario: anzi, in certi casi, con le giuste competenze, può essere la scelta più logica. Si risparmierebbero soldi per l'incarico, si avrebbe già pronto uno staff tecnico, non ci sarebbero sovrapposizioni o conflitti. Ma è chiaro che occorrono competenze e profonda conoscenza delle problematiche progettuali e costruttive sui porti".

Presidente, è un'auto-candidatura?

"Ho premesso che la scelta spetta a Roma. Per quanto mi riguarda, e per quello che abbiamo già sviluppato a Palazzo Rosciano e al Cetena della progettualità e dei dettagli operativi, credo di avere le competenze. Sono a disposizione, ma non sta a me decidere."

Assoporti e la politica

matico, il giudizio del presidente di Assoporti e del "sistema" Ravenna Daniele Rossi, a conclusione dell'importante incontro della scorsa settimana coordinato da Tiziana Murgia con l'intervento video del ministro del MIT Paola De Micheli, i presidenti delle associazioni portuali e il Propeller Club. Giudizio che apre la nostra intervista sui porti ai tempi del Covid.

Presidente, dopo l'incontro con il ministro e le categorie, come vede il sistema porti nazionale?

"Dipende ancora da alcuni aspetti che vanno chiariti,come l'interpretazione dell'art. 199 del Decreto Rilancio - che io chiamo piuttosto Decreto Emergenza - sulla quale c'è stato un significativo ordine del giorno che impegna la maggioranza a una interpretazione non restrittiva. Se così sarà quel punto tanto importante per il lavoro sarà risolto in chiave positiva. In caso contrario sarà necessario un intervento di riconsiderazione della norma che consenta alle AdSP di intervenire per i lavoratori". Ciò premesso, per il sistema trasporti non è andata poi così male".

Lei specifica che il decreto Conte è più d'emergenza che di rilancio.

"Perché il provvedimento punta a mitigare le sofferenze congiunturali del sistema anche per quanto riguarda i lavoratori. Ma occorre adesso affrontare le esigenze per un rilancio vero e proprio, che sono fondate in primo luogo sulla semplificazione delle norme che riguardano tutto il cluster dei trasporti. Semplificare vuol dire rilanciare davvero, rendere concreti sia i metodi che gli obiettivi".

Si sta parlando molto, in questi giorni, dei commissari ad acta per le opere urgenti, tra le quali anche la Darsena Europa del porto di Livorno. E ovviamente c'è la corsa...

"Premesso che il tema appartiene anch'esso al Decreto Semplificazioni, mi sembra si sia innescata una speculazione preventiva sulle nomine. Io sono per principio d'accordo sulla deregolarizzazione strategica di alcune opere, proprio in nome di far presto. Per quanto riguarda i porti, mi auguro che i commissari siano i presidenti delle relative AdSP che hanno competenze specifiche in materia, come del resto è richiesto dalla legge che regola la loro nomina. L'esempio è Taranto. Mi risulta peraltro che siano già state selezionate professionalità competenti ad hoc".

Assoporti è oggi impegnata sia sulle strategie proposte al governo, sia sui dibattiti anche in parlamento sulla logistica più avanzata. È un ruolo che forse fino a poco tempo fa sembrava relegato sottotono?

"Assoporti non è un'associazione di categoria, non fa lobbing né politica. Noi rappresentiamo il coordinamento dei presidenti delle AdSP italiane e ci muoviamo quindi come espressione di un sistema nazionale che rappresentiamo per nomina ministeriale. È nostro specifico compito dunque partecipare al dibattito sulle situazioni emergenziali come l'attuale, ma anche e specialmente sulle strategie. E ci fa piacere che oggi il nostro contributo sia richiesto ed apprezzato anche dall'esecutivo".

Rilancio? Il Governo ignora i "marinas"

sicurezza delle imprese".

"Non è possibile resistere alla recessione senza questi strumenti; pretendiamo maggiore rispetto per imprese che hanno rischiato ed investito moltissimo per sostenere l'economia turistica italiana, e siamo pronti a scendere in piazza con gli altri operatori del turismo per ricordare a tutti che la nostra è una Repubblica fondata sul lavoro e che non proteggere le imprese turistiche, anche quelle che danno servizi al turismo nautico generando ospitalità d'eccellenza, significa dare il nostro bellissimo paese in pasto a chi è già pronto a comprarci ai saldi di fine stagione.

"Pretendiamo che le norme di buon senso contenute nell'emendamento all'art 182 del Decreto Rilancio, approvato dalla Commissione Bilancio della Camera, vengano salvaguardate come condizione necessaria per la sopravvivenza del nostro comparto, così come consigliato anche dalla task force di Colao nel definire i pilastri della ripresa, e non invece poste in frigorifero per mancanza di fermezza e senso della realta".

Agenzia Marittima LE NAVI

GENOVA (Sede Centrale)
Agenzia Marittima Le Navi S.p.a.
Via di Francia 28 - 16149 Genova
Tel. +39 010 64721 - Fax +39 010 6472409
e-mail: lenavi_itgoa@msclenavi.it

MEDITERRANEAN SHIPPING COMPANY

DESTINAZIONI	NAVI	VOY	IMBARCO	DATA
AUSTRALIA – TASMANIA - NUOVA ZELANDA - ISOLE OCEANO INDIANO MEDITERRANEO LEVANTE (TURKEY SERVICE) - GRECIA - EGITTO - BLACK SEA - TURCHIA - LIBANO - SIRIA - ISRAELE - LIBIA	**EUROPE**	MA024A	LA SPEZIA	**25 giugno 2020**
	APL MEXICO CITY	0NN7NE	LA SPEZIA	**2 luglio 2020**
	MSC TIANJIN	MA026A	LA SPEZIA	**9 luglio 2020**
USA NORD ATLANTICO	**GSL KALLIOPI**	024W	LEGHORN	**17 giugno 2020**
	CPO HAMBURG	025W	LEGHORN	**24 giugno 2020**
SUD AMERICA ATL. - CANARIE - NORD AFRICA (VIA BARCELLONA)	**MSC AGRIGENTO**	MM025E	GENOVA	**21 giugno 2020**
	MSC ADELAIDE	MM026E	GENOVA	**28 giugno 2020**
SUD AFRICA E MOZAMBICO	**MSC AGRIGENTO**	MM025A	LEGHORN	**22 giugno 2020**
	MSC ADELAIDE	MM026A	LEGHORN	**29 giugno 2020**
WEST AFRICA - CANARIE - USA EAST COST	**MSC ANTALYA**	MC025A	LA SPEZIA	**24 giugno 2020**
	MSC RANIA	MC026A	LA SPEZIA	**30 giugno 2020**
LINEA DIRETTA ALGERI - BEJAIA, ORANO, SKIKDA, ANNABA E TUNISI VIA BARCELLONA	**JSP LEVANTE**	YA026A	LA SPEZIA	**22 giugno 2020**
	JSP LEVANTE	YA027A	LA SPEZIA	**29 giugno 2020**
WEST AFRICA + CANARIE	**MSC MONTEREY**	MW025A	GENOVA	**23 giugno 2020**
	MSC CARMEN	MW026A	GENOVA	**30 giugno 2020**
	MSC MONTEREY	MW025A	LEGHORN	**21 giugno 2020**
	MSC CARMEN	MW026A	LEGHORN	**28 giugno 2020**
CANADA	**MSC MARTINA**	CX025A	LEGHORN	**20 giugno 2020**
	MSC ELA	CX026A	LEGHORN	**27 giugno 2020**
	MSC MARTINA	CX025A	GENOVA	**21 giugno 2020**
	MSC ELA	CX026A	GENOVA	**28 giugno 2020**
NORD EUROPA	**E.R. VANCOUVER**	NL024R	LA SPEZIA	**26 giugno 2020**
	MSC FLORENTINA	NL025R	LA SPEZIA	**3 luglio 2020**
	NORTHERN JAVELIN	NL026R	LA SPEZIA	**10 luglio 2020**
MAROCCO	**MSC FEDERICA**	YM026A	LA SPEZIA	**27 giugno 2020**
	MSC AMERICA	YM027A	LA SPEZIA	**4 luglio 2020**

CPLWEB.IT