Spedizione in abbonamento postale comma 20/b art. 2 legge 662/96. 45% pubblicità inserita. Autorizzazione filiale di Livorno.

PUBBLICITÀ

Rivolgersi all'amministrazione del giornale:
57123 Livorno - Via Fiume, 23
Tel. 0586 893358
Fax 0586 892324

E-mail: redazione@lagazmar.191.it

Abbonamento annuo Italia € 105, estero via aerea € 170.

€ 1,05

ESCE IL MERCOLEDI E IL SABATO

Imprimè à taxe reduite - Taxe Percue - Tassa riscossa Livorno - Italia

LA GAZZETTA MARITTIMA

Anno LIII n. 14 — BISETTIMANALE DI INFORMAZIONI MERCANTILI E DI POLITICA ECONOMICA — Livorno 19 FEBBRAIO 2020

DOPO PIÙ DI VENT'ANNI DI DIBATTITI E INUTILI SOLLECITAZIONI

La "bretella" per Piombino entra in fase esecutiva

Presentati i progetti e i relativi bandi di appalto - L'impegno dell'Anas e quello dell'Autorità di Sistema Portuale - Le considerazioni sui tempi di costruzione

PIOMBINO – Sembra incredibile, per chi ha vissuto nei decenni la "neverending story" della bretella superstradale dall'Aurelia al porto: eppure saremmo arrivati (il condizionale è di... garanzia) al progetto esecutivo del primo lotto della 398 ed al relativo bando di gara per l'appalto. Due giorni fa l'ex sindaco di Piombino ed oggi consigliere regionale Gianni Anselmi ha presentato in un incontro all'hotel centrale della città il progetto del tratto Montegemoli-Gagno, in parallelo per l'Autorità di Sistema Portuale il responsabile locale Claudio Capuano ha illustrato il progetto della "bretellina" Gagno-porto che è in fase di assegnazione dei lavori. L'articolazione del tracciato completo è complessa perché ha richiesto il coordinamento di istituzioni, privati e imprese. Il secondo lotto della 398 tra il Gagno e via regina Margherita è ancora in fieri e dovrà essere progettato e finanziato, probabilmente anche con il concorso della Regione Toscana.

È importante, in particolare, che nella presentazione dei progetti e delle relative gare ci sia in prima persona anche l'Anas: il cui ingegner Antonio Scalamandrè ha illustrato nell'incontro di lunedì scorso gli elementi tecnici del percorso. Con Scalamandrè, coordinatore di tutte le progettazioni Anas, sono intervenuti il responsabile Anas della Toscana Stefano Liani e Raffele Carso, responsabile Anas per il procedimento.

L'annuncio dell'avvio delle prime gare è stato accompagnato da un dibattito, dal quale sono emersi

A.F.

(segue in ultima pagina)

ROMA – *Mai come di questi tempi il "green" è un imperativo categorico: in terra, in mare, in cielo e nelle coscienze. E pazienza se come sempre c'è anche chi ci marcia. Ma dalla Comunità europea all'IMO, dai governi alle associazioni, la difesa dell'ambiente sta diventando un impegno con enormi ricadute economiche. Si veda anche solo in campo marittimo, dove dal 1 gennaio scorso è in atto la rivoluzione del fuel, con la Sulphur 2020 in piena*

A.F.

(segue in ultima pagina)

CADUTA LA MINACCIA DI FORTISSIMI DAZI NEGLI USA

I vini italiani salvi (per ora)

Il provvedimento sospeso anche se potrebbe tornare in auge tra sei mesi - L'impegno degli italo-americani

ROMA – Pericolo passato (almeno per ora). L'Italia resta fuori dalla disputa aerea tra Stati Uniti e Unione Europea. I prodotti enogastronomici, olio e vino in particolare, rischiavano di finire al centro della querelle che ha coinvolto Boeing e Airbus, accusatesi vicendevolmente di aver ricevuto aiuti di Stato - per miliardi di euro - rispettivamente da Stati Uniti e Unione Europea.

Nel primo round della disputa, l'Organizzazione mondiale per il commercio (la WTO) aveva riconosciuto le ragioni del produttore aerospaziale statunitense, dando così modo al governo degli Stati Uniti di imporre dazi alle merci europee per svariati miliardi di euro. Nel mirino del presidente Trump, erano stati messi anche il vino italiano, l'olio delle nostre colline e decine di altri prodotti della tradizione enogastronomica del nostro Paese. Come abbiamo già riferito nel numero scorso, per i vini gli importatori USA avevano preso la minaccia tanto sul serio

(segue in ultima pagina)

Milleproroghe: bene Roma per Federlogistica

ROMA – "L'articolato inserito nel Milleproroghe per ridurre i costi energetici e favorire l'uso dell'energia elettrica nelle banchine portuali è una buona notizia anche per l'ambiente". A dirlo è Luigi Merlo, presidente nazionale di Federlogistica-Conftrasporto, che aderisce a Confcommercio.

"Si tratta di un provvedimento che favorisce la riduzione dell'inquinamento e che la nostra associazione auspicava da tempo: lo aveva messo tra le priorità all'ultimo Forum dei Trasporti di Cernobbio, lo scorso ottobre - ricorda Merlo - Si tratta di un primo importante passo per migliorare il rapporto tra porti e città, accompagnando il percorso di sostenibilità ambientale che armatori e operatori portuali stanno portando avanti da tempo attraverso ingenti investimenti".

"Ora bisogna che il Governo si impegni ad ottenere i pareri favorevoli in sede comunitaria per fare attuare la norma - prosegue Merlo - Contemporaneamente occorre destinare risorse alle Autorità di Sistema Portua-

(segue a pagina 4)

PROMOSSO DA REGIONE TOSCANA E AMMINISTRAZIONE COMUNALE DI LIVORNO

Sicurezza in ambito portuale

Il lavoro di squadra determinante ai fini della gestione integrata della sicurezza

Nella foto (da sx): L'assessore Bonciani, il presidente Rossi, il sindaco Salvetti e l'ammiraglio Tarzia.

LIVORNO – In precedenza c'era stato un protocollo con i più importanti armatori che scalano il porto labronico, sull'impegno di ridurre

(segue in ultima pagina)

Trasporto aereo: per Fit-Cisl bene De Micheli

ROMA – "Bene la convocazione della ministra De Micheli su AirItaly. Ci aspettiamo ora una convocazione del

(segue in ultima pagina)

Blue Economy torna il Summit a Genova

GENOVA – La capitale italiana dell'economia blu, torna con Blue Economy Summit, la manifestazione nazionale

(segue a pagina 4)

Top Utility: le società in lizza

MILANO – Sono diciotto le società di servizi pubblici presenti nelle cinquine

(segue a pagina 4)

Coronavirus ora colpisce anche i porti

GENOVA – I primi dati ufficiali confermano che il timore del contagio non sta

(segue in ultima pagina)

A Lugano III edizione Mare di Svizzera

LUGANO – Luce verde per "Un mare di Svizzera 3", ovvero per la terza edizione del

(segue a pagina 4)

DOPO UN ANNO DALLE COMUNICAZIONI DI GARANZIA

Tutti a giudizio dalla Procura di Livorno

Ai vertici dell'Autorità Portuale e ai manager pesanti accuse di favoritismo - Il Comune nomina Marsili per il prossimo comitato

Stefano Corsini

LIVORNO – Dicono che fosse scontato: sentita la difesa - e ci sono volute almeno due sedute - la Procura della Repubblica ha

A.F.

(segue in ultima pagina)

Il Diritto e il timore del rovescio

LIVORNO – *Boh, stiamo calmi. Però molti oggi si chiedono se il rinvio a giudizio di Corsini & C. sia un passo avanti della Giustizia e un passo indietro del buonsenso. Spiegato a chi, come del resto noi, dei*

Antonio Fulvi

(segue in ultima pagina)

-- ALL'INTERNO --

Grosseto e Livorno insieme reclamano fatti concreti. a pag. 3
MedCom Forum Trasporti: il Mediterraneo e i traffici. a pag. 3
Nuove bitte e parabordi in banchina a Livorno. a pag. 3
Le soluzioni di CAM2 in mostra a MECSPE 2020. a pag. 3
Royal Caribbean firma un accordo con Antigua. a pag. 4
Soldini e Maserati Multi 70 vincono la Caribbean Multihull. a pag. 5
Le navi delle Repubbliche Marinare. a pag. 5
Ponte Magnale è da demolire. a pag. 5
Sconti della Grimaldi Lines per il Rally Italia-Sardegna. a pag. 5
FuoriMuro contribuisce al progetto di riqualificazione di Pra' - Palmaro. a pag. 8
Maxi-promozione per le Navi Gialle. a pag. 8
Il futuro delle carene veloci con l'impiego del foiling. a pag. 9

CORA TRASPORTI

Trasporto container
Trasporto con vasche e porta container ribaltabili
Trasporto merci con centinati e motrici
Traino con mezzi ribassati
Trasporto container in adr e temperatura controllata
Trasporti eccezionali
Logistica/containerizzazione merce
Pesature contenitori

Sede di Livorno
Via delle Cateratte, 25
tel. 0586 880706/880269
fax 0586 880275/884465

UNI EN ISO 9001:2015 UNI EN ISO 14001:2015 UNI ISO 45001:2018
CERTIQUALITY
SISTEMI DI GESTIONE CERTIFICATI

Filiale La Spezia
Via Bolano 20
19037 Santo Stefano di Magra (SP)
e-mail: contatti.spezia@coratrasporti.com
Tel. 0187 997402 - Fax 0187 997797

web: www.coratrasporti.com
e-mail: contatti@coratrasporti.com

partenze da Venezia

PORTI NAZIONALI

SERVIZIO SETTIMANALE (Tarros) per Ancona, contenitori. (Tarros 0187 5371).

SERVIZIO SETTIMANALE (Arkas Lines) per Ancona. (Arkas Italia 010 8463711/0586421030).

NORD EUROPA

SERVIZIO SETTIMANALE (MSC) via Pireo per Felixstowe, Anversa, Rotterdam, Le Havre, Amburgo, Bremerhaven, tutto contenitori. (Le Navi 041 2500911).

NORD AFRICA - FRANCIA SPAGNA - PORTOGALLO

SERVIZIO (Maersk Lines) per Algeciras, Tunisi, Casablanca, Agadir, Santa Cruz de Tenerife, Las Palmas, tutto contenitori. (Maersk Italia 010 20961).

SERVIZIO SETTIMANALE (MSC) via Pireo per Valencia, Tenerife, Las Palmas, Leixoes, Vigo, tutto contenitori. (Le Navi 041 2500911).

SERVIZIO (Arkas Lines) per Tunisi, Algeri, Casablanca (via Istanbul). (Arkas Italia 010 8463711/0586421030).

SERVIZIO (Med Cross Lines) per Malta, ro-ro contenitori, general e project cargo. (Sisam 0586 316142).

SERVIZIO SETTIMANALE (Arkas Lines) per Misurata. (Arkas Italia 010 8463711/0586421030).

SERVIZIO SETTIMANALE (Tarros) per Misurata, Sousse via Istanbul Marport, servizio ro-rocontenitori. (Tarros 0187 5371).

ALBANIA - ISRAELE - EGITTO LEVANTE - MAR NERO

SERVIZIO (CMA CGM) per Malta, Costanza, Novorossiysk, Poti, Trabzon, Odessa, Varna, tutto contenitori. (Cma Cgm Italy 041 36971012).

SERVIZIO FEEDER SETTIMANALE (MSC) via Pireo per Salonicco, Poti, Varna, Novorossiysk, Ilichevsk, tutto contenitori. (Le Navi 041 2500911).

SERVIZIO (Med Cross Lines) per, Izmir, Djen Djen, Bejaia, ro-ro contenitori, general e project cargo. (Sisam 0586 316142).

SERVIZIO (Cosco) per Pireo, Salonicco, Istanbul (Kumport), Istanbul (Haydarpasa), Gebze (Yilport), Izmir, tutto contenitori. (Cosco Italy 010 27071).

SERVIZIO (Cosco) per Pireo, Salonicco, Istanbul (Kumport), Istanbul (Haydarpasa), Gebze (Yilport), Izmir, tutto contenitori. (Cosco Italy 010 27071).

SERVIZIO SETTIMANALE (Tarros) per Istanbul Marport (Odessa, Poti, Novorossiysk), Evyap, Beirut, Pireo, Lattakia, Mersin, Alexandria (Old Port), contenitori. (Tarros 0187 5371).

SERVIZIO SETTIMANALE (Arkas Lines) per Istanbul (Marport) (accettiamo carico via Istanbul Marport per: Odessa, Varna, Poti, Novorossiysk, Burgas, Costanza, Samsun, Algiers, Iskenderun, Antalya, Ashdod, Port Said West, Beirut, Famagusta, Salonicco, Lagos, Tema, Abidjan, Dakar, Sousse, Casablanca), Gebze, Pireo, Beirut (accettiamo carico via Beirut per: Tripoli/Tarabulus), Lattakia, Mersin (accettiamo carico via Mersin per: Ashdod, Haifa, Alexandria El Dekheila), Alexandria Old Port, Misurata. (Arkas Italia 010 8463711/0586421030).

19-2 Mn. MICHIGAN (IMO 9437139) (MSC) per Izmir, Gemlik, Gebze, Istanbul, Tekirdag, tutto contenitori. (Le Navi 041 2500911).

22-2 Mn. BOMAR HERMES (IMO 9350317) (Evergreen Line) per Koper, Pireo, Dekheila, Alexandria, Limassol, Beirut, Izmir, (da Trieste, Venezia, Ravenna, Ancona), tutto contenitori: Service ADL (Evergreen Shipping Ag. Italy 041 5381288).

23-2 Mn. MSC RHIANNON (IMO 9224051) (MSC) per Pireo, Limassol, Beirut, Iskenderun, Mersin, Alexandria (AICT), tutto contenitori. (Le Navi 041 2500911).

23-2 Mn. BOMAR HERMES (IMO 9350317) (Cosco) per Koper, Pireo, Dekheila, Alexandria, Limassol, Beirut, Izmir, (da Trieste, Venezia, Ravenna, Ancona), tutto contenitori: Service AGX (Cosco Italy 010 27071).

24-2 Mn. MSC ANAHITA (IMO 9148025) (MSC) per Alexandria (AICT), Beirut, Limassol, Damietta, tutto contenitori. (Le Navi 041 2500911).

24-2 Mn. BOMAR HERMES (IMO 9350317) (Tarros) per Ancona, Pireo, El Dekheila, Beirut, Izmir, Pireo, Venezia, tutto contenitori. Servizio ADL-ADRIATIC/LEVANT (Tarros 0187 5371).

25-2 Mn. MSC MARYLENA (IMO 9169031) (MSC) per Haifa, Ashdod, tutto contenitori. (Le Navi 041 2500911).

26-2 Mn. LIBERTAS H (IMO 9388388) (MSC) per Izmir, Gemlik, Gebze, Istanbul, Tekirdag, tutto contenitori. (Le Navi 041 2500911).

26-2 Mn. ASIATIC LIBERTY (IMO 9366471) (Zim Lines) per Ravenna, Izmir-Aliaga, Haifa Ashdod. Koper, tutto contenitori: Line ADX (Zim Italia 041 2690211).

29-2 Mn. AS CAROLINA (IMO 9314935) (Evergreen Line) per Koper, Pireo, Dekheila, Alexandria, Limassol, Beirut, Izmir, (da Trieste, Venezia, Ravenna, Ancona), tutto contenitori: Service ADL (Evergreen Shipping Ag. Italy 041 5381288).

1-3 Mn. MSC HANNAH (IMO 9316347) (MSC) per Pireo, Limassol, Beirut, Iskenderun, Mersin, Alexandria (AICT), tutto contenitori. (Le Navi 041 2500911).

1-3 Mn. T.B.N. (Cosco) per Koper, Pireo, Dekheila, Alexandria, Limassol, Beirut, Izmir, (da Trieste, Venezia, Ravenna, Ancona), tutto contenitori: Service AGX (Cosco Italy 010 27071).

2-3 Mn. MAIRA (IMO 9203502) (MSC) per Alexandria (AICT), Beirut, Limassol, Damietta, tutto contenitori. (Le Navi 041 2500911).

2-3 Mn. AS CAROLINA (IMO 9314935) (Tarros) per Ancona, Pireo, El Dekheila, Beirut, Izmir, Pireo, Venezia, tutto contenitori. Servizio ADL-ADRIATIC/LEVANT (Tarros 0187 5371).

3-3 Mn. AS ROSALIA (IMO 9449845) (Cosco) per Pireo, tutto contenitori: Service PVS (Cosco Italy 010 27071).

3-3 Mn. MSC ADRIANA (IMO 9169055) (MSC) per Haifa, Ashdod, tutto contenitori. (Le Navi 041 2500911).

4-3 Mn. HARRISON (IMO 9220079) (Zim Lines) per Ravenna, Izmir-Aliaga, Haifa Ashdod. Koper, tutto contenitori: Line ADX (Zim Italia 041 2690211).

4-3 Mn. MANDO (IMO 9175705) (MSC) per Izmir, Gemlik, Gebze, Istanbul, Tekirdag, tutto contenitori. (Le Navi 041 2500911).

4-3 Mn. EVER STRONG (IMO 9300441) (Cosco) per Rijeka, Koper, Marsaxlokk, Damietta, Suez Canal, Jeddah, Port Kelang, Shekou, Shanghai, Ningbo, Pusan, tutto contenitori: Service AEM6 (Cosco Italy 010 27071).

4-3 Mn. EVER STRONG (IMO 9300441) (Evergreen Line) per Rijeka, Koper, Marsaxlokk, Damietta, Suez Canal, Jeddah, Port Kelang, Shekou, Shanghai, Ningbo, Pusan, tutto contenitori: Service BEX2 (Evergreen Shipping Ag. Italy 041 5381288).

7-3 Mn. NICOLAS DELMAS (IMO 9220861) (Evergreen Line) per Koper, Pireo, Dekheila, Alexandria, Limassol, Beirut, Izmir, (da Trieste, Venezia, Ravenna, Ancona), tutto contenitori: Service ADL (Evergreen Shipping Ag. Italy 041 5381288).

7-3 Mn. NICOLAS DELMAS (IMO 9220861) (Cosco) per Koper, Pireo, Dekheila, Alexandria, Limassol, Beirut, Izmir, (da Trieste, Venezia, Ravenna, Ancona), tutto contenitori: Service AGX (Cosco Italy 010 27071).

9-3 Mn. NICOLAS DELMAS (IMO 9220861) (Tarros) per Ancona, Pireo, El Dekheila, Beirut, Izmir, Pireo, Venezia, tutto contenitori. Servizio ADL-ADRIATIC/LEVANT (Tarros 0187 5371).

9-3 Mn. T.B.N. (MSC) per Alexandria (AICT), Beirut, Limassol, Damietta, tutto contenitori. (Le Navi 041 2500911).

11-3 Mn. ASIATIC LIBERTY (IMO 9366471) (Zim Lines) per Ravenna, Izmir-Aliaga, Haifa Ashdod. Koper, tutto contenitori: Line ADX (Zim Italia 041 2690211).

11-3 Mn. APL TURKEY (IMO 9532771) (Cosco) per Rijeka, Koper, Marsaxlokk, Damietta, Suez Canal, Jeddah, Port Kelang, Shekou, Shanghai, Ningbo, Pusan, tutto contenitori: Service AEM6 (Cosco Italy 010 27071).

11-3 Mn. APL TURKEY (IMO 9532771) (Evergreen Line) per Rijeka, Koper, Marsaxlokk, Damietta, Suez Canal, Jeddah, Port Kelang, Shekou, Shanghai, Ningbo, Pusan, tutto contenitori: Service BEX2 (Evergreen Shipping Ag. Italy 041 5381288).

12-3 Mn. A. OBELIX (IMO 9446582) (Cosco) per Pireo, tutto contenitori: Service PVS (Cosco Italy 010 27071).

18-3 Mn. HARRISON (IMO 9220079) (Zim Lines) per Ravenna, Izmir-Aliaga, Haifa Ashdod. Koper, tutto contenitori: Line ADX (Zim Italia 041 2690211).

25-3 Mn. APL AUSTRIA (IMO 9444285) (Cosco) per Rijeka, Koper, Marsaxlokk, Damietta, Suez Canal, Jeddah, Port Kelang, Shekou, Shanghai, Ningbo, Pusan, tutto contenitori: Service AEM6 (Cosco Italy 010 27071).

25-3 Mn. APL AUSTRIA (IMO 9444285) (Evergreen Line) per Rijeka, Koper, Marsaxlokk, Damietta, Suez Canal, Jeddah, Port Kelang, Shekou, Shanghai, Ningbo, Pusan, tutto contenitori: Service BEX2 (Evergreen Shipping Ag. Italy 041 5381288).

25-3 Mn. ASIATIC LIBERTY (IMO 9366471) (Zim Lines) per Ravenna, Izmir-Aliaga, Haifa Ashdod. Koper, tutto contenitori: Line ADX (Zim Italia 041 2690211).

AFRICA OCCIDENTALE SUD AFRICA

SERVIZIO (Arkas Lines) per via Istanbul per Dakar, Abidjan, Tema, Apapa, Libia. (Arkas Italia 010 8463711/0586421030).

SERVIZIO SETTIMANALE (MSC) via Pireo per Dakar, Abidjan; via Abidjan per Tema, Cotonou, Lomè, Douala, Burkina Faso, Lagos, Apapa, Tincan Island, Takoradi; via Dakar per Banjul, Freetown e prosecuzioni interne, Cape Town, Port Elizabeth, Durban, Walvis Bay, East London, Maputo, Beira, Nacala, tutto contenitori. (Le Navi 041 2500911).

SERVIZIO FEEDER (Safmarine) per Abidjan, Tema, prosecuzioni per Dakar, Conakry, Banjul, Nouakchott, Monrovia, Freetown, Port Harcourt (Onne), Douala, Libreville, Port Gentil, Pointe Noire, Matadi, Luanda, Lobito, Lomè, Cape Town, Port Elizabeth, Durban, prosecuzioni per Johannesburg, Beira, Maputo, East London, Walvis Bay, tutto contenitori. (Safmarine Italia 010 253571).

SERVIZIO (CMA CGM) per i principali scali del West Africa, tutto contenitori. (Cma Cgm Italy 041 36971012).

MAR ROSSO AFRICA ORIENTALE

SERVIZIO (CMA CGM) per Gedda, tutto contenitori. (Cma Cgm Italy 041 36971012).

SERVIZIO FEEDER SETTIMANALE (MSC) via Pireo per Mombasa, Dar es Salaam, Tanga, prosecuzioni interne; Aqaba, Gedda, Port Sudan, Hodeida via Gedda, Aden via Gedda, e prosecuzioni interne, Pointe des Galets, Tamatave, Mahajanga, Diego Suarez, Port Louis, Longoni, tutto contenitori. (Le Navi 041 2500911).

SERVIZIO (Chipolbrok) per Yanbu, Jeddah, servizio convenzionale. (Tripcovich 010 2540001).

STATI UNITI PORTI ATLANTICI

SERVIZIO SETTIMANALE (MSC) via Pireo, per Boston, New York, Baltimora, Norfolk, Charleston, Savannah, tutto contenitori. (Le Navi 041 2500911).

SERVIZIO (Thorco Shipping) da Marghera per East Port, New York, servizio quindicinale carichi break bulk e heavy lift. (Thorco Shipping Italia 0586 502800).

CANADA - GRANDI LAGHI

SERVIZIO (Thorco Shipping) da Marghera per Halifax, servizio quindicinale carichi break bulk e heavy lift. (Thorco Shipping Italia 0586 502800).

SERVIZIO SETTIMANALE (MSC) via Pireo, per Montreal, Toronto, tutto contenitori. (Le Navi 041 2500911).

GOLFO USA C. AMERICA - PACIFICO

SERVIZIO (Maersk Line) Port Everglades, Miami, New Orleans, Houston, Acajutla, Arica, Barranquilla, Buenaventura, Callao, Cartagena, Guayaquill, Iquique, Managua, Paita, Puerto Cortez, Puerto Limon, Santo Tomas de Castilla, San Antonio, San Pedro Sula, Manzanillo/Cuba, Panama City, (Mexico City), (Nuevo Laredo), Tampico, Vera Cruz, Altamira, Fort de France, Pointe a Pitre, Basse Terre-Antille Francesi, Basse Terre St. Kitts, Belize, Bridgetown, Castries, Charlestown, Degrad de Cannes, Freeport Bahamas, Georgetown-Grand Cayman, Georgetown-Guyana, Hamilton, Kingston, Kralendijk, la Guayra, Maracaibo, Nassau, Oranjestadt, Paramaribo, Philipsburg, Port au Prince, Port of Spain, Puerto Cabello, Rio Haina, Roadtown, Roseau, San Juan de Puerto Rico, St. George, St. Johns, The Valley, Willemstad, tutto contenitori. (Maersk Italia 010 20961).

SERVIZIO SETTIMANALE (MSC) via Pireo, per Jacksonville, Miami, Houston, New Orleans, Vera Cruz, Altamira, Manzanillo/Cuba, Mazatlan, Guaymas, Buenaventura, Guayaquil, Callo, Arica, Iquique, Antofagasta, San Antonio, Talcahuano, Puerto Cabello, Freeport, Nassau, Rio Haina, Port au Prince, Bridgetown, Port of Spain, Kingston, tutto contenitori. (Le Navi 041 2500911).

SUD AMERICA

SERVIZIO FEEDER (Safmarine) per Santos, Paranagua, Rio de Janeiro, Buenos Aires, Montevideo, Fortaleza, Salvador Bahia, Itajai, Rio Grande do Sul, tutto contenitori. (Safmarine Italia 010 253571).

SERVIZIO FEEDER SETTIMANALE (MSC) via Pireo per Santos, Rio Grande do Sul, Rio de Janeiro, Vitoria, Sao Francisco do Sul, Fortaleza, Salvador Bahia, Montevideo, Buenos Aires, prosecuzioni interne, tutto contenitori. (Le Navi 041 2500911).

SERVIZIO (Thorco Shipping) per Recife, Rio de Janeiro, Santos, Buenos Aires, servizio quindicinale carichi break bulk & heavy lift. (Thorco Shipping Italia 0586 502800).

GOLFO ARABICO GOLFO PERSICO - INDIA

SERVIZIO (Med Cross Lines) via Beirut per Jebel Ali, Doha, Salalah, Dammam, Kuwait, Umm Qasr, ro-ro contenitori, general e project cargo. (Sisam 0586 316142).

SERVIZIO (CMA CGM) per i principali scali del Golfo Arabico e sub continente indiano, tutto contenitori. (Cma Cgm Italy 041 36971012).

SERVIZIO (Chipolbrok) per Jebel Ali, Abu Dhabi, Dammam, Jubail, Umm Qasr, Mumbai, servizio convenzionale. (Tripcovich 010 2540001).

E. ORIENTE - AUSTRALIA NUOVA ZELANDA

SERVIZIO FCL-FCL (Grey Carrier Container Line) per China, Far East, South East Asia, South Pacific, Australia, New Zealand, specializzato in rotabili - heavy lifts - container oog per porti secondari via Singapore e Hong Kong. (Hugo Trumpy 010 24941).

SERVIZIO (CMA CGM) per Port Kelang, Shanghai, Ningbo, Chiwan, Hong Kong e tutti i principali scali del Far East e dell'Australia, tutto contenitori. (CMA CGM Italy 041 36971012).

SERVIZIO SETTIMANALE (MSC) via Pireo per Singapore, Busan, Hong Kong, Shanghai, Qingdao, Chiwan, Xingang, Ningbo, Xiamen, porti minori della Cina, Ho Chi Minh Ville, Da Nang, Giacarta, Surabaya, Port Kelang, Penang, Bangkok, Semarang, Belawan Deli, Laem Chabang, Tokyo, Fremantle, Sydney, Melbourne, Adelaide, Brisbane, prosecuzioni interne, tutto contenitori. (Le Navi 041 2500911).

SERVIZIO (Chipolbrok) per Singapore, Laem Chabang, Hong Kong, Huangpu, Shanghai, Dalian, Xingang, Busan, servizio convenzionale. (Tripcovich 010 2540001).

SERVIZIO (Cosco) per Estremo Oriente, tutto contenitori. (Cosco taly 010 27071).

4-3 Mn. EVER STRONG (IMO 9300441) (Cosco) per Rijeka, Koper, Marsaxlokk, Damietta, Suez Canal, Jeddah, Port Kelang, Shekou, Shanghai, Ningbo, Pusan, tutto contenitori: Service AEM6 (Cosco Italy 010 27071).

4-3 Mn. EVER STRONG (IMO 9300441) (Evergreen Line) per Rijeka, Koper, Marsaxlokk, Damietta, Suez Canal, Jeddah, Port Kelang, Shekou, Shanghai, Ningbo, Pusan, tutto contenitori: Service BEX2 (Evergreen Shipping Ag. Italy 041 5381288).

11-3 Mn. APL TURKEY (IMO 9532771) (Cosco) per Rijeka, Koper, Marsaxlokk, Damietta, Suez Canal, Jeddah, Port Kelang, Shekou, Shanghai, Ningbo, Pusan, tutto contenitori: Service AEM6 (Cosco Italy 010 27071).

11-3 Mn. APL TURKEY (IMO 9532771) (Evergreen Line) per Rijeka, Koper, Marsaxlokk, Damietta, Suez Canal, Jeddah, Port Kelang, Shekou, Shanghai, Ningbo, Pusan, tutto contenitori: Service BEX2 (Evergreen Shipping Ag. Italy 041 5381288).

25-3 Mn. APL AUSTRIA (IMO 9444285) (Cosco) per Rijeka, Koper, Marsaxlokk, Damietta, Suez Canal, Jeddah, Port Kelang, Shekou, Shanghai, Ningbo, Pusan, tutto contenitori: Service AEM6 (Cosco Italy 010 27071).

25-3 Mn. APL AUSTRIA (IMO 9444285) (Evergreen Line) per Rijeka, Koper, Marsaxlokk, Damietta, Suez Canal, Jeddah, Port Kelang, Shekou, Shanghai, Ningbo, Pusan, tutto contenitori: Service BEX2 (Evergreen Shipping Ag. Italy 041 5381288).

partenze da Trieste

PORTI NAZIONALI

SERVIZIO (Evergreen Line) per Ravenna, Ancona, Taranto, tutto contenitori. (Evergreen Shipping Ag. 040 3476231).

SERVIZIO (Maersk Line) per Gioia Tauro, tutto contenitori. (A.m.a.a. 040 812711).

SERVIZIO (MSC) per Gioia Tauro, tutto contenitori. (Le Navi 0412500911).

NORD EUROPA

SERVIZIO SETTIMANALE (MSC) via Pireo per Felixstowe, Anversa, Rotterdam, Le Havre, Amburgo, Bremerhaven, tutto contenitori. (Le Navi Trieste 040 6798111).

SERVIZIO SETTIMANALE (Evergreen Line) via Taranto per Amburgo, Rotterdam, Thamesport, tutto contenitori. (Evergreen Shipping Ag. 040 3476231).

NORD AFRICA - FRANCIA SPAGNA - PORTOGALLO

SERVIZIO REGOLARE (Multi Marine Services) per Casablanca, Aveiro diretto da Porto Nogaro/Koper, servizio convenzionale, rotabili, merce varia. (Multi Marine Services 019 810348).

SERVIZIO SETTIMANALE (Evergreen Line) via Taranto per Malta, Tunisi, tutto contenitori. (Evergreen Shipping Ag. 040 3476231).

SERVIZIO (CMA CGM) per Malta, tutto contenitori. (CMA CGM Italy 041 36971012).

SERVIZIO SETTIMANALE (MSC) via Pireo per Valencia, Tenerife, Las Palmas, Leixoes, Vigo, tutto contenitori. (Le Navi Trieste 040 6798111).

ALBANIA - ISRAELE - EGITTO LEVANTE - MAR NERO

SERVIZIO FEEDER SETTIMANALE (MSC) via Pireo per Salonicco, Poti, Varna, Novorossiysk, Ilichevsk, tutto contenitori. (Le Navi Trieste 040 6798111).

SERVIZIO (CMA CGM) per Rijeka, Koper, Suez, tutto contenitori. (CMA CGM Italy 041 36971012).

SERVIZIO REGOLARE (Medferry Line) per Ashdod, Haifa, Alexandria, ro-ro contenitori. (Agemar 040 363222).

SERVIZIO SETTIMANALE (Borchard) per Limassol, Haifa, Ashdod, servizio contenitori. (Cosulich 040 6797111).

SERVIZIO (Csl-Sealine/Adria Levant Line) per Limassol, Beirut, Mersin, in trasbordo per Port Said, Damietta, transiti per Famagosta, Iraq, Giordania e Cis countries, servizio contenitori e general cargo. (Seamond Italia 0544 422333).

SERVIZIO (Yang Ming) per Pireo, servizio contenitori. (Yang Ming Italy Ag. 041 2712670).

SERVIZIO (Evergreen Line) per Rijeka, Koper, Marsaxlokk, Sea Canal, tutto contenitori. (A.m.a.a. 040 812711).

20-2 Mn. MAERSK HOUSTON (IMO 9848950) (Maersk Line) per Rijeka, Port Said, Suez, tutto contenitori. (A.m.a.a. 040 812711).

21-2 Mn. BOMAR HERMES (IMO 9350317) (Evergreen Line) per Koper, Pireo, Dekheila Alexandria, Limassol, Beirut, Izmir, tutto contenitori: service ADL. (Evergreen Shipping Ag. 040 3476231)

21-2 Mn. BOMAR HERMES (IMO 9350317) (Cosco) per Koper, Pireo, Dekheila Alexandria, Limassol, Beirut, Izmir, tutto contenitori: service AGX (Cosco 010 27071).

22-2 Mn. MSC MARYLENA (IMO 9169031) (MSC) per Ashdod, Haifa, tutto contenitori. (Le Navi Trieste 040 6798111).

22-2 Mn. LUCIE SCHULTE (IMO 9301926) (MSC) per Alexandria (AICT), Beirut, Limassol, Damietta, tutto contenitori. (Le Navi 041 2500911).

25-2 Mn. MSC RHIANNON (IMO 9224051) (MSC) per Pireo, Limassol, Beirut, Iskenderun, Mersin, Alexandria (AICT), tutto contenitori. (Le Navi Trieste 040 6798111).

25-2 Mn. LIBERTAS H (IMO 9388388) (MSC) per Izmir, Gemlik, Gebze, Istanbul, Tekirdag, tutto contenitori. (Le Navi Trieste 040 6798111).

28-2 Mn. AS CAROLINA (IMO 9314935) (Evergreen Line) per Koper, Pireo, Dekheila Alexandria, Limassol, Beirut, Izmir, tutto contenitori: service ADL. (Evergreen Shipping Ag. 040 3476231)

28-2 Mn. AS CAROLINA (IMO 9314935) (Cosco) per Koper, Pireo, Dekheila Alexandria, Limassol, Beirut, Izmir, tutto contenitori: service AGX (Cosco 010 27071).

28-2 Mn. MAERSK HANGZHOU (IMO 9784300) (Maersk Line) per Rijeka, Port Said, Suez, tutto contenitori. (A.m.a.a. 040 812711).

29-2 Mn. MSC ANAHITA (IMO 9148025) (MSC) per Alexandria (AICT), Beirut, Limassol, Damietta, tutto contenitori. (Le Navi 041 2500911).

29-2 Mn. MSC ADRIANA (IMO 9169055) (MSC) per Ashdod, Haifa, tutto contenitori. (Le Navi Trieste 040 6798111).

2-3 Mn. EVER STRONG (IMO 9300441) (Cosco) per Venezia, Rijeka, Koper, Marsaxlokk, Damietta, Suez Canal, Jeddah, Port Kelang, Shekou, Shanghai, Ningbo, Busan, tutto contenitori: service AEM6 (Cosco 010 27071).

2-3 Mn. EVER STRONG (IMO 9300441) (Evergreen Line) per Venezia, Rijeka, Koper, Marsaxlokk, Damietta, Suez Canal, Jeddah, Port Kelang, Shekou, Shanghai, Ningbo, Busan, tutto contenitori: service BEX2. (Evergreen Shipping Ag. 040 3476231).

3-3 Mn. MANDO (IMO 9175705) (MSC) per Izmir, Gemlik, Gebze, Istanbul, Tekirdag, tutto contenitori. (Le Navi Trieste 040 6798111).

3-3 Mn. MSC HANNAH (IMO 9316347) (MSC) per Pireo, Limassol, Beirut, Iskenderun, Mersin, Alexandria (AICT), tutto contenitori. (Le Navi Trieste 040 6798111).

6-3 Mn. NICOLAS DELMAS (IMO 9220861) (Evergreen Line) per Koper, Pireo, Dekheila Alexandria, Limassol, Beirut, Izmir, tutto contenitori: service ADL. (Evergreen Shipping Ag. 040 3476231)

6-3 Mn. NICOLAS DELMAS (IMO 9220861) (Cosco) per Koper, Pireo, Dekheila Alexandria, Limassol, Beirut, Izmir, tutto contenitori: service AGX (Cosco 010 27071).

6-3 Mn. MAERSK HORSBURGH (IMO 9784269) (Maersk Line) per Rijeka, Port Said, Suez, tutto contenitori. (A.m.a.a. 040 812711).

7-3 Mn. MAIRA (IMO 9203502) (MSC) per Alexandria (AICT), Beirut, Limassol, Damietta, tutto contenitori. (Le Navi 041 2500911).

9-3 Mn. APL TURKEY (IMO 9532771) (Cosco) per Venezia, Rijeka, Koper, Marsaxlokk, Damietta, Suez Canal, Jeddah, Port Kelang, Shekou, Shanghai, Ningbo, Busan, tutto contenitori: service AEM6 (Cosco 010 27071).

9-3 Mn. APL TURKEY (IMO 9532771) (Evergreen Line) per Venezia, Rijeka, Koper, Marsaxlokk, Damietta, Suez Canal, Jeddah, Port Kelang, Shekou, Shanghai, Ningbo, Busan, tutto contenitori: service BEX2. (Evergreen Shipping Ag. 040 3476231).

13-3 Mn. MAERSK HAMBURG (IMO 9784312) (Maersk Line) per Rijeka, Port Said, Suez, tutto contenitori. (A.m.a.a. 040 812711).

AFRICA OCCIDENTALE SUD AFRICA

SERVIZIO FEEDER SETTIMANALE (MSC) via Pireo per Dakar, Abidjan; via Abidjan per Tema, Cotonou, Lomè, Douala, Burkina Faso, Lagos, Apapa, Tincan Island, Takoradi; via Dakar per Banjul, Freetown e prosecuzioni interne; Cape Town, Port Elizabeth, Durban, Walvis Bay, East London, Maputo, Beira, Nacala, prosecuzioni interne, tutto contenitori. (Le Navi Trieste 040 6798111).

SERVIZIO REGOLARE (Grimaldi) per Lagos, Matadi, Luanda, Douala, servizio contenitori. (Agemar 040 363222).

SERVIZIO FEEDER (Safmarine Container Lines) per Abidjan, Cotonou, Tema, prosecuzioni per Dakar, Conakry, Banjul, Nouakchott, Monrovia, Freetown, Port Harcourt (Onne), Douala, Libreville, Port Gentil, Pointe Noire, Matadi, Luanda, Lobito, Lomè, Cape Town, Port Elizabeth, Durban, prosecuzioni per Johannesburg, Beira, Maputo, East London, Walvis Bay, tutto contenitori. (Safmarine Italia 010 53191442).

MAR ROSSO AFRICA ORIENTALE

SERVIZIO FEEDER SETTIMANALE (MSC) via Pireo per Mombasa, Dar es Salaam, Tanga, prosecuzioni interne; Aqaba, Gedda, Port Sudan, Hodeida via Gedda; Aden via Gedda e prosecuzioni interne; Pointe de Galets, Tamatave, Mahajanga, Diego Suarez, Port Louis, Longoni, tutto contenitori. (Le Navi Trieste 040 6798111).

SERVIZIO REGOLARE (Jadroplov) per Aqaba, Gedda, Port Sudan, Mombasa, Dar es Salaam, Durban, servizio contenitori. (Le Navi Trieste 040 6798111).

SERVIZIO SETTIMANALE (Evergreen Line) via Taranto per Gedda, tutto contenitori. (Evergreen Shipping Ag. 040 3476231).

SERVIZIO (CMA CGM) per Gedda, tutto contenitori. (CMA CGM Italy 040 40766276).

SERVIZIO (Evergreen Line) per Jeddah, servizio contenitori. (Evergreen Shipping Ag. 040 3476231).

SERVIZIO (UASC) per Jeddah, prosecuzioni per Aqaba, Yanbu, Sokhna, Gibuti, tutto contenitori. (Elios Shipping Agency 040 3229988).

2-3 Mn. EVER STRONG (IMO 9300441) (Cosco) per Venezia, Rijeka, Koper, Marsaxlokk, Damietta, Suez Canal, Jeddah, Port Kelang, Shekou, Shanghai, Ningbo, Busan, tutto contenitori: service AEM6 (Cosco 010 27071).

2-3 Mn. EVER STRONG (IMO 9300441) (Evergreen Line) per Venezia, Rijeka, Koper, Marsaxlokk, Damietta, Suez Canal, Jeddah, Port Kelang, Shekou, Shanghai, Ningbo, Busan, tutto contenitori: service BEX2. (Evergreen Shipping Ag. 040 3476231).

9-3 Mn. APL TURKEY (IMO 9532771) (Cosco) per Venezia, Rijeka, Koper, Marsaxlokk, Damietta, Suez Canal, Jeddah, Port Kelang, Shekou, Shanghai, Ningbo, Busan, tutto contenitori: service AEM6 (Cosco 010 27071).

9-3 Mn. APL TURKEY (IMO 9532771) (Evergreen Line) per Venezia, Rijeka, Koper, Marsaxlokk, Damietta, Suez Canal, Jeddah, Port Kelang, Shekou, Shanghai, Ningbo, Busan, tutto contenitori: service BEX2. (Evergreen Shipping Ag. 040 3476231).

STATI UNITI PORTI ATLANTICI

SERVIZIO SETTIMANALE (MSC) via Pireo per Boston, New York, Baltimora, Norfolk, Charleston, Savannah, prosecuzioni interne, tutto contenitori. (Le Navi Trieste 040 6798111).

CANADA - GRANDI LAGHI

SERVIZIO FEEDER SETTIMANALE (MSC) via Pireo per Montreal, Toronto, prosecuzioni interne, tutto contenitori. (Le Navi Trieste 040 6798111).

GOLFO USA C. AMERICA - PACIFICO

SERVIZIO FEEDER SETTIMANALE (MSC) via Pireo per Jacksonville, Miami, Houston, New Orleans, Vera Cruz, Altamira, Manzanillo/Cuba, Mazatlan, Guaymas, Buenaventura, Guayaquil, Callao, Arica, Iquique, Antofagasta, San Antonio, Talcahuano, Puerto Cabello, Freeport, Nassau, Rio Haina, Port Au Prince, Bridgetown, Port of Spain, Kingston, tutto contenitori. (Le Navi Trieste 040 6798111).

SERVIZIO GENERAL CARGO (da Monfalcone) partenze per porti Usa e Messico. (Zanimar 0585 788675).

SERVIZIO REGOLARE (Med Bulk) per Rio Haina, La Guayra, Puerto Cabello, Cartagena, Manzanillo/Cuba, servizio contenitori. (Sea Log 040 4495401).

SERVIZIO (CMA CGM) per i principali porti US West Coast, tutto contenitori. (CMA CGM Italy 040 40766276).

25-2 Mn. MAERSK HOUSTON (IMO 9848950) (Maersk Line) per Shanghai, Oakland (California), tutto contenitori. (A.m.a.a. 040 812711).

3-3 Mn. MAERSK HANGZHOU (IMO 9784300) (Maersk Line) per Shanghai, Oakland (California), tutto contenitori. (A.m.a.a. 040 812711).

10-3 Mn. MAERSK HORSBURGH (IMO 9784269) (Maersk Line) per Shanghai, Oakland (California), tutto contenitori. (A.m.a.a. 040 812711).

17-3 Mn. MAERSK HAMBURG (IMO 9784312) (Maersk Line) per Shanghai, Oakland (California), tutto contenitori. (A.m.a.a. 040 812711).

GOLFO ARABICO GOLFO PERSICO - INDIA

SERVIZIO SETTIMANALE (MSC) via Pireo per Karachi, Nhava Sheva, tutto contenitori. (Le Navi Trieste 040 6798111).

SERVIZIO (Yang Ming) per Colombo, servizio contenitori. (Yang Ming Italy Ag. 041 2712670).

SERVIZIO (Cosco) per Colombo, servizio contenitori. (Coscon Italy 010 27071).

SERVIZIO (UASC) per Dubai (diretto), Khor Fakkan (diretto), prosecuzioni per Dammam, Kuwait, Bahrein, Abu Dhabi, Fujayrah, Sharjah, Port Sultan Qaboos, Doha, Banda Abbas, Karachi, Mumbai, Port Qasim (diretto), Nhava Sheva (diretto), tutto contenitori. (Elios Shipping Agency 040 3229988).

25-2 Mn. MAERSK HOUSTON (IMO 9848950) (Maersk Line) per Shanghai, Oakland (California), tutto contenitori. (A.m.a.a. 040 812711).

3-3 Mn. MAERSK HANGZHOU (IMO 9784300) (Maersk Line) per Shanghai, Oakland (California), tutto contenitori. (A.m.a.a. 040 812711).

10-3 Mn. MAERSK HORSBURGH (IMO 9784269) (Maersk Line) per Shanghai, Oakland (California), tutto contenitori. (A.m.a.a. 040 812711).

17-3 Mn. MAERSK HAMBURG (IMO 9784312) (Maersk Line) per Shanghai, Oakland (California), tutto contenitori. (A.m.a.a. 040 812711).

SUD AMERICA

SERVIZIO FEEDER SETTIMANALE (MSC) via Pireo per Santos, Rio Grande do Sul, Rio de Janeiro, Vitoria, Sao Francisco do Sul, Fortaleza, Salvador Bahia, Montevideo, Buenos Aires, prosecuzioni interne, tutto contenitori. (Le Navi Trieste 040 6798111).

E. ORIENTE - AUSTRALIA NUOVA ZELANDA

SERVIZIO SETTIMANALE (APL) per Singapore, Hong Kong, Kobe, Nagoya, Tokyo e trasbordi per Tailandia, Indonesia, Malesia, Vietnam, Cambogia, Laos, Cina, Giappone, Filippine, Australia, tutto contenitori. (APL Italia Agencies 010 8377466).

SERVIZIO FEEDER SETTIMANALE (MSC) via Pireo per Singapore, Busan, Hong Kong, Shanghai, Qindgao, Chiwan, Xingang, Ningbo, Xiamen, porti minori della Cina, Ho Chi Minh Ville, Da Nang, Giacarta, Surabaya, Port Kelang, enang, Bangkok, Semarang, Belawan Deli, Laem Chabang, Tokyo, Fremantle, Sydney, Melbourne, Adelaide, Brisbane, prosecuzioni interne, tutto contenitori. (Le Navi Trieste 040 6798111).

SERVIZIO (CMA CGM) per Port Kelang, Chiwan, prosecuzioni per i principali porti Far East, Australia, US west coast, Indian subcontinent, tutto contenitori. (CMA CGM Italy 040 40766276).

SERVIZIO (U.A.S.C.) per Singapore, Hong Kong, Busan (Hakaya, Yokohama, Nagoya, Kobe, Tokyo, Osaka), Yantian, in trasbordo serviti tutti i principali porti asiatici, tutto contenitori. (UASC Italy 010 59631).

SERVIZIO (Cosco) per Shekou, Kaohsiung, Qingdao, Shanghai, Ningbo, Taipei, Yantian, servizio contenitori. (Coscon Italy 010 27071).

SERVIZIO (Yang Ming) per Shekou, Kaohsiung, Qingdao, Shanghai, Ningbo, servizio contenitori. (Yang Ming Italy Ag. 041 2712670).

19-2 Mn. MAERSK HANOI (IMO 9784295) (MSC) per Salalah, Singapore, Busan, Xingang, Shekou, Dalian, Ningbo, Shanghai, tutto contenitori. (Le Navi 041 2500911).

25-2 Mn. MAERSK HOUSTON (IMO 9848950) (Maersk Line) per Tanjung Pelepas, Vung Tau, Yantian, Ningbo, Shanghai, Yokohama, tutto contenitori.

26-2 Mn. MAERSK HOUSTON (IMO 9848950) (MSC) per Salalah, Singapore, Busan, Xingang, Shekou, Dalian, Ningbo, Shanghai, tutto contenitori. (Le Navi 041 2500911).

2-3 Mn. EVER STRONG (IMO 9300441) (Cosco) per Venezia, Rijeka, Koper, Marsaxlokk, Damietta, Suez Canal, Jeddah, Port Kelang, Shekou, Shanghai, Ningbo, Busan, tutto contenitori: service AEM6 (Cosco 010 27071).

2-3 Mn. EVER STRONG (IMO 9300441) (Evergreen Line) per Venezia, Rijeka, Koper, Marsaxlokk, Damietta, Suez Canal, Jeddah, Port Kelang, Shekou, Shanghai, Ningbo, Busan, tutto contenitori: service BEX2. (Evergreen Shipping Ag. 040 3476231).

3-3 Mn. T.B.N. (Maersk Line) per Tanjung Pelepas, Vung Tau, Yantian, Ningbo, Shanghai, Yokohama, tutto contenitori.

4-3 Mn. MAERSK HANGZHOU (IMO 9784300) (MSC) per Salalah, Singapore, Busan, Xingang, Shekou, Dalian, Ningbo, Shanghai, tutto contenitori. (Le Navi 041 2500911).

9-3 Mn. APL TURKEY (IMO 9532771) (Cosco) per Venezia, Rijeka, Koper, Marsaxlokk, Damietta, Suez Canal, Jeddah, Port Kelang, Shekou, Shanghai, Ningbo, Busan, tutto contenitori: service AEM6 (Cosco 010 27071).

9-3 Mn. APL TURKEY (IMO 9532771) (Evergreen Line) per Venezia, Rijeka, Koper, Marsaxlokk, Damietta, Suez Canal, Jeddah, Port Kelang, Shekou, Shanghai, Ningbo, Busan, tutto contenitori: service BEX2. (Evergreen Shipping Ag. 040 3476231).

10-3 Mn. MAERSK HORSBURGH (IMO 9784269) (Maersk Line) per Tanjung Pelepas, Vung Tau, Yantian, Ningbo, Shanghai, Yokohama, tutto contenitori.

17-3 Mn. MAERSK HAMBURG (IMO 9784312) (Maersk Line) per Tanjung Pelepas, Vung Tau, Yantian, Ningbo, Shanghai, Yokohama, tutto contenitori.

NELLA SPERANZA CHE FINALMENTE PARTA IL CORRIDOIO TIRRENICO

Grosseto e Livorno insieme reclamano fatti concreti

L'incontro di tutte le associazioni di categoria e sigle sindacali dei due territori per chiedere risposte su infrastrutture, porti e produttività

Nella foto (da sx): Ricci, Breda e Giuntoli.

LIVORNO – Il mondo economico e dei lavoratori di Grosseto e Livorno esprime apprezzamento per la notizia della votazione dell'emendamento al Milleproroghe che, come sembra, consente lo sblocco per il completamento del Corridoio Tirrenico.

"Si tratta di una novità che arriva con un ottimo tempismo - è il commento del presidente della Camera di Commercio Riccardo Breda - proprio pochi minuti prima dell'incontro con cui imprenditori e lavoratori intendevano fare il punto sulla situazione". Nello stesso giorno infatti, si è svolto l'incontro dei due Tavoli per lo sviluppo nati a Grosseto e Livorno proprio per sostenere le richieste dei territori e di cui la realizzazione delle infrastrutture costituiscono l'argomento principale. Un momento storico, in cui le due province si alleano e si uniscono per rivendicare il diritto allo sviluppo.

Grande era infatti la preoccupazione del mondo economico che non aveva avuto risposte concrete dopo le forti manifestazioni di protesta dei mesi scorsi. Dalle Istituzioni erano giunte forme di rassicurazione ma non risposte concrete. La notizia è il frutto dell'intenso lavoro svolto in questi mesi dal Tavolo per lo sviluppo.

"Questo è un primo passo positivo - ha proseguito il presidente Breda - a cui devono però seguire altre azioni concrete. È importante non perdere di vista il percorso, che è lungo e complesso, senza facili entusiasmi. Continueremo a seguire l'evoluzione di questa vicenda fondamentale con la massima attenzione. Saremo presenti a Roma nei futuri incontri con il Ministero insieme all'assessore Ceccarelli proprio per questo e i componenti del Tavolo saranno puntualmente informati".

I due Tavoli per lo sviluppo proseguiranno inoltre tutte le attività avviate per coinvolgere e sensibilizzare le istituzioni, come i Comuni, e i cittadini, sulle azioni da avviare per sostenere la competitività dei nostri territori.

IN DUE GIORNI DI CONVEGNI AD ALTO LIVELLO IN PALERMO

MedCom Forum Trasporti: il Mediterraneo e i traffici

I principali intervenuti al dibattito in rappresentanza delle Autorità di Sistema, delle Università e delle Istituzioni

Nella foto: La tavola dei relatori del convegno "MedCom Forum Trasporti 2020".

PALERMO – Per due giorni, la settimana scorsa, si sono svolti i lavori del "MedCom Forum Trasporti 2020", nella sala dei Baroni di Palazzo Chiaramonte Steri sede del Rettorato dell'Università degli Studi di Palermo.

Molti i relatori di spicco nelle due giornate. In particolare nella seconda i lavori sono stati aperti da Paolo Costa, professore di Economia dei Trasporti Università Ca' Foscari di Venezia che ha fatto un'analisi attenta e precisa della situazione dell'intermodalità del Mediterraneo ma anche dell'Europa in generale. "Le relazioni commerciali con l'Estremo oriente - ha detto - sono destinate a crescere ulteriormente nei prossimi anni. La nuova geografia della produzione del consumo chiede rimedi alla obsolescenza geografica delle reti di trasporto ereditate dal passato, alla quale si sta provvedendo con adattamenti risentono dell'evoluzione tecnologica e di quella regolamentare. L'adattamento interessa tanto le reti terrestri quanto le reti aeree e marittime ed è frutto tanto dell'estensione ad est delle reti TEN-T europee quanto dell'estensione ad Ovest delle reti asiatiche dominata dalle iniziative cinesi della BRI. Nel gioco a tre Cina, Europa e gruppi integrati delle maggiori shipping, l'Unione Europea rischia di essere l'anello debole per il ritardo con il quale si sta muovendo partendo da una politica tutta orientata all'integrazione nel mercato interno per arrivare ad una politica di integrazione dell'Europa nei mercati mondiali. Lo dimostrano la sottovalutazione dell'adeguamento dei porti europei in sede di attuazione degli orientamenti TEN-T definiti nel 2013 e la tiepidezza con la quale si sta avviando su questo tema anche la revisione TEN-T da concludere entro il 2023".

Nella prima sessione del giorno sono intervenuti Alessandro Albanese, presidente Sicindustria Palermo che ha affermato: "Non possiamo parlare di sviluppo e di infrastrutture in Sicilia se non affrontiamo prima di tutto la madre di tutti i problemi: i ritardi. Antonello Biriaco, presidente Confindustria Catania che ha detto: "Un'efficace politica di rilancio degli investimenti in Sicilia non può prescindere da un sistema dei trasporti efficiente; Matteo Catani, membro board Assarmatori e ceo GNV ha posto l'accento sulle Autostrade del Mare che "sono una scommessa vincente: lo sono dal punto di vista ambientale ma lo sono in particolare dal punto di vista economico oltre ad essere un ottimo veicolo per persone e merci. Renato Coroneo, International Propeller Clubs di Palermo: "La politica in questi ultimi anni non è stata molto attenta nei confronti dei trasporti marittimi. Salvatore Gangi, presidente Regionale della Piccola Industria di Confindustria in Sicilia che ha affermato che "Per lo sviluppo dell'economia siciliana serve un sistema infrastrutturale che funzioni a 360 gradi. Il sistema viario, faccio l'esempio della Catania-Ragusa, è assolutamente pietoso.

Nella seconda sessione sono intervenuti Mario Paolo Mega, presidente dell'Autorità di Sistema Portuale dello Stretto (Messina-Gioia Tauro): "Fare sistema è assolutamente indispensabile. Il livello regionale non è più un perimetro accettabile. Fare rete diventa essenziale perché così si riesce ad incidere su una territorialità più ampia. Invece, spesso, purtroppo abbiamo la sensazione di essere soli; Pasqualino Monti, presidente Autorità del Sistema Portuale del Mare di Sicilia Occidentale (Palermo) ha detto che: "Purtroppo a livello nazionale non si ha ancora un'idea precisa di come agire nei confronti di un sistema in continua crescita. Ad esempio, si fa riferimento ad un Codice degli Appalti buono per gli anni passati, lungaggini e complicanze eccessive per qualsiasi autorizzazione. Bisogna trovare un metodo per dare risposte immediate a tutte le procedure necessarie allo sviluppo"; Pietro Spirito, presidente Autorità del Sistema Portuale del Mar Tirreno Centrale (Napoli) ha precisato che "Il futuro è la creazione di un sistema di reti nel senso più ampio del termine, cioè non solo i trasporti ma tutto quello che riguarda i collegamenti, a partire dai cablaggi per le linee Internet; Andrea Annunziata, presidente Autorità del Sistema Portuale del Mare di Sicilia Orientale (Catania – Augusta): "Se avviamo le infrastrutture adeguate, se le ZES portano avanti l'obiettivo per cui sono nate, siamo in grado di essere utili all'economia della nostra Regione. Se mettiamo in azione le nostre potenzialità, noi voliamo"; Roberto Isidori, direttore Marittimo della Sicilia Occidentale e comandante della Capitaneria di Porto di Palermo ha posto l'accento sul fatto che "La nave è il perno principale della Blue Economy che equivale a ben 2 punti percentuali del PIL nazionale. Tutti i parametri del trasporto marittimo sono in continua crescita. Esiste un sistema Paese che riguarda i porti anche se i problemi ci sono com'è naturale che sia. E il porto si deve connettere per rendere fluido il traffico di persone e di merci. Le Capitanerie sono parte attiva di questo sistema".

Al termine della seconda sessione è intervenuto l'assessore regionale ai Trasporti Marco Falcone che, dopo avere portato i saluti del presidente Nello Musumeci, assente "per impegni istituzionali già programmati", ha detto: "L'economia passa dalle infrastrutture. Quelle marittime rappresentano una grande occasione di sviluppo economico. Oggi abbiamo un'esigenza, indirizzare le risorse in maniera intelligente perché le autostrade del mare possono essere uno strumento funzionale all'economia, dall'altro possono contribuire alla sicurezza e al rispetto dell'ambiente riducendo il traffico stradale. Le autorità portuali possono svolgere una grande funzione ma se riusciremo a creare una rete adeguata potranno realmente strumenti di crescita economia. Lo stesso deve accadere con gli aeroporti".

Nel pomeriggio ci sono stati gli interventi di Rodolfo De Dominicis, presidente Uirnet: Filippo Palazzo, responsabile Progetti Palermo della Direzione Investimenti RFI: Enrico Maria Pujia, direttore generale per il Trasporto e le Infrastrutture Ferroviarie; Francesco Russo, ordinario di ingegneria e economia dei trasporti presso l'Università degli Studi di Reggio Calabria Mediterraneo un mare di pace"; Ennio Cascetta, amministratore unico di RAM Logistica, Infrastrutture e Trasporti.

Nuove bitte e parabordi in banchina a Livorno

Così il porto di Livorno diventa più sicuro e competitivo

Nella foto: Un "protettore" angolare di banchina tra i nuovi istallati.

LIVORNO – Arrivano dalla Fonderia Galliatese S.r.l. le prime nove bitte di ormeggio che l'Autorità di Sistema Portuale sta provvedendo a far installare lungo la sponda est della Darsena Toscana; altre 14 verranno presto acquistate e posate per adeguare diverse banchine del porto all'aumento dimensionale delle navi.

Gli interventi, che complessivamente hanno un costo di oltre 600 mila euro, si rendono necessari anche per aumentare la sicurezza degli accosti e delle operazioni di ormeggio, che risultano critiche in diversi ambiti portuali. Le nuove strutture rispondono ad esigenze operative diverse e sono disposte per ottimizzare l'operatività degli attracchi.

È stata inoltre completata la progettazione esecutiva della fornitura e posa in opera di circa 150 parabordi cilindrici da destinare alla completa ristrutturazione dei sistemi di difesa degli accosti pubblici del porto di Livorno.

Nell'ambito della stessa progettazione è stata prevista la realizzazione di 11 nuove difese angolari che andranno ad interessare altrettanti spigoli di banchina ad oggi privi di un'adeguata difesa, assicurando così una maggiore sicurezza della navigazione all'interno del porto.

PER LE MISURAZIONI DI FINO E PER LA ROTAZIONE DEI PRODOTTI IN FASE DI LAVORAZIONE

Le soluzioni di CAM2 in mostra a MECSPE 2020

L'azienda parteciperà alla 19ª edizione della fiera manifatturiera con la propria gamma hardware e software completa

TORINO – L'azienda di Brugnasco CAM2 (NASDAQ:FARO) sarà a MECSPE 2020, il più grande appuntamento di riferimento dedicato alle innovazioni per l'industria manifatturiera, in programma dal 26 al 28 marzo a Parma.

Presso il suo stand (Padiglione 3 - Stand G57), l'azienda presenterà l'intera offerta delle proprie soluzioni hardware e software, progettate per diversi settori industriali: automobilistico, aerospaziale, cantieristica navale, macchine utensili, fabbricazione di prodotti metallici, produzione di stampi e molti altri.

Grazie alla perfetta integrazione tra i propri bracci CAM2 Arm e ScanArm Quantum 8-Axis e l'ultima versione del software di metrologia CAM2, la società definisce un nuovo standard per la metrologia intelligente, garantendo un miglioramento considerevole delle prestazioni e ottimizzando e riducendo al contempo i processi operativi.

Ideale per le applicazioni di misurazione e scansione 3D senza contatto più complesse, il Quantum 8-Axis è l'unica soluzione portabile a otto assi disponibile sul mercato. Grazie all'unione tra CAM2 Arm Quantum o CAM2 ScanArm Quantum con la nuova sonda di scansione laser Prizm™ e con un sistema a otto assi che consente di ruotare la parte in tempo reale rispetto al braccio, questo prodotto garantisce una velocità di misurazione e una semplicità di utilizzo senza precedenti. L'ottavo asse, integrato funzionalmente ma fisicamente separato, permette di acquisire le caratteristiche necessarie con pochi movimenti del braccio, raggiungendo anche le parti più critiche di oggetti di grandi dimensioni e riducendo del 40% il tempo necessario per le scansioni rispetto a un sistema standard a 7 assi.

Altro prezioso alleato per ottimizzare la produttività delle applicazioni di metrologia su larga scala è la soluzione di nuova generazione Laser Tracker Vantage con sonda portatile 6 Probe. Dotata della funzione proprietaria ActiveSeek™ di CAM2, questa famiglia di prodotti consente di sincronizzare rapidamente l'utente e il tracker e di effettuare le misurazioni più velocemente di qualsiasi altro laser tracker attualmente disponibile sul mercato. Inoltre, la sonda portatile wireless CAM2 6 Probe integrata ne aumenta notevolmente versatilità ed efficienza, permettendo di misurare anche aree nascoste e piccoli spazi ristretti difficili da raggiungere, così come piccole caratteristiche che non possono essere facilmente ispezionate con una sonda SMR standard.

L'offerta hardware si completa con l'ultima versione del software di metrologia CAM2 per un'esperienza perfettamente integrata e senza interruzioni. Se abbinate a questa piattaforma, le soluzioni CAM2 abilitano un flusso di lavoro intuitivo grazie a elevate interattività e usabilità e una reportistica dettagliata.

Da quest'anno CAM2 presenterà in fiera anche i laser scanner Focus, per misurazioni rapide e precise in interno ed esterno in tre dimensioni. Questi strumenti sono ideali per la documentazione 3D, il controllo qualità di componenti grandi e complessi, la cantieristica navale, la progettazione di prodotti, il facility management.

SEGUE DALLA PRIMA PAGINA

Blue Ecomomy torna il Summit

interamente dedicata alle grandi opportunità di crescita e sviluppo per i territori, l'occupazione di ogni classe d'età e la formazione professionale permanente derivanti dal mare e dalle industrie che vi gravitano. L'appuntamento è dal 30 marzo al 6 aprile.

Convegni, workshop, visite tecniche presso le eccellenze del Porto, eventi divulgativi e iniziative di networking animeranno il summit promosso dal Comune di Genova e dall'Associazione Genova Smart City con il supporto tecnico e organizzativo di Clickutility Team.

Novità di quest'anno, gli aperitivi in blu, in cui i protagonisti dell'economia del mare si racconteranno e Genova Blue Street, l'iniziativa collaterale e divulgativa che animerà le piazze del capoluogo ligure per creare maggiore consapevolezza sulle opportunità di sviluppo che l'economia del mare offre.

I principali argomenti di quest'anno:

– Le prospettive di sviluppo del waterfront e del porto di Genova;

– Yacht Crew Forum Preview;

– Le infrastrutture in Italia: prospettive di manutenzione e sviluppo e il caso del Ponte del Polcevera;

– Cultura marittima e nautica: la valorizzazione della tradizione e la spinta verso il rinnovamento;

– Pesca, acquacultura, ittioturismo e turismo costiero;

– Evoluzione ed innovazione tecnologica della logistica marittima per la competitività e la sostenibilità;

– I temi chiave e i protagonisti della Blue Economy incontrano i cittadini: percorsi di sviluppo e professioni dell'economia del mare.

Top Utility: le società in lizza

selezionate per i Top Utility 2020, i premi assegnati alle eccellenze del comparto in base alle analisi delle performance nelle varie categorie, ovvero quelli per Comunicazione, Sostenibilità, RSE-Ricerca&Innovazione, Consumatori&Territorio, Performance Operative e, da quest'anno, Diversity. I riconoscimenti saranno consegnati a Milano domani 20 febbraio in occasione dell'incontro "Investire nelle utility per un futuro di sviluppo - Innovazioni e competenze al centro dei servizi pubblici locali".

Tra le aziende esaminate figurano multiutility di dimensione nazionale come A2A (vincitrice nella scorsa edizione), Acea, Enel, Hera e Iren, aziende lombarde come Gruppo CAP e MM, la piemontese Gruppo Egea di Alba (Cuneo), le venete Contarina e Savno, che operano nel trevigiano, ed Etra, che serve numerosi Comuni del padovano e del vicentino; in Friuli Venezia-Giulia Ambiente Servizi, della provincia di Pordenone. E ancora, in Emilia-Romagna si segnalano la modenese Aimag e il Gruppo SGR nel riminese. Tra le toscane troviamo la pisana Acque SpA, già vincitrice nel 2015, Estra che serve Comuni di Toscana e Marche e la valdarnese Publiacqua; in Lazio, Acqualatina di Latina.

Come ogni anno, le principali utility si contenderanno i premi nelle categorie Assoluto, Sostenibilità, Comunicazione, RSE-Ricerca&Innovazione, Consumatori&Territorio e Performance Operative. L'evoluzione del contesto sociale ha portato all'introduzione della nuova categoria Diversity, che valuterà le aziende sulla base dei temi della diversità e dell'inclusione sociale.

Di seguito tutte le nomination, divise per categoria.

Per la categoria Top Utility Assoluto, il riconoscimento globale è conteso tra A2A, Gruppo CAP, MM, Publiacqua e Savno.

La rosa di Top Utility Sostenibilità, che premia le politiche di gestione ambientale e di Corporate Social Responsibility, è composta da A2A, Acea, Estra, Gruppo CAP e Iren.

I top five alla voce Top Utility Comunicazione, riservato a chi meglio ha saputo "raccontare" la propria attività attraverso i media tradizionali e il web, sono invece A2A, Aimag, Acque Spa, Etra e Gruppo CAP.

Per il Top Utility RSE Ricerca&Innovazione, che premia la realtà che ha maggiormente investito in ricerca e sviluppo finalizzata all'innovazione, sono candidate A2A, Acea, Enel, Gruppo CAP e Iren.

Le aziende della cinquina in palio per la categoria Top Utility Consumatori&Territorio, che valorizza il miglior rapporto tra imprese e utenza in termini di customer care e servizi, sono Acqualatina, Gruppo CAP, Gruppo Egea, Hera e MM.

In lizza per il Top Utility Performance Operative ci sono le società A2A, Ambiente Servizi, Contarina, Estra e Gruppo SGR.

Infine, per il primo anno è stata istituita la categoria Top Utility Diversity, che premia le aziende più impegnate sui temi della diversità e dell'inclusione sociale. I nominati sono A2A, Acea, Gruppo CAP, Hera e Iren.

La consegna dei riconoscimenti avrà luogo, come di consueto, al termine della presentazione dello studio "Le performance delle utility italiane. Analisi delle 100 maggiori aziende dell'energia, dell'acqua, del gas e dei rifiuti", punto di riferimento imprescindibile del settore, curato dal ceo di Althesys Alessandro Marangoni.

Ai lavori interverranno, tra gli altri, Stefano Besseghini, presidente di ARERA; Simone Mori, presidente di Elettricità Futura, Alessandro Ronzoni, loan officer di European Investment Bank; Maurizio Delfanti, amministratore delegato di RSE; Giovanni Valotti, presidente di Utilitalia. Introduce e modera Gianni Trovati, Il Sole 24 Ore.

A Lugano III edizione

convegno che ogni anno focalizza l'attenzione sulle tematiche infrastrutturali, di logistica e trasporti, nonché sulle ricadute economiche sui territori, sia in termini di insediamento di imprese, PIL generato e occupazione.

Come accaduto nel 2019 anche quest'anno l'evento, che si svolgerà al LAC di Lugano il 16 ottobre, sarà promosso e organizzato da ASTAG che ha già avviato il dialogo con Istituzioni e altri soggetti associativi e imprenditoriali per ampliare ancora di più l'orizzonte di questa manifestazione.

Al centro del meeting si collocheranno le opportunità e le potenzialità del Canton Ticino, sia alla luce del completamento di AlpTransit, sia in particolare nell'ottica di una recuperata centralità logistica del territorio ticinese fra i porti Liguri, Milano e Zurigo. Tema che sarà affrontato dal punto di vista degli insediamenti produttivi, dell'applicazione di tecnologie innovative alla supply chain e dell'utilizzo razionale delle differenti modalità di trasporto.

Un secondo tema chiave sarà relativo ai mutamenti strutturali in atto nell'economia europea e al posizionamento della Svizzera su tematiche come finanziamento, realizzazione e utilizzo di infrastrutture e logistica per l'approvvigionamento della produzione e della catena distributiva.

Particolare attenzione sarà quindi dedicata alle logiche della integrazione fra ferrovia (a pochi giorni dalla inaugurazione ufficiale del Traforo del Ceneri) e un autotrasporto che sta investendo con forza anche in chiave di tutela dell'ambiente.

E proprio al tema dell'ambiente e dell'eco-compatibilità nelle regioni alpine e nel loro delicato equilibrio sarà indirizzato un keynote speech.

Milleproroghe: bene Roma

le per realizzare gli impianti e accelerare le relative procedure burocratiche. Oggi nessun porto è predisposto per il cold ironing per le navi da crociera, che invece sono già predisposte a ricevere l'energia da terra. Ci sono progetti avanzati alla Spezia e a Genova che speriamo siano estesi a tutti i principali porti italiani".

PER UN "BEACH CLUB" DEDICATO AI CLIENTI DELLE NAVI DA CROCIERA

Royal Caribbean firma un accordo con Antigua

Un nuovo concetto di destinazione studiato per i crocieristi

MILANO – Royal Caribbean International e il Governo di Antigua e Barbuda, con l'assistenza del consolato generale di Antigua e Barbuda, hanno firmato un accordo per il primo Royal Beach Club della compagnia di navigazione. L'accordo segna l'inizio della pianificazione e realizzazione del Royal Beach Club, i cui lavori dovrebbero iniziare entro la fine dell'anno.

Creato esclusivamente per gli ospiti di Royal Caribbean, il Royal Beach Club di Antigua si troverà lungo più di ottocento metri di spiaggia incontaminata, combinando in un equilibrato mix, le suggestive spiagge dell'isola con il servizio e le strutture esclusive della compagnia di crociera. Il Royal Beach Club offrirà un'esperienza d'eccezione, con cabine private con vista unica, una piscina con bar sull'acqua, completate da esperienze di ispirazione locale. Come piatti tipici, barbecue in stile isolano, musica dal vivo, oltre a emozionanti attività tra cui moto d'acqua, paddle boarding, snorkeling e splash pad per famiglie.

"Il Royal Beach Club offrirà ai nostri ospiti una giornata indimenticabile sulla spiaggia", ha affermato Michael Bayley, presidente e ceo di Royal Caribbean International. "Insieme al Governo di Antigua e Barbuda, daremo vita a un'esperienza che porterà più visitatori in queste isole idilliache, creando significativi vantaggi e opportunità economiche. Inoltre, stiamo valutando opportunità di aprire il Royal Beach Club alla popolazione locale nei giorni in cui le navi sono in altre destinazioni".

La linea di crociera si è anche impegnata a portare Symphony of the Seas nella nazione insulare con uno scalo il 3 novembre 2020. Attraccando nel nuovo porto della capitale, St. John's, che si trova ad Antigua, Symphony of the Seas sarà la prima nave di Classe Oasis a toccare l'isola. Visitando St. John, i crocieristi avranno l'opportunità di vivere la ricca cultura e il patrimonio dell'isola, assaggiare una cucina deliziosa e rilassarsi su alcune delle più belle spiagge del mondo.

L'onorevole Charles Fernandez, ministro del Turismo, dello Sviluppo Economico e degli Investimenti del Governo di Antigua e Barbuda, ha dichiarato: "Il Governo di Antigua e Barbuda è veramente grato e riconoscente che il primo Royal Beach Club di Royal Caribbean sia ad Antigua, a conferma della fiducia nel nostro stato insulare. Siamo anche entusiasti di condividere la nostra bellissima isola con gli ospiti che navigano a bordo delle navi dei Royal Caribbean che offriranno scali sull'isola entro la fine dell'anno".

partenze da Salerno

PORTI NAZIONALI

SERVIZIO (Borchard) per Genova. (Gallozzi 089 2754811).

NORD AFRICA - FRANCIA SPAGNA - PORTOGALLO

SERVIZIO (Grimaldi Lines) per Malta. (Autuori 089 230338).

SERVIZIO (Maersk Line) per Algeciras, Barcellona, Fos, Marsaxlokk, tutto contenitori. (Maersk Italia 081 5639711).

SERVIZIO (Borchard) per Leixoes. (Gallozzi 089 2754811).

SERVIZIO (I. Messina) per Misurata, Tripoli, servizio ro-ro, contenitori e convenzionale. (Ignazio Messina 010 53961).

SERVIZIO (Melfi Marine) per Barcellona, Valencia, Lisbona, servizio tutto contenitori. (Gastaldi 0586 274430).

SERVIZIO (Grimaldi Lines) per Setubal, Valencia. (Autuori 089 230338).

21-2 Mn. GLASGOW EXPRESS (IMO 9232589) (Hapag Lloyd) per Fos, Malaga, Tangeri, Vigo, Montreal - servizio tutto contenitori - (Hapag Lloyd Italia 010 254901).

21-2 Mn. GLASGOW EXPRESS (IMO 9232589) (Cma Cgm) per Livorno, Genova, Fos, Malaga, Tanger Med, Vigo, Montreal - servizio Med Canada Service - tutto contenitori. (Cma Cgm 010 59671 – 0586 263311).

25-2 Mn. CONTSHIP SUN (IMO 9347815) (Cma Cgm) per Malta, Tripoli – servizio SouthBound SSLMED Tyrrhenian Express - tutto contenitori. (Cma Cgm 010 59671 – 0586 263311).

27-2 Mn. PINARA (IMO 9289063) (Cma Cgm) per La Spezia, Genova, Algeciras, Casablanca, Leixoes, Setbal, Marseille, Genova – servizio SouthBound SSLMED Mediterranean Pendulum Service - tutto contenitori. (Cma Cgm 010 59671 – 0586 263311).

27-2 Mn. PINARA (IMO 9289063) (Tarros) per La Spezia, Genova, Algeciras, Casablanca, Leixoes, Setubal, Marseille: Line GREAT PENDULUM SERVICE/WEST LOOP – ITALY/SPAIN/MAROCCO/PORTUGAL Service. (Tarros Sud 081 5525268).

4-3 Mn. CORELLI (IMO 9126766) (Cma Cgm) per La Spezia, Genova, Algeciras, Casablanca, Leixoes, Setbal, Marseille, Genova – servizio SouthBound SSLMED Mediterranean Pendulum Service - tutto contenitori. (Cma Cgm 010 59671 – 0586 263311).

5-3 Mn. CORELLI (IMO 9126766) (Tarros) per La Spezia, Genova, Algeciras, Casablanca, Leixoes, Setubal, Marseille: Line GREAT PENDULUM SERVICE/WEST LOOP – ITALY/SPAIN/MAROCCO/PORTUGAL Service. (Tarros Sud 081 5525268).

6-3 Mn. BARCELONA EXPRESS (IMO 9626053) (Hapag Lloyd) per Fos, Malaga, Tangeri, Vigo, Montreal - servizio tutto contenitori - (Hapag Lloyd Italia 010 254901).

6-3 Mn. BARCELONA EXPRESS (IMO 9626053) (Cma Cgm) per Livorno, Genova, Fos, Malaga, Tanger Med, Vigo, Montreal - servizio Med Canada Service - tutto contenitori. (Cma Cgm 010 59671 – 0586 263311).

6-3 Mn. NICOLA (IMO 9179567) (Cma Cgm) per Malta, Tripoli – servizio SouthBound SSLMED Tyrrhenian Express - tutto contenitori. (Cma Cgm 010 59671 – 0586 263311).

7-3 Mn. LIVERPOOL EXPRESS (IMO 9232565) (Cma Cgm) per Livorno, Genova, Fos, Malaga, Tanger Med, Vigo, Montreal - servizio Med Canada Service - tutto contenitori. (Cma Cgm 010 59671 – 0586 263311).

10-3 Mn. LIVERPOOL EXPRESS (IMO 9232565) (Hapag Lloyd) per Fos, Malaga, Tangeri, Vigo, Montreal - servizio tutto contenitori - (Hapag Lloyd Italia 010 254901).

13-3 Mn. CONTSHIP CUB (IMO 9683477) (Cma Cgm) per Malta, Tripoli – servizio SouthBound SSLMED Tyrrhenian Express - tutto contenitori. (Cma Cgm 010 59671 – 0586 263311).

13-3 Mn. DETROIT EXPRESS (IMO 9610169) (Hapag Lloyd) per Fos, Malaga, Tangeri, Vigo, Montreal - servizio tutto contenitori - (Hapag Lloyd Italia 010 254901).

13-3 Mn. DETROIT EXPRESS (IMO 9610169) (Cma Cgm) per Livorno, Genova, Fos, Malaga, Tanger Med, Vigo, Montreal - servizio Med Canada Service - tutto contenitori. (Cma Cgm 010 59671 – 0586 263311).

14-3 Mn. VENTO DI TRAMONTANA (IMO 8203622) (Cma Cgm) per La Spezia, Genova, Algeciras, Casablanca, Leixoes, Setbal, Marseille, Genova – servizio SouthBound SSLMED Mediterranean Pendulum Service tutto contenitori. (Cma Cgm 010 59671 – 0586 263311).

16-3 Mn. VENTO DI TRAMONTANA (IMO 8203622) (Tarros) per La Spezia, Genova, Algeciras, Casablanca, Leixoes, Setubal, Marseille: Line GREAT PENDULUM SERVICE/WEST LOOP – ITALY/SPAIN/MAROCCO/PORTUGAL Service. (Tarros Sud 081 5525268).

20-3 Mn. NICOLA (IMO 9179567) (Cma Cgm) per Malta, Tripoli – servizio SouthBound SSLMED Tyrrhenian Express - tutto contenitori. (Cma Cgm 010 59671 – 0586 263311).

20-3 Mn. GENOA EXPRESS (IMO 9626041) (Hapag Lloyd) per Fos, Malaga, Tangeri, Vigo, Montreal - servizio tutto contenitori - (Hapag Lloyd Italia 010 254901).

20-3 Mn. GENOA EXPRESS (IMO 9626041) (Cma Cgm) per Livorno, Genova, Fos, Malaga, Tanger Med, Vigo, Montreal - servizio Med Canada Service - tutto contenitori. (Cma Cgm 010 59671 – 0586 263311).

24-3 Mn. VENTO DI MAESTRALE (IMO 9255751) (Cma Cgm) per La Spezia, Genova, Algeciras, Casablanca, Leixoes, Setbal, Marseille, Genova – servizio SouthBound SSLMED Mediterranean Pendulum Service - tutto contenitori. (Cma Cgm 010 59671 – 0586 263311).

27-3 Mn. VENTO DI MAESTRALE (IMO 9255751) (Tarros) per La Spezia, Genova, Algeciras, Casablanca, Leixoes, Setubal, Marseille: Line GREAT PENDULUM SERVICE/WEST LOOP – ITALY/SPAIN/MAROCCO/PORTUGAL Service. (Tarros Sud 081 5525268).

27-3 Mn. LIVORNO EXPRESS (IMO 8905969) (Hapag Lloyd) per Fos, Malaga, Tangeri, Vigo, Montreal - servizio tutto contenitori - (Hapag Lloyd Italia 010 254901).

27-3 Mn. LIVORNO EXPRESS (IMO 8905969) (Cma Cgm) per Livorno, Genova, Fos, Malaga, Tanger Med, Vigo, Montreal - servizio Med Canada Service - tutto contenitori. (Cma Cgm 010 59671 – 0586 263311).

27-3 Mn. CONTSHIP CUB (IMO 9683477) (Cma Cgm) per Malta, Tripoli – servizio SouthBound SSLMED Tyrrhenian Express - tutto contenitori. (Cma Cgm 010 59671 – 0586 263311).

NORD EUROPA

SERVIZIO (Maersk Line) per Anversa, Rotterdam, Felixstowe, Grangemouth, Dublino, Aarhus, Wallaham, Oslo, Helsinki, Le Havre, Belfast, Bremerhaven, servizio tutto contenitori. (Maersk Italia 081 5639711).

SERVIZIO (Zim Lines) per Felixstowe, Rotterdam, Bremerhaven, Antwerp, tutto contenitori. (Zim Italia 010 640511).

SERVIZIO (Grimaldi Lines) per Anversa. (Autuori 089 230338).

SERVIZIO (Grimaldi Lines) per Southampton, Flushing, Emden, Anversa, Portbury. (Autuori 089 230338).

SERVIZIO (IMO 9336294) (Borchard) per Amburgo. (Gallozzi 089 2754811).

SERVIZIO (Grimaldi Lines) per Bristol, Cork, Esbierg, Wallhamn, Anversa, Southampton. (Autuori 089 230338).

23-2 Mn. HOBBY HUNTER (IMO 9440825) (Yang Ming) per Felixstowe, Rotterdam, Hamburg, Antwerpen, Piraeus, AictlnE Idekheila Port, Iskenderun, Mersin, Haifa, Piraeus, servizio ro-ro contenitori: Line NEX. (Yang Ming 010 5991371).

29-2 Mn. TANJA RICKMERS (IMO 9431692) (Yang Ming) per Felixstowe, Rotterdam, Hamburg, Antwerpen, Piraeus, AictlnE Idekheila Port, Iskenderun, Mersin, Haifa, Piraeus, servizio ro-ro contenitori: Line NEX. (Yang Ming 010 5991371).

7-3 Mn. NAVIOS INDIGO (IMO 9324875) (Yang Ming) per Felixstowe, Rotterdam, Hamburg, Antwerpen, Piraeus, AictlnE Idekheila Port, Iskenderun, Mersin, Haifa, Piraeus, servizio ro-ro contenitori: Line NEX. (Yang Ming 010 5991371).

14-3 Mn. SYNERGY BUSAN (IMO 945057) (Yang Ming) per Felixstowe, Rotterdam, Hamburg, Antwerpen, Piraeus, AictlnE Idekheila Port, Iskenderun, Mersin, Haifa, Piraeus, servizio ro-ro contenitori: Line NEX. (Yang Ming 010 5991371).

21-3 Mn. SEASPAN JAKARTA (IMO 9301794) (Yang Ming) per Felixstowe, Rotterdam, Hamburg, Antwerpen, Piraeus, AictlnE Idekheila Port, Iskenderun, Mersin, Haifa, Piraeus, servizio ro-ro contenitori: Line NEX. (Yang Ming 010 5991371).

ALBANIA - ISRAELE - EGITTO LEVANTE - MAR NERO

SERVIZIO SETTIMANALE (Fesco Black Sea) da/per Novorossiysk, Sochi. (Fesco Mediterranean Agency 0586 271711).

SERVIZIO (Zim Line) per Haifa, Limassol, Alexandria, Ashdod, servizio contenitori. (Zim Italia 010 640511).

SERVIZIO (CZL) per Pireo, Istanbul, Izmir. (Gallozzi 089 2754811).

SERVIZIO (Borchard) per Pireo, Limassol, Ashdod, Haifa, Mersin. (Gallozzi 089 2754811).

SERVIZIO DIRETTO settimanale (Sermar Line) per Alexandria, Pireo, Izmir, Istanbul. (Marimed 081 5520087).

SERVIZIO (Hapag Lloyd) per Istanbul, Salonicco, Izmir. (Hapag Lloyd Italia 010 254901).

SERVIZIO (CCNI) per Marsaxlokk, Haifa, Limassol, Alexandria, Ashdod, tutto contenitori. (Hamburg Süd Italia 010 60691).

SERVIZIO (Borchard) per Pireo, Limassol, Ashdod, Haifa, Mersin. (Gallozzi 089 2754811).

SERVIZIO (Grimaldi Lines) per Pireo, Izmir, Alexandria, Limassol, Ashdod. (Autuori 089 230338).

SERVIZIO (Grimaldi Lines) per Gemlik, Yenikoy. (Autuori 089 230338).

19-2 Mn. CORELLI (IMO 9126766) (Cma Cgm) per Pireo, Mersin, Lattakia, Beirut, Alexandria, Salerno – servizio NorthBound SSLMED Mediterranean Pendulum Service - tutto contenitori. (Cma Cgm 010 59671 – 0586 263311).

20-2 Mn. VENTO DI ZEFIRO (IMO 9406843) (Tarros) per La Spezia, Genova, Gemlik, Gebze, Istanbul, Aliaga, servizio ro-ro contenitori: Line ITE Italy-Turkey Service (Black Sea via Istanbul). (Tarros 0187 5371).

20-2 Mn. VENTO DI ZEFIRO (IMO 9406843) (Arkas Line) per La Spezia, Genova, Gemlik, Yilport, Ambarli/Marport, Aliaga/Izmir, servizio ro-ro contenitori: Service ITALY TURKEY EXPRESS SER (ITE). (Arkas Italia 010 8463711/0586 421030).

23-2 Mn. HOBBY HUNTER (IMO 9440825) (Yang Ming) per Felixstowe, Rotterdam, Hamburg, Antwerpen, Piraeus, AictlnE Idekheila Port, Iskenderun, Mersin, Haifa, Piraeus, servizio ro-ro contenitori: Line NEX. (Yang Ming 010 5991371).

26-2 Mn. YIGITCAN A (IMO 9238076) (Tarros) per La Spezia, Genova, Gemlik, Gebze, Istanbul, Aliaga, servizio ro-ro contenitori: Line ITE Italy-Turkey Service (Black Sea via Istanbul). (Tarros 0187 5371).

26-2 Mn. YIGITCAN A (IMO 9238076) (Arkas Line) per La Spezia, Genova, Gemlik, Yilport, Ambarli/Marport, Aliaga/Izmir, servizio ro-ro contenitori: Service ITALY TURKEY EXPRESS SER (ITE). (Arkas Italia 010 8463711/0586 421030).

28-2 Mn. VENTO DI TRAMONTANA (IMO 8203622) (Tarros) per Pireo, Mersin, Latakia, Beirut, Alexandria, tutto contenitori: Line GREAT PENDULUM SERVICE/EAST LOOP – ITALT/GREECE/TURKEY/EGYPT Service. (Tarros 0187 5371).

28-2 Mn. VENTO DI TRAMONTANA (IMO 8203622) (Arkas Line) per Pireo, Mersin, Latakia, Beirut, Alexandria, tutto contenitori: Service GREAT PENDULUM SERVICE (GPS). (Arkas Italia 010 8463711/0586 421030).

29-2 Mn. VENTO DI TRAMONTANA (IMO 8203622) (Cma Cgm) per Pireo, Mersin, Lattakia, Beirut, Alexandria, Salerno – servizio NorthBound SSLMED Mediterranean Pendulum Service - tutto contenitori. (Cma Cgm 010 59671 – 0586 263311).

29-2 Mn. TANJA RICKMERS (IMO 9431692) (Yang Ming) per Felixstowe, Rotterdam, Hamburg, Antwerpen, Piraeus, AictlnE Idekheila Port, Iskenderun, Mersin, Haifa, Piraeus, servizio ro-ro contenitori: Line NEX. (Yang Ming 010 5991371).

5-3 Mn. VENTO DI ZEFIRO (IMO 9406843) (Tarros) per La Spezia, Genova, Gemlik, Gebze, Istanbul, Aliaga, servizio ro-ro contenitori: Line ITE Italy-Turkey Service (Black Sea via Istanbul). (Tarros 0187 5371).

5-3 Mn. VENTO DI ZEFIRO (IMO 9406843) (Arkas Line) per La Spezia, Genova, Gemlik, Yilport, Ambarli/Marport, Aliaga/Izmir, servizio ro-ro contenitori: Service ITALY TURKEY EXPRESS SER (ITE). (Arkas Italia 010 8463711/0586 421030).

7-3 Mn. NAVIOS INDIGO (IMO 9324875) (Yang Ming) per Felixstowe, Rotterdam, Hamburg, Antwerpen, Piraeus, AictlnE Idekheila Port, Iskenderun, Mersin, Haifa, Piraeus, servizio ro-ro contenitori: Line NEX. (Yang Ming 010 5991371).

11-3 Mn. YIGITCAN A (IMO 9238076) (Tarros) per La Spezia, Genova, Gemlik, Gebze, Istanbul, Aliaga, servizio ro-ro contenitori: Line ITE Italy-Turkey Service (Black Sea via Istanbul). (Tarros 0187 5371).

11-3 Mn. YIGITCAN A (IMO 9238076) (Arkas Line) per La Spezia, Genova, Gemlik, Yilport, Ambarli/Marport, Aliaga/Izmir, servizio ro-ro contenitori: Service ITALY TURKEY EXPRESS SER (ITE). (Arkas Italia 010 8463711/0586 421030).

11-3 Mn. VENTO DI MAESTRALE (IMO 9255751) (Cma Cgm) per Pireo, Mersin, Lattakia, Beirut, Alexandria, Salerno – servizio NorthBound SSLMED Mediterranean Pendulum Service - tutto contenitori. (Cma Cgm 010 59671 – 0586 263311).

12-3 Mn. VENTO DI MAESTRALE (IMO 9255751) (Tarros) per Pireo, Mersin, Latakia, Beirut, Alexandria, tutto contenitori: Line GREAT PENDULUM SERVICE/EAST LOOP – ITALT/GREECE/TURKEY/EGYPT Service. (Tarros 0187 5371).

12-3 Mn. VENTO DI MAESTRALE (IMO 9255751) (Arkas Line) per Pireo, Mersin, Latakia, Beirut, Alexandria, tutto contenitori: Service GREAT PENDULUM SERVICE (GPS). (Arkas Italia 010 8463711/0586 421030).

14-3 Mn. SYNERGY BUSAN (IMO 945057) (Yang Ming) per Felixstowe, Rotterdam, Hamburg, Antwerpen, Piraeus, AictlnE Idekheila Port, Iskenderun, Mersin, Haifa, Piraeus, servizio ro-ro contenitori: Line NEX. (Yang Ming 010 5991371).

17-3 Mn. PINARA (IMO 9289063) (Cma Cgm) per Pireo, Mersin, Lattakia, Beirut, Alexandria, Salerno – servizio NorthBound SSLMED Mediterranean Pendulum Service - tutto contenitori. (Cma Cgm 010 59671 – 0586 263311).

18-3 Mn. VENTO DI ZEFIRO (IMO 9406843) (Tarros) per La Spezia, Genova, Gemlik, Gebze, Istanbul, Aliaga, servizio ro-ro contenitori: Line ITE Italy-Turkey Service (Black Sea via Istanbul). (Tarros 0187 5371).

18-3 Mn. VENTO DI ZEFIRO (IMO 9406843) (Arkas Line) per La Spezia, Genova, Gemlik, Yilport, Ambarli/Marport, Aliaga/Izmir, servizio ro-ro contenitori: Service ITALY TURKEY EXPRESS SER (ITE). (Arkas Italia 010 8463711/0586 421030).

21-3 Mn. SEASPAN JAKARTA (IMO 9301794) (Yang Ming) per Felixstowe, Rotterdam, Hamburg, Antwerpen, Piraeus, AictlnE Idekheila Port, Iskenderun, Mersin, Haifa, Piraeus, servizio ro-ro contenitori: Line NEX. (Yang Ming 010 5991371).

21-3 Mn. PINARA (IMO 9289063) (Tarros) per Pireo, Mersin, Latakia, Beirut, Alexandria, tutto contenitori: Line GREAT PENDULUM SERVICE/EAST LOOP – ITALT/GREECE/TURKEY/EGYPT Service. (Tarros 0187 5371).

21-3 Mn. PINARA (IMO 9289063) (Arkas Line) per Pireo, Mersin, Latakia, Beirut, Alexandria, tutto contenitori: Service GREAT PENDULUM SERVICE (GPS). (Arkas Italia 010 8463711/0586 421030).

31-3 Mn. CORELLI (IMO 9126766) (Tarros) per Pireo, Mersin, Latakia, Beirut, Alexandria, tutto contenitori: Line GREAT PENDULUM SERVICE/EAST LOOP – ITALT/GREECE/TURKEY/EGYPT Service. (Tarros 0187 5371).

31-3 Mn. CORELLI (IMO 9126766) (Arkas Line) per Pireo, Mersin, Latakia, Beirut, Alexandria, tutto contenitori: Service GREAT PENDULUM SERVICE (GPS). (Arkas Italia 010 8463711/0586 421030).

MAR ROSSO AFRICA ORIENTALE

SERVIZIO (Maersk Line) per Gedda, tutto contenitori. (Maersk Italia 081 5639711).

AFRICA OCCIDENTALE SUD AFRICA

SERVIZIO (Maersk Line) per Dakar, Banjul, Conakry, Freetown, Abidjan, Lomé, Cotonou, Apapa, Tema, servizio contenitori. (Maersk Italia 081 5639711).

SERVIZIO (Grimaldi Lines) per Dakar, Lomè, Lagos, Cotonou, Tema, servizio ro-ro, contenitori. (Autuori 089 230338).

CANADA - GRANDI LAGHI

SERVIZIO (Maersk Line) per Halifax, tutto contenitori. (Maersk Italia 081 5639711).

SERVIZIO (Hanjin) per Montreal, tutto contenitori. (Hanjin Italy 081 4206511).

SERVIZIO (Melfi Marine) per Halifax, prosecuzioni per Montreal e Toronto, tutto contenitori. (Gastaldi 0586 274430).

21-2 Mn. GLASGOW EXPRESS (IMO 9232589) (Hapag Lloyd) per Fos, Malaga, Tangeri, Vigo, Montreal - servizio tutto contenitori - (Hapag Lloyd Italia 010 254901).

21-2 Mn. GLASGOW EXPRESS (IMO 9232589) (Cma Cgm) per Livorno, Genova, Fos, Malaga, Tanger Med, Vigo, Montreal - servizio Med Canada Service - servizio tutto contenitori - (Cma Cgm 010 59671 – 0586 263311).

6-3 Mn. BARCELONA EXPRESS (IMO 9626053) (Hapag Lloyd) per Fos, Malaga, Tangeri, Vigo, Montreal - servizio tutto contenitori - (Hapag Lloyd Italia 010 254901).

6-3 Mn. BARCELONA EXPRESS (IMO 9626053) (Cma Cgm) per Livorno, Genova, Fos, Malaga, Tanger Med, Vigo, Montreal - servizio Med Canada Service - servizio tutto contenitori - (Cma Cgm 010 59671 – 0586 263311).

7-3 Mn. LIVERPOOL EXPRESS (IMO 9232565) (Cma Cgm) per Livorno, Genova, Fos, Malaga, Tanger Med, Vigo, Montreal - servizio Med Canada Service - servizio tutto contenitori - (Cma Cgm 010 59671 – 0586 263311).

10-3 Mn. LIVERPOOL EXPRESS (IMO 9232565) (Hapag Lloyd) per Fos, Malaga, Tangeri, Vigo, Montreal - servizio tutto contenitori - (Hapag Lloyd Italia 010 254901).

13-3 Mn. DETROIT EXPRESS (IMO 9610169) (Hapag Lloyd) per Fos, Malaga, Tangeri, Vigo, Montreal - servizio tutto contenitori - (Hapag Lloyd Italia 010 254901).

13-3 Mn. DETROIT EXPRESS (IMO 9610169) (Cma Cgm) per Livorno, Genova, Fos, Malaga, Tanger Med, Vigo, Montreal - servizio Med Canada Service - servizio tutto contenitori - (Cma Cgm 010 59671 – 0586 263311).

20-3 Mn. GENOA EXPRESS (IMO 9626041) (Hapag Lloyd) per Fos, Malaga, Tangeri, Vigo, Montreal - servizio tutto contenitori - (Hapag Lloyd Italia 010 254901).

20-3 Mn. GENOA EXPRESS (IMO 9626041) (Cma Cgm) per Livorno, Genova, Fos, Malaga, Tanger Med, Vigo, Montreal - servizio Med Canada Service - servizio tutto contenitori - (Cma Cgm 010 59671 – 0586 263311).

STATI UNITI PORTI ATLANTICI

SERVIZIO (Hapag Lloyd) per New York, Norfolk, Charleston, tutto contenitori. (Hapag Lloyd Italia 010 254901).

SERVIZIO (Maersk Line) per New York, Filadelfia, Baltimora, Charleston (via Halifax), tutto contenitori. (Maersk Italia 081 5639711).

GOLFO USA C. AMERICA - PACIFICO

SERVIZIO (Maersk Line) per Miami, Houston, New Orleans, Long Beach, Oakland via Halifax, tutto contenitori. (Maersk Italia 081 5639711).

SERVIZIO (Hamburg Süd) per Cartagena, Puerto Limon (prosecuzioni per Nicaragua). In trasbordo via Cartagena: Guayaquill, Manzanillo, Kingston, La Habana, Rio Haina, S. Tomas de Castilla, servizio contenitori. (Hamburg Süd Italia 010 60691).

SERVIZIO (Kestrel) per Bahamas, Anguilla, Turks and Cacois, Antigua, Barbados, Cayman, Haiti, Santo Domingo, Dominica, Grenada, Nevis, Saint Croix, Saint John, Saint Barths, Saint Kitts, Saint Lucia, Saint Marteen, Saint Thomas, Saint Vincent, Tortola, Trinidad, Virgin Gorda, Belize, contenitori e refrigerati. (CSA 010 65441).

SERVIZIO (Melfi Marine) per Mariel, Altamira, Vera Cruz, Progreso, servizio tutto contenitori. (Gastaldi 0586 274430).

GOLFO ARABICO GOLFO PERSICO - INDIA

SERVIZIO (Maersk Line) per Dubai, Jawahrlal Nehru, Abu Dhabi, Kuwait, Doha, Sharjah, Bandar Abbas, Colombo, tutto contenitori. (Maersk Italia 081 5639711).

E. ORIENTE - AUSTRALIA NUOVA ZELANDA

SERVIZIO (Maersk Line) per Singapore, Port Kelang, Belawan Deli, Penang, Bangkok, Surabaya, Giacarta, Kompong Som, Semarang, Hong Kong, Manila, Busan, Nagoya, Kaohsiung, Keelung, Yokohama, Tokyo, Kobe, Shimizu, tutto contenitori. (Maersk Italia 081 5639711).

SERVIZIO (Hamburg Süd) per Melbourne, Sydney, Aukland, servizio contenitori. (Hamburg Süd Italia 010 60691).

IN UNA DURISSIMA COMPETIZIONE CON VENTO SEMPRE PIÙ FORTE

Soldini e Maserati Multi 70 vincono la Caribbean Multihull

Il team italiano taglia il traguardo con pochi secondi di vantaggio su Argo

SAINT MARTIN – Si è conclusa con l'ultima prova il campionato dei trimarani oceanici nella Caribbean Multihull Challenge. Alle 14.03 30" ora locale (18.03 UTC, 19.03 ora italiana), Maserati Multi 70 ha tagliato il traguardo al largo di Simpson Bay, con 26 secondi di vantaggio sul concorrente americano Argo, che è arrivato alle 14.03 56" ora locale.

Alle 11 ora locale (15 UTC, 16 ora italiana) Maserati Multi 70 e Argo, iscritti nella classe degli multiscafi oceanici, sono partiti da Grand Case, Saint Martin, verso Nord-Ovest. Il trimarano di 63 piedi Shockwave non ha partecipato alla prova a causa dei danni subiti al boma il giorno precedente.

I due 70 piedi hanno iniziato a correre lungo il percorso di 47 miglia: hanno girato Blowing Rock, attraversato il canale di Anguilla verso una boa nei pressi di Port de Galisbay e sono tornati per un'ultima volta a Blowing Rock. Da lì sono partiti verso l'isola di Fourchue, per poi tornare verso il traguardo al largo di Simpson Bay.

Giovanni Soldini e il suo Team hanno tagliato per primi il traguardo con un tempo reale di 3 ore, 30 minuti e 30 secondi, seguiti poco dopo dal loro concorrente Argo, che ha concluso la prova in 3 ore, 30 minuti e 56 secondi.

Giovanni Soldini, pochi minuti dopo aver tagliato il traguardo, racconta: "È stata una bella gara, con vento classico di questa zona: 20-25 nodi con molti salti di vento. Abbiamo fatto una buona partenza, siamo subito passati in testa e siamo rimasti primi per tutto il percorso. A un certo punto siamo riusciti a guadagnare un bel distacco su Argo, ma nell'ultimo bordo avevano il vento in aumento e ci hanno raggiunti: sono arrivati meno di 30 secondi dopo di noi! Siamo molto contenti della prova di oggi e pronti per la RORC Caribbean 600!"

AI FINI DELLA SICUREZZA NEL PORTO DI LIVORNO

Ponte Magnale è da demolire

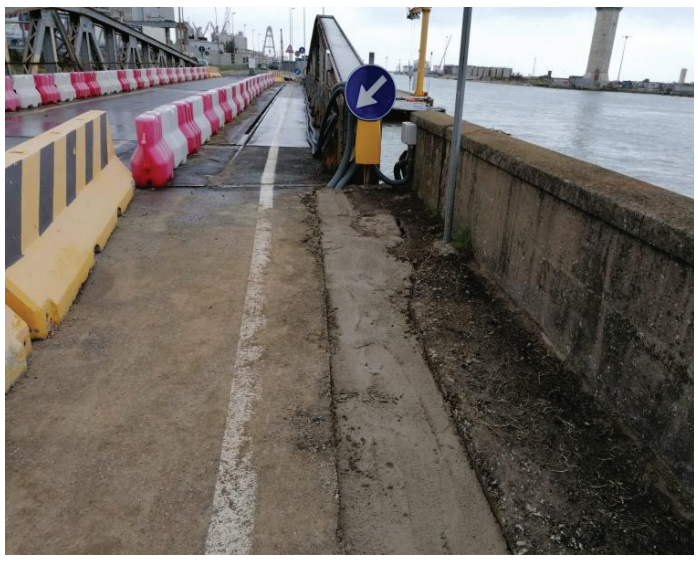

LIVORNO – Risale agli anni '50, è ormai corroso nelle sue parti metalliche e il meccanismo di rotazione risulta inattivo dal 1970. Il ponte girevole del Magnale, sul Canale dei Navicelli, oggi anello di collegamento tra il varco doganale Zara e le aree commerciali del porto, si appresta a vivere gli ultimi mesi della sua lunga vita. L'AdSP ha infatti deciso di demolirlo e di sostituirlo con un ponte nuovo in acciaio. La stima per la realizzazione dei lavori è di circa 1.100.000,00 euro. Nell'attesa di avere il progetto definitivo-esecutivo pronto (la gara per la progettazione è in corso) i tecnici dell'AdSP hanno nel frattempo avviato alcuni importanti interventi di manutenzione per mettere in sicurezza il bene. Alcuni di questi lavori si sono già conclusi, altri verranno realizzati a breve.

UNA SUGGESTIVA MOSTRA AL PALAZZO DEI CAVALIERI DI SANTO STEFANO A PISA

Le navi delle Repubbliche Marinare

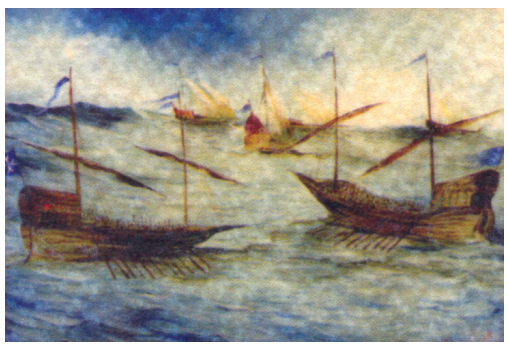

Nella foto: Repubblica Marinara di Amalfi.

Nella foto: Repubblica Marinara di Genova.

Nella foto: Repubblica Marinara di Pisa.

Nella foto: Repubblica Marinara di Venezia.

PISA – L'istituzione dei Cavalieri di Santo Stefano ha organizzato una interessante mostra di pittura del maestro Ernando Venanzi sul tema delle antiche Repubbliche Marinare, con quadri di rara bellezza dedicati alle navi di Amalfi, Pisa, Genova e Venezia.

La mostra sarà inaugurata sabato prossimo 22 febbraio e rimarrà aperta fino a sabato 29. L'inaugurazione, al palazzo dei Cavalieri nell'omonima piazza di Pisa, avrà luogo alle 17 con il saluto del presidente dell'istituzione Umberto M. Ascani e delle autorità cittadine.

I quadri daranno esposti nelle sale superiori del Palazzo del Consiglio dei dodici cavalieri di Santo Stefano.

PER FACILITARE I CONCORRENTI E GLI SPETTATORI

Sconti della Grimaldi Lines per il Rally Italia-Sardegna

Previsto un forte afflusso sull'isola per la prossima tappa del Mondiale Rally

NAPOLI – Prosegue anche nel 2020 la collaborazione tra l'organizzazione firmata Automobile Club d'Italia e Grimaldi Lines in occasione del Rally Italia Sardegna, l'appuntamento italiano del FIA World Rally Championship, in programma dal 4 al 7 giugno prossimi tra Olbia e Alghero.

L'obiettivo della partnership è quello di favorire il trasferimento via mare di pubblico e concorrenti, che potranno viaggiare a bordo delle moderne e confortevoli navi della flotta Grimaldi Lines a prezzi fortemente vantaggiosi grazie allo sconto del 30% (diritti fissi esclusi).

Ad accompagnare spettatori e concorrenti della manifestazione nel cuore della Sardegna sarà infatti la Compagnia di Navigazione, che garantisce ben tre collegamenti marittimi per l'Isola dall'Italia continentale (Livorno-Olbia, Civitavecchia-Porto Torres, Civitavecchia-Olbia e viceversa) e uno dalla Spagna (Barcellona-Porto Torres).

A tutti coloro che desiderano assistere alla manifestazione è garantito uno sconto speciale del 30% (diritti fissi esclusi). La promozione è valida su tutti i collegamenti marittimi Grimaldi Lines per/dalla Sardegna, esclusivamente per prenotazioni effettuate a partire da oggi, giovedì 13 febbraio, a sabato 6 giugno 2020, con partenze dal 2 al 14 giugno 2020.

La promozione si applica al passaggio nave e ai supplementi per la sistemazione a bordo e i veicoli al seguito. È cumulabile con altre eventuali offerte attive al momento della prenotazione, ma non con le tariffe dedicate ai passeggeri nativi e/o residenti sull'isola, con le tariffe speciali per i passeggeri senior e con le convenzioni.

È possibile effettuare la prenotazione sul sito www.grimaldi-lines.com, inserendo il codice RIS 2020.

Oppure contattare il call center Grimaldi Lines (081 496444 – info@grimaldi-lines.com) o recarsi di persona presso i punti vendita Grimaldi Tours di Roma, Napoli, Palermo e Cagliari e presso le biglietterie Grimaldi Lines nei porti di Civitavecchia, Livorno, Olbia e Porto Torres.

Tariffe agevolate sono riservate anche ai team e ai concorrenti. Le indicazioni necessarie per accedere alla procedura di acquisto sono disponibili nella Rally Guide 1 sul sito www.rallyitaliasardegna.com.

Global Service srl

PRESSO INTERPORTO TOSCANO AMERIGO VESPUCCI VIA DELLE COLLINE 100 – 57017 GUASTICCE (LI)
TEL. 0586 404033 FAX 0586 428881 INFO@GLOBALSERVICE.LIVORNO.IT WWW.GLOBALSERVICE.LIVORNO.IT

SEDE OPERATIVA

REVAMPING GRU

FULL RENTAL

PRONTO INTERVENTO 24 ORE SU 24

MANUTENZIONE BANCHINE

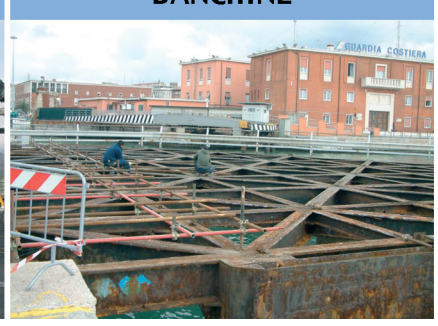

IL PORTO DI LIVORNO:

NORD EUROPA

Servizio (Fesco ESF Baltic Container Service) da/per St. Petersburg (via Rotterdam) con partenze giornaliere da Melzo/Verona/Novara/Busto Arsizio (tt 11/12 giorni) - (Fesco Mediterranean Agency 0586 271711).

Servizio Groupage (Voitainer) per Dublino - (O. Bonsignori 0586 899572).

Servizio (Fesco Integrated Transport) per tutte le destinazioni interne della Russia e Repubbliche ex CSi - (Fesco Mediterranean Agency 0586 271711).

Servizio (Grimaldi Lines) per Southampton, Flushing, Amburgo, Anversa, Portbury - (L.V. Ghianda 0586 82681).

Servizio (Thorco Shipping) per Anversa, Rotterdam – servizio quindicinale. Carichi break bulk e heavy - (Thorco Shipping Italia 0586 502800).

FRANCIA - SPAGNA PORTOGALLO - NORD AFRICA

Servizio settimanale per Las Palmas, Tenerife, La Palma, Fuerteventura, Lanzarote, Praja, Mindelo, Sol, contenitori completi e groupage - (Transworld International 0586 210444).

Servizio decadale diretto (Arkas Line) per Las Palmas, Tenerife - (Arkas Italia 010 8463711/0586 421030).

Danzas groupage servizio quindicinale per Isole Canarie - (Danzas 0586 942266).

Servizio regolare groupage per la Corsica - Bastia, Ajaccio e destinazioni interne - (Maneo 0586 891022/0586 890282).

Servizio bisettimanale (Co.Tu.Nav.) per Tunisi, Sousse, Sfax - ro-ro, contenitori, convenzionale e groupage - (Austral 0586 883566/0586 889689).

Servizio settimanale (Alfa Italia srl) Contenitori completi e Groupage per La Palmas - Tenerife - Fuerteventura - Lanzarote. (Alfa Italia srl 0586 219022).

C.T.M. ITALIA servizio decadale contenitori completi e groupage per Santa Cruz de Tenerife, Las Palmas, Arrecife - (C.T.M. 0586 94051).

Servizio settimanale NVOCC per Casablanca, Tunisi - (Navitrans 0586 839863).

Servizio trisettimanale (Grimaldi Lines) per Barcellona, ogni lunedì, mercoledì e venerdì con la mn Florencia - servizio ro-ro passeggeri - (L.V. Ghianda 0586 82681).

Servizio settimanale per le Isole Canarie - contenitori completi e groupage - (Di Gioia Srl 0586 830229).

Servizio (Maritime Coastal Line) per Valencia - servizio ro-ro tutto merci rotabili - (Carlo Laviosa 0586 424730).

Servizio (Domestica di Navigazione) per Misurata, Khoms, Zuara - servizio ro-ro contenitori - (Medov 0586 276335).

Servizio (Navimed) per Casablanca, Sfax - servizio tutto contenitori - (Sealog 010 4495401).

Servizio (Maersk Line) per Valencia, Barcellona - tutto contenitori - (Maersk Italia 0586 823511).

Servizio (Sloman Neptun) per Algeri - tutto contenitori, 20', 40' e special equipment - (Container Agencies Livorno 0586 271711).

Servizio (Evergreen Line) per Tripoli, Misurata - servizio contenitori - (Evergreen Shipping Ag. Italy 0586 413367).

Servizio (CSAV Norasia) per Malta - contenitori e groupage - (CSAV Ag. Italy 010 642021).

Servizio (Cosco) per Algeciras - tutto contenitori - (Coscon Italy 010 27011/Argosy 0586 421030).

Servizio (Hanjin) per Fos - tutto contenitori - (Hanjin Italy 0586 274411).

Servizio (Med Cross Line) per Marsiglia, Casablanca (via Marsiglia), Sagunto, Castellon (su indicement), Djen Djen, Mostaganem, La Goulette, Misurata, Malta - ro-ro, containers, general & project cargo - (Sisam 0586 316142).

Servizio (Boluda Lines) per Valencia, Las Palmas, Santa Cruz de Tenerife, Santa Cruz de La Palma, Arrecife de Lanzarote, Fuerteventura, Palma de Mallorca, Mahon, Agadir, Melilla, Dakhla - tutto contenitori - (Containers Agencies 0586 271711).

Servizio (Melfi Marine Corp.) per Barcellona, Valencia, Lisbona - servizio tutto contenitori - (Gastaldi 0586 274430).

Servizio (UASC) per Fos, Barcellona, Valecia, Algeciras - tutto contenitori - (UASC Italy srl 0586 806070).

Servizio (Arkas Line) per Algeri in trasbordo via Valencia per Orano - (Arkas Italia 010 8463711/0586 421030).

19-2 Mn. SALAMMBO (IMO 9142461) (Co.Tu.Nav.) per Tunisi (Rades), Sousse, Sfax (via Tunisi) e altre destinazioni interne della Tunisia - si accettano contenitori groupage, merce tradizionale su mafi, rotabili - (Austral 0586 883566).

22-2 Mn. JULIUS S (IMO 9294018) (Melfi Marine) per Genova, Barcellona, Valencia, Lisbona, Halifax, Mariel, Progreso, Veracruz, Altamira, tutto contenitori. (Gastaldi & C. 0586 274460).

22-2 Mn. ZIM QINGDAO (IMO 9318163) (Yang Ming) per Barcelona, Halifax, New York, Savannah, Norfolk, tutto contenitori: servizio AL7 USA (Yang Ming 0586 266411 – 0187 021161 – 010 5991371).

22-2 Mn. ZIM QINGDAO (IMO 9318163) (Hapag Lloyd) per Barcellona, Tarragona, Valencia - servizio tutto contenitori - (Hapag Lloyd Italia 010 254901).

22-2 Mn. ULYSSE (IMO 9214991) (Co.Tu.Nav.) per Tunisi (Rades), Sousse, Sfax (via Tunisi) e altre destinazioni interne della Tunisia - si accettano contenitori groupage, merce tradizionale su mafi, rotabili - (Austral 0586 883566).

23-2 Mn. NYK OWL (IMO 9741449) (Yang Ming) per Fos, Pireo, Singapore, Hong Kong, Busan, Qingdao, Ningbo, Shanghai- Ningbo, Kaohsiung, Shekou, tutto contenitori: servizio MD2 (Yang Ming 0586 266411 – 0187 021161 – 010 5991371).

23-2 Mn. MSC ROSARIA (IMO 9320453) (MSC) per Las Palmas, Santa Cruz de Tenerife, Lanzarote, Fuerteventura - servizio tutto contenitori – servizio 17 (Aldo Spadoni 0586 248111/Le Navi 010 64721).

24-2 Mn. ALEXIS (IMO 9686900) (Marfret) per Fos, Barcelona, Valencia, Tangeri, Algeciras - tutto contenitori - (AEM 0586 895500).

26-2 Mn. SALAMMBO (IMO 9142461) (Co.Tu.Nav.) per Tunisi (Rades), Sousse, Sfax (via Tunisi) e altre destinazioni interne della Tunisia - si accettano contenitori groupage, merce tradizionale su mafi, rotabili - (Austral 0586 883566).

29-2 Mn. T.B.N. (Yang Ming) per Barcelona, Halifax, New York, Savannah, Norfolk, tutto contenitori: servizio AL7 USA (Yang Ming 0586 266411 – 0187 021161 – 010 5991371).

29-2 Mn. T.B.N. (Hapag Lloyd) per Barcellona, Tarragona, Valencia - servizio tutto contenitori - (Hapag Lloyd Italia 010 254901).

29-2 Mn. ULYSSE (IMO 9214991) (Co.Tu.Nav.) per Tunisi (Rades), Sousse, Sfax (via Tunisi) e altre destinazioni interne della Tunisia - si accettano contenitori groupage, merce tradizionale su mafi, rotabili - (Austral 0586 883566).

29-2 Mn. GRANDE GHANA (IMO 9343168) (Grimaldi) per Livorno, Salerno, Casablanca, Nouakchott, Dakar, Conakry, Abidjan, Tema, Lome, Cotonou, Lagos, Douala, Dakar, Valencia, Marseille: service Mediterranean Express Service. (Grimaldi 010 8567291).

1-3 Mn. ONE BLUE JAY (IMO 9741372) (Yang Ming) per Fos, Pireo, Singapore, Hong Kong, Busan, Qingdao, Ningbo, Shanghai- Ningbo, Kaohsiung, Shekou, tutto contenitori: servizio MD2 (Yang Ming 0586 266411 – 0187 021161 – 010 5991371).

1-3 Mn. MSC SAMANTHA (IMO 8013766) (MSC) per Las Palmas, Santa Cruz de Tenerife, Lanzarote, Fuerteventura - servizio tutto contenitori – servizio 17 (Aldo Spadoni 0586 248111/Le Navi 010 64721).

3-3 Mn. ALEXANDRA (IMO 9563328) (Marfret) per Fos, Barcelona, Valencia, Tangeri, Algeciras - tutto contenitori - (AEM 0586 895500).

4-3 Mn. SALAMMBO (IMO 9142461) (Co.Tu.Nav.) per Tunisi (Rades), Sousse, Sfax (via Tunisi) e altre destinazioni interne della Tunisia - si accettano contenitori groupage, merce tradizionale su mafi, rotabili - (Austral 0586 883566).

7-3 Mn. ULYSSE (IMO 9214991) (Co.Tu.Nav.) per Tunisi (Rades), Sousse, Sfax (via Tunisi) e altre destinazioni interne della Tunisia - si accettano contenitori groupage, merce tradizionale su mafi, rotabili - (Austral 0586 883566).

8-3 Mn. MSC MONTEREY (IMO 9349796) (MSC) per Las Palmas, Santa Cruz de Tenerife, Lanzarote, Fuerteventura - servizio tutto contenitori – servizio 17 (Aldo Spadoni 0586 248111/Le Navi 010 64721).

8-3 Mn. REPUBBLICA ARGENTINA (IMO 9138410) (Grimaldi) per Livorno, Salerno, Casablanca, Nouakchott, Dakar, Conakry, Abidjan, Tema, Lome, Cotonou, Lagos, Douala, Dakar, Valencia, Marseille: service Mediterranean Express Service. (Grimaldi 010 8567291).

9-3 Mn. MARY (IMO 9635664) (Marfret) per Fos, Barcelona, Valencia, Tangeri, Algeciras - tutto contenitori - (AEM 0586 895500).

16-3 Mn. KATHERINE (IMO 9641235) (Marfret) per Fos, Barcelona, Valencia, Tangeri, Algeciras - tutto contenitori - (AEM 0586 895500).

18-3 Mn. GRANDE COSTA D'AVORIO (IMO 9465382) (Grimaldi) per Livorno, Salerno, Casablanca, Nouakchott, Dakar, Conakry, Abidjan, Tema, Lome, Cotonou, Lagos, Douala, Dakar, Valencia, Marseille: service Mediterranean Express Service. (Grimaldi 010 8567291).

23-3 Mn. POHORJE (IMO 9294824) (Marfret) per Fos, Barcelona, Valencia, Tangeri, Algeciras - tutto contenitori - (AEM 0586 895500).

24-3 Mn. JPO ARIES (IMO 9220328) (Melfi Marine) per Genova, Barcellona, Valencia, Lisbona, Halifax, Mariel, Progreso, Veracruz, Altamira, tutto contenitori. (Gastaldi & C. 0586 274460).

26-3 Mn. REPUBBLICA DEL BRASILE (IMO 9138422) (Grimaldi) per Livorno, Salerno, Casablanca, Nouakchott, Dakar, Conakry, Abidjan, Tema, Lome, Cotonou, Lagos, Douala, Dakar, Valencia, Marseille: service Mediterranean Express Service. (Grimaldi 010 8567291).

30-3 Mn. SKIATHOS I (IMO 9635688) (Marfret) per Fos, Barcelona, Valencia, Tangeri, Algeciras - tutto contenitori - (AEM 0586 895500).

3-4 Mn. XPRESS MAKALU (IMO 9327683) (Melfi Marine) per Genova, Barcellona, Valencia, Lisbona, Halifax, Mariel, Progreso, Veracruz, Altamira, tutto contenitori. (Gastaldi & C. 0586 274460).

7-4 Mn. KRISTINA (IMO 9641223) (Marfret) per Fos, Barcelona, Valencia, Tangeri, Algeciras - tutto contenitori - (AEM 0586 895500).

14-4 Mn. OLIVIA I (IMO 9686912) (Marfret) per Fos, Barcelona, Valencia, Tangeri, Algeciras - tutto contenitori - (AEM 0586 895500).

ALBANIA - ISRAELE - EGITTO LEVANTE - MAR NERO

Servizio settimanale (CMA CGM) via Malta per Damietta, Alexandria, Beirut, Limassol, Lattakia, Istanbul, Izmir, Port Said, Odessa - tutto contenitori - (CMA CGM Italy 0586 263311).

Servizio decadale (Arkas Line) per Nouakchott, Nouadhibou, Loayaune, Dakla (via Las Palmas) - (Arkas Italia 010 8463711/0586 421030).

Servizio settimanale (Grimaldi Group) per Alexandria, Beirut, Lattakia, Mersin, Tartous - (L.V. Ghianda 0586 82681).

Servizio settimanale NVOCC per Alexandria, Tunisi - (Navitrans 0586 839863).

Servizio groupage quindicinale per Costa Rica. (Navitrans 0586 839863).

Servizio (Grimaldi Lines) per Pireo, Beirut, Lattakia, Mersin, Alexandria, Gemlik, Yenikoy - (L.V. Ghianda 0586 82681).

Servizio (Grimaldi Lines) per Gemlik, Yenikoy - (L.V. Ghianda 0586 82681).

Servizio (Cosco) per Port Said (West Terminal) - servizio contenitori - (Coscon Italy 010 27071/Argosy 0586 421030).

22-2 Mn. ASIATIC ISLAND (IMO 9366483) (Zim Lines) per Ashdod, Haifa, Fos, Genoa, Naples, Ashdod - tutto contenitori: Linee TYR. - (Zim Italia 010 6405321).

23-2 Mn. NYK OWL (IMO 9741449) (Yang Ming) per Fos, Pireo, Singapore, Hong Kong, Busan, Qingdao, Ningbo, Shanghai- Ningbo, Kaohsiung, Shekou, tutto contenitori: servizio MD2 (Yang Ming 0586 266411 – 0187 021161 – 010 5991371).

1-3 Mn. ONE BLUE JAY (IMO 9741372) (Yang Ming) per Fos, Pireo, Singapore, Hong Kong, Busan, Qingdao, Ningbo, Shanghai- Ningbo, Kaohsiung, Shekou, tutto contenitori: servizio MD2 (Yang Ming 0586 266411 – 0187 021161 – 010 5991371).

7-3 Mn. ASIATIC ISLAND (IMO 9366483) (Zim Lines) per Ashdod, Haifa, Fos, Genoa, Naples, Ashdod - tutto contenitori: Linee TYR. - (Zim Italia 010 6405321).

21-3 Mn. ASIATIC ISLAND (IMO 9366483) (Zim Lines) per Ashdod, Haifa, Fos, Genoa, Naples, Ashdod - tutto contenitori: Linee TYR. - (Zim Italia 010 6405321).

AFRICA: OCCIDENTALE DEL SUD - ORIENTALE MAR ROSSO E GOLFO ARABICO

Servizio (Global) per Gedda - servizio convenzionale - (Mediterranean Sea Agency 0586 884712).

Servizio groupage per Durban, Cape Town, Gedda, Aqaba - (CSA 0233411422/0586 82631).

Servizio (Wallenius Lines) per Port Elizabeth, East London, Durban, Port Reunion - (Medov 0586 276311).

Servizio groupage (Votainer) per Gedda - (O. Bonsignori 0586 899572).

Servizio groupage (Votainer) per Durban, Cape Town, Johannesburg - (O. Bonsignori 0586 899572).

Savino Del Bene groupage per Jeddah, servizio groupage quindicinale. (Del Bene Livorno 0586 433111/Del Bene Firenze 055 72901/Del Bene Milano 02 55301666).

Servizio groupage per Johannesburg, Cape Town, Durban, Port Elisabeth - (Salviati e Santori 02 66306560).

Servizio settimanale contenitori completi e groupage per Praia, Mindelo, Sal, in trasbordo per isole minori Capo Verde - (Transworld International 0586 210444).

Servizio (Thorco Shipping) per Nigeria - servizio quindicinale carichi break bulk e heavy lift - (Thorco Shipping Italia 0586 502800).

Servizio (Med Cross Line) per Abidjan (via Marsiglia), Lomè, Cotonou, Malabo, Bata, Dakar - ro-ro, containers, general & project cargo - (Sisam 0586 316142).

Servizio (Boluda Lines) per Nouakchott, Nouadhibou, Dakar - servizio contenitori - (Container Agencies 0586 271711).

Servizio (UASC) per Lagos (Apapa), Cotonou, Tema, Abidjan - tutto contenitori - (UASC Italy srl 0586 806070).

Servizio (Wallenius Line) per Port Elizabeth, East London, Durban, Port Reunion – servizio ro-ro - (Medov 0586 267311).

Servizio (N.S.C.S.A.) per Aqaba, Jeddah - contenitori, rotabili, carico unitizzato, carichi eccezionali - (Delta 0586 274431).

23-2 Mn. MSC ROSARIA (IMO 9320453) (MSC) per Cape Town, Port Elizabeth, Durban, Walvis Bay, East London, Maputo, Beira, Nacala (e prosecuzioni interne); Tema, Abidjan, Dakar, San Pedro, Takoradi, Cotonou, Lomé, Douala, Lagos, Apapa, Tin Can Island, Conakry, Bissau, Luanda, Lobito, Namibe, Nouackchott, Nouadibou, Praia, Mindelo - tutto contenitori - servizio 10 (Aldo Spadoni 0586 248111/Le Navi 010 64721).

29-2 Mn. GRANDE GHANA (IMO 9343168) (Grimaldi) per Livorno, Salerno, Casablanca, Nouakchott, Dakar, Conakry, Abidjan, Tema, Lome, Cotonou, Lagos, Douala, Dakar, Valencia, Marseille: service Mediterranean Express Service. (Grimaldi 010 8567291).

1-3 Mn. MSC SAMANTHA (IMO 8013766) (MSC) per Cape Town, Port Elizabeth, Durban, Walvis Bay, East London, Maputo, Beira, Nacala (e prosecuzioni interne); Tema, Abidjan, Dakar, San Pedro, Takoradi, Cotonou, Lomé, Douala, Lagos, Apapa, Tin Can Island, Conakry, Bissau, Luanda, Lobito, Namibe, Nouackchott, Nouadibou, Praia, Mindelo - tutto contenitori - servizio 10 (Aldo Spadoni 0586 248111/Le Navi 010 64721).

8-3 Mn. MSC MONTEREY (IMO 9349796) (MSC) per Cape Town, Port Elizabeth, Durban, Walvis Bay, East London, Maputo, Beira, Nacala (e prosecuzioni interne); Tema, Abidjan, Dakar, San Pedro, Takoradi, Cotonou, Lomé, Douala, Lagos, Apapa, Tin Can Island, Conakry, Bissau, Luanda, Lobito, Namibe, Nouackchott, Nouadibou, Praia, Mindelo - tutto contenitori - servizio 10 (Aldo Spadoni 0586 248111/Le Navi 010 64721).

8-3 Mn. REPUBBLICA ARGENTINA (IMO 9138410) (Grimaldi) per Livorno, Salerno, Casablanca, Nouakchott, Dakar, Conakry, Abidjan, Tema, Lome, Cotonou, Lagos, Douala, Dakar, Valencia, Marseille: service Mediterranean Express Service. (Grimaldi 010 8567291).

18-3 Mn. GRANDE COSTA D'AVORIO (IMO 9465382) (Grimaldi) per Livorno, Salerno, Casablanca, Nouakchott, Dakar, Conakry, Abidjan, Tema, Lome, Cotonou, Lagos, Douala, Dakar, Valencia, Marseille: service Mediterranean Express Service. (Grimaldi 010 8567291).

26-3 Mn. REPUBBLICA DEL BRASILE (IMO 9138422) (Grimaldi) per Livorno, Salerno, Casablanca, Nouakchott, Dakar, Conakry, Abidjan, Tema, Lome, Cotonou, Lagos, Douala, Dakar, Valencia, Marseille: service Mediterranean Express Service. (Grimaldi 010 8567291).

CANADA - GRANDI LAGHI

Danzas groupage servizio decadale per Montreal, Toronto, Vancouver, Chicago - (Danzas 0586 942266).

Servizio groupage (Votainer) per Halifax, Montreal, Toronto, Winnipeg, Calgary, Edmonton, Chicago, Detroit, Vancouver - (O. Bonsignori 0586 899572).

Savino Del Bene groupage per Montreal, Toronto, Chicago, Minneapolis, servizio containers, settimanale - (Del Bene Livorno 0586 433111/Del Bene Firenze 055 72901/Del Bene Milano 02 5473651).

Servizio groupage settimanale per Montreal, Toronto - (CSA 0233411422/0586 82631).

Servizio (Maersk Line) per Halifax - servizio tutto contenitori - (Maersk Italia 0586 823511).

Servizio (Hapag Lloyd) per Montreal - tutto contenitori - (Hapag Lloyd Italia 010 254901).

Servizio (Hanjin) per Montreal - tutto contenitori - (Hanjin Italy 0586 274411).

Servizio (Thorco Shipping) per Halifax - servizio quindicinale carichi break bulk e heavy lift - (Thorco Shipping Italia 0586 502800).

Servizio (Melfi Marine Corp.) per Montreal, prosecuzioni per Toronto e Halifax - tutto contenitori - (Gastaldi 0586 274430).

Servizio (Wallenius Lines) per Halifax - (Medov 0586 276311).

Servizio (N.S.C.S.A.) per Halifax - contenitori, rotabili, carico unitizzato, carichi eccezionali - (Delta 0586 274431).

21-2 Mn. DUESSELDORF EXPRESS (IMO 9143556) (Hamburg Sud) per Vancouver - tutto contenitori - (Hamburg Sud Agency Central Italy 0586 250111).

21-2 Mn. MSC DONATA (IMO 9237151) (MSC) per Montreal e prosecuzioni interne - tutto contenitori - servizio 6 (Aldo Spadoni 0586 248111/Le Navi 010 64721).

22-2 Mn. ZIM QINGDAO (IMO 9318163) (Yang Ming) per Barcelona, Halifax, New York, Savannah, Norfolk, tutto contenitori: servizio AL7 USA (Yang Ming 0586 266411 – 0187 021161 – 010 5991371).

22-2 Mn. ZIM QINGDAO (IMO 9318163) (Zim Lines) per Halifax, New York, Norfolk e Savannah - tutto contenitori: Linee ZCA. - (Zim Italia 010 6405321).

22-2 Mn. JULIUS S (IMO 9294018) (Melfi Marine) per Genova, Barcellona, Valencia, Lisbona, Halifax, Mariel, Progreso, Veracruz, Altamira, tutto contenitori. (Gastaldi & C. 0586 274460).

28-2 Mn. MSC ANIELLO (IMO 9203942) (MSC) per Montreal e prosecuzioni interne - tutto contenitori - servizio 6 (Aldo Spadoni 0586 248111/Le Navi 010 64721).

28-2 Mn. SEOUL EXPRESS (IMO 9193305) (Hamburg Sud) per Vancouver - tutto contenitori - (Hamburg Sud Agency Central Italy 0586 250111).

29-2 Mn. T.B.N. (Yang Ming) per Barcelona, Halifax, New York, Savannah, Norfolk, tutto contenitori: servizio AL7 USA (Yang Ming 0586 266411 – 0187 021161 – 010 5991371).

29-2 Mn. T.B.N. (Zim Lines) per Halifax, New York, Norfolk e Savannah - tutto contenitori: Linee ZCA. - (Zim Italia 010 6405321).

6-3 Mn. SINGAPORE EXPRESS (IMO 9200809) (Hamburg Sud) per Vancouver - tutto contenitori - (Hamburg Sud Agency Central Italy 0586 250111).

6-3 Mn. MSC MEDITERRANEAN (IMO 9102710) (MSC) per Montreal e prosecuzioni interne - tutto contenitori - servizio 6 (Aldo Spadoni 0586 248111/Le Navi 010 64721).

13-3 Mn. SEASPAN NINGBO (IMO 9227015) (Hamburg Sud) per Vancouver - tutto contenitori - (Hamburg Sud Agency Central Italy 0586 250111).

13-3 Mn. MSC ELA (IMO 9282259) (MSC) per Montreal e prosecuzioni interne - tutto contenitori - servizio 6 (Aldo Spadoni 0586 248111/Le Navi 010 64721).

20-3 Mn. MSC MARTINA (IMO 9060637) (MSC) per Montreal e prosecuzioni interne - tutto contenitori – servizio 6 (Aldo Spadoni 0586 248111/Le Navi 010 64721).

20-3 Mn. KOBE EXPRESS (IMO 9143544) (Hamburg Sud) per Vancouver - tutto contenitori - (Hamburg Sud Agency Central Italy 0586 250111).

24-3 Mn. JPO ARIES (IMO 9220328) (Melfi Marine) per Genova, Barcellona, Valencia, Lisbona, Halifax, Mariel, Progreso, Veracruz, Altamira, tutto contenitori. (Gastaldi & C. 0586 274460).

27-3 Mn. CAP JACKSON (IMO 9484560) (Hamburg Sud) per Vancouver - tutto contenitori - (Hamburg Sud Agency Central Italy 0586 250111).

3-4 Mn. XPRESS MAKALU (IMO 9327683) (Melfi Marine) per Genova, Barcellona, Valencia, Lisbona, Halifax, Mariel, Progreso, Veracruz, Altamira, tutto contenitori. (Gastaldi & C. 0586 274460).

STATI UNITI E PORTI ATLANTICI

Danzas groupage Servizio decadale per Atlanta, Boston, Charleston, Charlotte, Atlanta, Greensborg, Richmond, Spartanburg - (Danzas 0586 942266).

Servizio (Wallenius Lines) per New York, Baltimora, Brunswick, Savannah, Charleston - (Medov 0586 276311).

Danzas groupage Servizio settimanale per New York - (Danzas 0586 942266).

Savino Del Bene groupage per New York, Baltimora, Boston - servizio containers settimanale - polizze dirette per tutte le destinazioni - (Del Bene Livorno 0586 433111/Del Bene Firenze 055 72901/Del Bene Milano 02 5473651).

Servizio groupage (Votainer) per New York, Baltimora, Norfolk, Filadelfia, Boston, Charleston, Savannah, Atlanta, Charlotte, Jacksonville - (O. Bonsignori 0586 899572).

Servizio (Maersk Line) per New York, Norfolk, Savannah - servizio tutto contenitori - (Maersk Italia 0586 823511).

Servizio (Maersk Line) per Savannah - tutto contenitori - (Maersk Italia 0586 823511).

Servizio (Thorco Shipping) per East Port, New York - servizio quindicinale carichi break bulk e heavy lift - (Thorco Shipping Italia 0586 502800).

Servizio (Cosco) per New York, Norfolk, Savannah - servizio contenitori - (Coscon Italy 010 27071).

Servizio (Yang Ming Line) per New York, Norfolk, Savannah - servizio contenitori - (Yang Ming Italy 0586 266411).

Servizio (UASC) per New York, Norfolk, Savannah - tutto contenitori - (UASC Italy srl 0586 806070).

Servizio (Zim Lines) per New York, Norfolk, Savannah - servizio tutto contenitori - (Zim Italia 010 6405321).

Servizio (Hapag Lloyd) per New York, Norfolk, Savannah - servizio tutto contenitori - (Hapag Lloyd Italia 010 254901).

Servizio (Wallenius Lines) per New York, Baltimora, Brunswick, Savannah, Charleston - (Medov 0586 276311).

19-2 Mn. GSL KALLIOPI (IMO 9285689) (MSC) per New York, Baltimora, Norfolk, Charleston, Savannah (e prosecuzioni interne), Hamilton via NY - tutto contenitori – servizio 1 (Aldo Spadoni 0586 248111/Le Navi 010 64721).

21-2 Mn. MSC VITTORIA (IMO 9299551) (Maersk Line) per Newark (New Jersey), United States - tutto contenitori - (Maersk Italia 010 20961).

21-2 Mn. MSC VITTORIA (IMO 9299551) (Hamburg Sud) per Savannah - servizio contenitori - (Hamburg Sud Central Italy 0586 250111).

22-2 Mn. ZIM QINGDAO (IMO 9318163) (Yang Ming) per Barcelona, Halifax, New York, Savannah, Norfolk, tutto contenitori: servizio AL7 USA (Yang Ming 0586 266411 – 0187 021161 – 010 5991371).

22-2 Mn. ZIM QINGDAO (IMO 9318163) (Zim Lines) per New York, Norfolk, Savannah - servizio tutto contenitori: Line ZCA. (Zim Italia 010 6405321).

22-2 Mn. ZIM QINGDAO (IMO 9318163) (Hapag Lloyd) per New York, Norfolk, Savannah - servizio tutto contenitori - (Hapag Lloyd Italia 010 254901).

26-2 Mn. MSC MARIA ELENA (IMO 9304423) (MSC) per New York, Baltimora, Norfolk, Charleston, Savannah (e prosecuzioni interne), Hamilton via NY - tutto contenitori - servizio 1 (Aldo Spadoni 0586 248111/Le Navi 010 64721).

28-2 Mn. MSC MARIA ELENA (IMO 9304423) (Hamburg Sud) per Savannah - servizio contenitori - (Hamburg Sud Central Italy 0586 250111).

28-2 Mn. MSC MARIA ELENA (IMO 9304423) (Maersk Line) per Newark (New Jersey), United States - tutto contenitori - (Maersk Italia 010 20961).

29-2 Mn. T.B.N. (Hapag Lloyd) per New York, Norfolk, Savannah - servizio tutto contenitori - (Hapag Lloyd Italia 010 254901).

29-2 Mn. T.B.N. (Yang Ming) per Barcelona, Halifax, New York, Savannah, Norfolk, tutto contenitori: servizio AL7 USA (Yang Ming 0586 266411 – 0187 021161 – 010 5991371).

29-2 Mn. ZIM TARRAGONA (IMO 9471214) (Zim Lines) per New York, Norfolk, Savannah - servizio tutto contenitori: Line ZCA. (Zim Italia 010 6405321).

4-3 Mn. SM NEW YORK (IMO 9461465) (MSC) per New York, Baltimora, Norfolk, Charleston, Savannah (e prosecuzioni interne), Hamilton via NY - tutto contenitori – servizio 1 (Aldo Spadoni 0586 248111/Le Navi 010 64721).

6-3 Mn. SM NEW YORK (IMO 9461465) (Maersk Line) per Newark (New Jersey), United States - tutto contenitori - (Maersk Italia 010 20961).

6-3 Mn. SM NEW YORK (IMO 9461465) (Hamburg Sud) per Savannah - servizio contenitori - (Hamburg Sud Central Italy 0586 250111).

7-3 Mn. ZIM LUANDA (IMO 9403229) (Zim Lines) per New York, Norfolk, Savannah - servizio tutto contenitori: Line ZCA. (Zim Italia 010 6405321).

11-3 Mn. NORTHERN JUBILEE (IMO 9450337) (MSC) per New York, Baltimora, Norfolk, Charleston, Savannah (e prosecuzioni interne), Hamilton via NY - tutto contenitori - servizio 1 (Aldo Spadoni 0586 248111/Le Navi 010 64721).

13-3 Mn. NORTHERN JUBILEE (IMO 9450337) (Hamburg Sud) per Savannah - servizio contenitori - (Hamburg Sud Central Italy 0586 250111).

13-3 Mn. NORTHERN JUBILEE (IMO 9450337) (Maersk Line) per Newark (New Jersey), United States - tutto contenitori - (Maersk Italia 010 20961).

14-3 Mn. ZIM YOKOHAMA (IMO 9322346) (Zim Lines) per New York, Norfolk, Savannah - servizio tutto contenitori: Line ZCA. (Zim Italia 010 6405321).

20-3 Mn. SEALAND WASHINGTON (IMO 9196852) (Hamburg Sud) per Savannah - servizio contenitori - (Hamburg Sud Central Italy 0586 250111).

20-3 Mn. SEALAND WASHINGTON (IMO 9196852) (Maersk Line) per Newark (New Jersey), United States - tutto contenitori - (Maersk Italia 010 20961).

27-3 Mn CONTI CHIVALRY (IMO 9293791) (Maersk Line) per Newark (New Jersey), United States - tutto contenitori - (Maersk Italia 010 20961).

27-3 Mn CONTI CHIVALRY (IMO 9293791) (Hamburg Sud) per Savannah - servizio contenitori - (Hamburg Sud Central Italy 0586 250111).

GOLFO USA CENTRO AMERICA E PACIFICO

Servizio (MSC) per Usa Nord Atlantico, contenitori - (Le Navi 010 64721).

Servizio (Nordana Line) per La Guayra, Puerto Cabello, Degrad des Cannes - servizio contenitori e convenzionale - (Hugo Trumpy 0586 812266).

Servizio (Conti Pacific Line) per San Juan de Puerto Rico, Kingston, Port au Prince, Pointe Lisas, Cartagena, Puerto Limon, solo convenzionale - (Intermarittima 0586 884525).

Servizio groupage (Votainer) per Miami (prosecuzioni per Caraibi, Centro e Sud America), Houston, Tampa, New Orleans, Dallas, Los Angeles, Oakland, Portland, Seattle, Vera Cruz, Tampico, Mexico City - (O. Bonsignori 0586 899572).

LE PROSSIME PARTENZE

Servizio general cargo, partenze per porti USA e Messico - (Zanimar 0585 788675).

Servizio regolare per Miami, La Guayra, Puerto Cabello, Barranquilla, Cartagena, Buenaventura, Rio Haina, Puerto Limon, Colombo, San Thomas de Castilla, Vera Cruz, Altamira - contenitori completi e groupage - (Speed Transport 02 376761).

Servizio settimanale contenitori completi e groupage per Costarica - (Transworld International 0586 210444).

Servizio (E.C.L.) per Pointe Lisas, Georgetown, Paramaribo, heavy lift, break bulk, ro-ro - (Intermarittima 0586 884525).

C.T.M. ITALIA servizio decadale contenitori completi e groupage per Altamira, Vera Cruz, San Juan de Puerto Rico, Santo Domingo, Avana, San Thomas de Castilla, Puerto Cortez, Panama, Salvador, Puerto Limon, Managua, Cartagena, La Guayra, Guayaquill, Valparaiso, Callao - (C.T.M. 0586 94051).

Danzas groupage servizio quindicinale per Miami, Mexico, La Guayra, Barranquilla, Callao, Valparaiso, Los Angeles, San Francisco, Portland, Seattle, Vancouver - (Danzas 0586 942266).

Savino Del Bene groupage per Miami, Dallas, Los Angeles, San Francisco, La Guayra - (Del Bene Livorno 0586 433111/Del Bene Firenze 055 72901/ Del Bene Milano 02 5473651).

Servizio (Hapag Lloyd) per Cartagena (Kingston, Puerto Quetzal, Santo Thomas de Castilla, Puerto Cortez, Caucedo, Puerto Cabello, Guayaquill, Puerto au Prince, La Guayra, Port of Spain, Barranquilla, Puerto Limon, Callao, Valparaiso, Paita, Oranjestad, Belize, Willemstad, via Cartagena) Manzanillo/Messico, Los Angeles, Oakland, Vancouver, Portland - tutto contenitori - (Hapag Lloyd Italia 010 254901).

Servizio (Kestrel) per San Juan de Puerto Rico, Anguilla, Antigua, Barbados, Dominica, Grenada, Nevis, Saint Barths, Saint Croix, Saint Kitts, Saint Lucia, Saint Marteen, Saint Thomas, Saint Vincent, Tortola, Trinidad - contenitori, refrigerati - (CSA 0586 82630/02 334111).

Servizio (Maersk Line) per Port Everglades, Houston, New Orleans - tutto contenitori - (Maersk Italia 0586 823511).

Servizio (Thorco Shipping) per Guanta, Puerto Cabello, other sub inducement - servizio quindicinale carichi break bulk e heavy lift - (Thorco Shipping Italia 0586 502800).

Servizio (Melfi Marine Corp.) per La Habana, Altamira, Veracruz, Puerto Progreso - servizio tutto contenitori - (Gastaldi 0586 274430).

Servizio (Cosco) per Miami - tutto contenitori - (Coscon Italy 010 27071).

Servizio (UASC) per Miami - tutto contenitori - (UASC Italy srl 0586 806070).

Servizio (Yang Ming Line) per Miami - tutto contenitori - (Yang Ming Italy 0586 266411).

Servizio (Wallenius Lines) per Galveston, Vera Cruz, Port Hueneme, Tacoma - (Medov 0586 276311).

19-2 Mn. NELSON (IMO 9333046) (Hapag Lloyd) per Vera Cruz, Altamira, Houston, New Orleans - tutto contenitori - (Hapag Lloyd Italia 010 254901).

19-2 Mn. NELSON (IMO 9333046) (Zim Lines) per Genoa, Barcelona, Valencia, Kingston, Veracruz, Altamira, Houston, New Orleans, Cagliari, Salerno - servizio contenitori: Line MGX. (Zim Italia 0586 23911).

21-2 Mn. MSC VITTORIA (IMO 9299551) (Hamburg Süd) per Port Everglades, Vera Cruz, Altamira, Houston, New Orleans - contenitori - (Hamburg Süd Agency Central Italy 0586 250111).

21-2 Mn. MSC VITTORIA (IMO 9299551) (CCNI) per Port Everglades, Vera Cruz, Altamira, Houston, New Orleans - contenitori - (Hamburg Süd Agency Central Italy 0586 250111).

21-2 Mn. MSC VITTORIA (IMO 9299551) (Hamburg Sud) per Cartagena, Manzanillo, Los Angeles, Oakland, Seattle, Portland - servizio contenitori - (Hamburg Sud Agency Central Italy 0586 250111).

21-2 Mn. DUESSELDORF EXPRESS (IMO 9143556) (Zim Lines) per Genoa, Fos, Barcelona, Valencia, Los Angeles, Oakland, Los Angelese, Lisboa, Tangeri, Valencia, Cagliari - servizio contenitori: Line MPS. (Zim Italia 0586 23911).

24-2 Mn. ALEXIS (IMO 9686900) (Marfret) per Pointe a Pitre, Fort de France, La Guayra, Cartagena, Manzanillo, Puerto Moin, Turbo, tutto contenitori - (AEM 0586 895500).

26-2 Mn. MY NY (IMO 9298997) (Hapag Lloyd) per Vera Cruz, Altamira, Houston, New Orleans - tutto contenitori - (Hapag Lloyd Italia 010 254901).

26-2 Mn. MY NY (IMO 9298997) (Zim Lines) per Genoa, Barcelona, Valencia, Kingston, Veracruz, Altamira, Houston, New Orleans, Cagliari, Salerno - servizio contenitori: Line MGX. (Zim Italia 0586 23911).

28-2 Mn. SEOUL EXPRESS (IMO 9193305) (Zim Lines) per Genoa, Fos, Barcelona, Valencia, Los Angeles, Oakland, Los Angelese, Lisboa, Tangeri, Valencia, Cagliari - servizio contenitori: Line MPS. (Zim Italia 0586 23911).

28-2 Mn. MSC MARIA ELENA (IMO 9304423) (Hamburg Sud) per Cartagena, Manzanillo, Los Angeles, Oakland, Seattle, Portland - servizio contenitori - (Hamburg Sud Agency Central Italy 0586 250111).

28-2 Mn. MSC MARIA ELENA (IMO 9304423) (Hamburg Süd) per Port Everglades, Vera Cruz, Altamira, Houston, New Orleans - contenitori - (Hamburg Süd Agency Central Italy 0586 250111).

28-2 Mn. MSC MARIA ELENA (IMO 9304423) (CCNI) per Port Everglades, Vera Cruz, Altamira, Houston, New Orleans - contenitori - (Hamburg Süd Agency Central Italy 0586 250111).

3-3 Mn. ALEXANDRA (IMO 9563328) (Marfret) per Pointe a Pitre, Fort de France, La Guayra, Cartagena, Manzanillo, Puerto Moin, Turbo, tutto contenitori - (AEM 0586 895500).

4-3 Mn. SANTA VANESSA (IMO 9295361) (Hapag Lloyd) per Vera Cruz, Altamira, Houston, New Orleans - tutto contenitori - (Hapag Lloyd Italia 010 254901).

4-3 Mn. SANTA VANESSA (IMO 9295361) (Zim Lines) per Genoa, Barcelona, Valencia, Kingston, Veracruz, Altamira, Houston, New Orleans, Cagliari, Salerno - servizio contenitori: Line MGX. (Zim Italia 0586 23911).

6-3 Mn. SM NEW YORK (IMO 9461465) (Hamburg Süd) per Port Everglades, Vera Cruz, Altamira, Houston, New Orleans - contenitori - (Hamburg Süd Agency Central Italy 0586 250111).

6-3 Mn. SM NEW YORK (IMO 9461465) (CCNI) per Port Everglades, Vera Cruz, Altamira, Houston, New Orleans - contenitori - (Hamburg Süd Agency Central Italy 0586 250111).

6-3 Mn. SM NEW YORK (IMO 9461465) (Hamburg Sud) per Cartagena, Manzanillo, Los Angeles, Oakland, Seattle, Portland - servizio contenitori - (Hamburg Sud Agency Central Italy 0586 250111).

6-3 Mn. SINGAPORE EXPRESS (IMO 9200809) (Zim Lines) per Genoa, Fos, Barcelona, Valencia, Los Angeles, Oakland, Los Angelese, Lisboa, Tangeri, Valencia, Cagliari - servizio contenitori: Line MPS. (Zim Italia 0586 23911).

9-3 Mn. MARY (IMO 9635664) (Marfret) per Pointe a Pitre, Fort de France, La Guayra, Cartagena, Manzanillo, Puerto Moin, Turbo, tutto contenitori - (AEM 0586 895500).

11-3 Mn. E.R. LONDON (IMO 9214202) (Hapag Lloyd) per Vera Cruz, Altamira, Houston, New Orleans - tutto contenitori - (Hapag Lloyd Italia 010 254901).

11-3 Mn. E.R. LONDON (IMO 9214202) (Zim Lines) per Genoa, Barcelona, Valencia, Kingston, Veracruz, Altamira, Houston, New Orleans, Cagliari, Salerno - servizio contenitori: Line MGX. (Zim Italia 0586 23911).

13-3 Mn. NORTHERN JUBILEE (IMO 9450337) (Hamburg Sud) per Cartagena, Manzanillo, Los Angeles, Oakland, Seattle, Portland - servizio contenitori - (Hamburg Sud Agency Central Italy 0586 250111).

13-3 Mn. NORTHERN JUBILEE (IMO 9450337) (Hamburg Süd) per Port Everglades, Vera Cruz, Altamira, Houston, New Orleans - contenitori - (Hamburg Süd Agency Central Italy 0586 250111).

13-3 Mn. NORTHERN JUBILEE (IMO 9450337) (CCNI) per Port Everglades, Vera Cruz, Altamira, Houston, New Orleans - contenitori - (Hamburg Süd Agency Central Italy 0586 250111).

13-3 Mn. SEASPAN NINGBO (IMO 9227015) (Zim Lines) per Genoa, Fos, Barcelona, Valencia, Los Angeles, Oakland, Los Angelese, Lisboa, Tangeri, Valencia, Cagliari - servizio contenitori: Line MPS. (Zim Italia 0586 23911).

16-3 Mn. KATHERINE (IMO 9641235) (Marfret) per Pointe a Pitre, Fort de France, La Guayra, Cartagena, Manzanillo, Puerto Moin, Turbo, tutto contenitori - (AEM 0586 895500).

18-3 Mn. IRENES WAVE (IMO 9331165) (Hapag Lloyd) per Vera Cruz, Altamira, Houston, New Orleans - tutto contenitori - (Hapag Lloyd Italia 010 254901).

18-3 Mn. IRENES WAVE (IMO 9331165) (Zim Lines) per Genoa, Barcelona, Valencia, Kingston, Veracruz, Altamira, Houston, New Orleans, Cagliari, Salerno - servizio contenitori: Line MGX. (Zim Italia 0586 23911).

20-3 Mn. SEALAND WASHINGTON (IMO 9196852) (CCNI) per Port Everglades, Vera Cruz, Altamira, Houston, New Orleans - contenitori - (Hamburg Süd Agency Central Italy 0586 250111).

20-3 Mn. SEALAND WASHINGTON (IMO 9196852) (Hamburg Sud) per Cartagena, Manzanillo, Los Angeles, Oakland, Seattle, Portland - servizio contenitori - (Hamburg Sud Agency Central Italy 0586 250111).

20-3 Mn. SEALAND WASHINGTON (IMO 9196852) (Hamburg Süd) per Port Everglades, Vera Cruz, Altamira, Houston, New Orleans - contenitori - (Hamburg Süd Agency Central Italy 0586 250111).

20-3 Mn. KOBE EXPRESS (IMO 9143544) (Zim Lines) per Genoa, Fos, Barcelona, Valencia, Los Angeles, Oakland, Los Angelese, Lisboa, Tangeri, Valencia, Cagliari - servizio contenitori: Line MPS. (Zim Italia 0586 23911).

23-3 Mn. POHORJE (IMO 9294824) (Marfret) per Fos, Barcelona, Valencia, Tangeri, Algeciras - tutto contenitori - (AEM 0586 895500).

25-3 Mn. SANTA VIOLA (IMO 9295373) (Zim Lines) per Genoa, Barcelona, Valencia, Kingston, Veracruz, Altamira, Houston, New Orleans, Cagliari, Salerno - servizio contenitori: Line MGX. (Zim Italia 0586 23911).

25-3 Mn. SANTA VIOLA (IMO 9295373) (Hapag Lloyd) per Vera Cruz, Altamira, Houston, New Orleans - tutto contenitori - (Hapag Lloyd Italia 010 254901).

30-3 Mn. SKIATHOS I (IMO 9635688) (Marfret) per Fos, Barcelona, Valencia, Tangeri, Algeciras - tutto contenitori - (AEM 0586 895500).

7-4 Mn. KRISTINA (IMO 9641223) (Marfret) per Fos, Barcelona, Valencia, Tangeri, Algeciras - tutto contenitori - (AEM 0586 895500).

14-4 Mn. OLIVIA I (IMO 9686912) (Marfret) per Pointe a Pitre, Fort de France, La Guayra, Cartagena, Manzanillo, Puerto Moin, Turbo, tutto contenitori - (AEM 0586 895500).

SUD AMERICA

Servizio quindicinale (Westfal - Larsen) dal Brasile sbarco prodotti forestali, acciaio, vergella, granito. Possibilità di imbarcare grossi lotti e project cargo in export per Paranagua, Santos, Vitoria, Portocel, Praia Mole. Non si accettano contenitori o groupage - (Westfal - Larsen Italia 0586 807534).

Servizio (CMA CGM) per Rio de Janeiro, Santos, Paranagua, Buenos Aires, Montevideo, Asuncion, Rio Grande do Sul, Sao Francisco do Sul, Salvador Bahia, servizi in trasbordo per Asuncion - contenitori - (CMA CGM Italy 0586 263311).

Servizio (Maersk Line) per Sud America - tutto contenitori- (Maersk Italia 0586 823511).

Servizio (Thorco Shipping) per Rio de Janeiro, Santos, Vitoria, Rio Grande - servizio quindicinale carichi break bulk e heavy lift - (Thorco Shipping Italia 0586 502800).

Servizio (Safmarine) per Buenos Aires, Montevideo, Rio Grande, Navegantes, Itapoa, Santos - servizio contenitori - (Safmarine Italia 010 253571).

Servizio (Wallenius Lines) per Vitoria, Santos, Paranagua, Rio Grande do Sul, Zarate - (Medov 0586 276311).

21-2 Mn. DUESSELDORF EXPRESS (IMO 9143556) (Hamburg Süd) per Santos, Buenos Aires, Montevideo, Rio Grande do Sul, Paranagua, Pecem, in trasbordo: Asuncion, Salvador Bahia, Manaus, Itaguai, Suape, Vitoria, Mar del Plata, Puerto Madryn, Puerto Deseado, Ushuaia, Antofagasta, San Antonio (Cile) - tutto contenitori - (Hamburg Süd Agency Central Italy 0586 250111).

24-2 Mn. MSC NAOMI (IMO 9704984) (MSC) per Rio de Janeiro, Santos, Navegantes, Itapoa, Paranagua, Vitoria, Rio Grande, Pecem, Salvador Bahia, Suape, Manaus, Vila do Conde, Montevideo, Puerto Seguro Fluvial, Caacupemi, Asuncion, Terport, Caacupemi Pilar, Buenos Aires, (e prosecuzioni interne), Rosario, Zarate, Las Palmas - tutto contenitori – servizio 8 (Aldo Spadoni 0586 248111/ Le Navi 010 64721).

25-2 Mn. MSC NAOMI (IMO 9704984) (Zim Lines) per Suape, Rio de Janeiro, Santos, Buenos Aires, Montevideo, Rio Grande do Sul, Navegantes, Itapoa - servizio contenitori e groupage: Linee SAM. (Zim Italia 0586 23911).

25-2 Mn. MSC NAOMI (IMO 9704984) (UASC) per Buenos Aires, Itapoa, Navegantes, Rio Grande do Sul, Rio de Janeiro, Santos, Montevideo - tutto contenitori. (UASAC 0586 806070).

28-2 Mn. SEOUL EXPRESS (IMO 9193305) (Hamburg Süd) per Santos, Buenos Aires, Montevideo, Rio Grande do Sul, Paranagua, Pecem, in trasbordo: Asuncion, Salvador Bahia, Manaus, Itaguai, Suape, Vitoria, Mar del Plata, Puerto Madryn, Puerto Deseado, Ushuaia, Antofagasta, San Antonio (Cile) - tutto contenitori - (Hamburg Süd Agency Central Italy 0586 250111).

2-3 Mn. MSC AGRIGENTO (IMO 9618276) (MSC) per Rio de Janeiro, Santos, Navegantes, Itapoa, Paranagua, Vitoria, Rio Grande, Pecem, Salvador Bahia, Suape, Manaus, Vila do Conde, Montevideo, Puerto Seguro Fluvial, Caacupemi, Asuncion, Terport, Caacupemi Pilar, Buenos Aires, (e prosecuzioni interne), Rosario, Zarate, Las Palmas - tutto contenitori - servizio 8 (Aldo Spadoni 0586 248111/Le Navi 010 64721).

3-3 Mn. MSC AGRIGENTO (IMO 9618276) (UASC) per Buenos Aires, Itapoa, Navegantes, Rio Grande do Sul, Rio de Janeiro, Santos, Montevideo - tutto contenitori. (UASAC 0586 806070).

3-3 Mn. MSC AGRIGENTO (IMO 9618276) (Zim Lines) per Suape, Rio de Janeiro, Santos, Buenos Aires, Montevideo, Rio Grande do Sul, Navegantes, Itapoa - servizio contenitori e groupage: Linee SAM. (Zim Italia 0586 23911).

6-3 Mn. SINGAPORE EXPRESS (IMO 9200809) (Hamburg Süd) per Santos, Buenos Aires, Montevideo, Rio Grande do Sul, Paranagua, Pecem, in trasbordo: Asuncion, Salvador Bahia, Manaus, Itaguai, Suape, Vitoria, Mar del Plata, Puerto Madryn, Puerto Deseado, Ushuaia, Antofagasta, San Antonio (Cile) - tutto contenitori - (Hamburg Süd Agency Central Italy 0586 250111).

10-3 Mn. MSC ADELAIDE (IMO 9618290) (Zim Lines) per Suape, Rio de Janeiro, Santos, Buenos Aires, Montevideo, Rio Grande do Sul, Navegantes, Itapoa - servizio contenitori e groupage: Linee SAM. (Zim Italia 0586 23911).

10-3 Mn. MSC ADELAIDE (IMO 9618290) (UASC) per Buenos Aires, Itapoa, Navegantes, Rio Grande do Sul, Rio de Janeiro, Santos, Montevideo - tutto contenitori. (UASAC 0586 806070).

13-3 Mn. SEASPAN NINGBO (IMO 9227015) (Hamburg Süd) per Santos, Buenos Aires, Montevideo, Rio Grande do Sul, Paranagua, Pecem, in trasbordo: Asuncion, Salvador Bahia, Manaus, Itaguai, Suape, Vitoria, Mar del Plata, Puerto Madryn, Puerto Deseado, Ushuaia, Antofagasta, San Antonio (Cile) - tutto contenitori - (Hamburg Süd Agency Central Italy 0586 250111).

17-3 Mn. MSC AGADIR (IMO 9619464) (Zim Lines) per Suape, Rio de Janeiro, Santos, Buenos Aires, Montevideo, Rio Grande do Sul, Navegantes, Itapoa - servizio contenitori e groupage: Linee SAM. (Zim Italia 0586 23911).

17-3 Mn. MSC AGADIR (IMO 9619464) (UASC) per Buenos Aires, Itapoa, Navegantes, Rio Grande do Sul, Rio de Janeiro, Santos, Montevideo - tutto contenitori. (UASAC 0586 806070).

20-3 Mn. KOBE EXPRESS (IMO 9143544) (Hamburg Süd) per Santos, Buenos Aires, Montevideo, Rio Grande do Sul, Paranagua, Pecem, in trasbordo: Asuncion, Salvador Bahia, Manaus, Itaguai, Suape, Vitoria, Mar del Plata, Puerto Madryn, Puerto Deseado, Ushuaia, Antofagasta, San Antonio (Cile) - tutto contenitori - (Hamburg Süd Agency Central Italy 0586 250111).

24-3 Mn. MSC ANTIGUA (IMO 9619476) (Zim Lines) per Suape, Rio de Janeiro, Santos, Buenos Aires, Montevideo, Rio Grande do Sul, Navegantes, Itapoa - servizio contenitori e groupage: Linee SAM. (Zim Italia 0586 23911).

24-3 Mn. MSC ANTIGUA (IMO 9619476) (UASC) per Buenos Aires, Itapoa, Navegantes, Rio Grande do Sul, Rio de Janeiro, Santos, Montevideo - tutto contenitori. (UASAC 0586 806070).

27-3 Mn. CAP JACKSON (IMO 9484560) (Hamburg Süd) per Santos, Buenos Aires, Montevideo, Rio Grande do Sul, Paranagua, Pecem, in trasbordo: Asuncion, Salvador Bahia, Manaus, Itaguai, Suape, Vitoria, Mar del Plata, Puerto Madryn, Puerto Deseado, Ushuaia, Antofagasta, San Antonio (Cile) - tutto contenitori - (Hamburg Süd Agency Central Italy 0586 250111).

31-3 Mn. MSC ABIDJAN (IMO 9618264) (UASC) per Buenos Aires, Itapoa, Navegantes, Rio Grande do Sul, Rio de Janeiro, Santos, Montevideo - tutto contenitori. (UASAC 0586 806070).

31-3 Mn. MSC ABIDJAN (IMO 9618264) (Zim Lines) per Suape, Rio de Janeiro, Santos, Buenos Aires, Montevideo, Rio Grande do Sul, Navegantes, Itapoa - servizio contenitori e groupage: Linee SAM. (Zim Italia 0586 23911).

MAR CASPIO - GOLFO PERSICO INDIA - INDONESIA

Servizio (Global) per Dubai, Abu Dhabi - servizio contenitori e convenzionale - (Mediterranean Sea Agencies 0586 884712).

Servizio (Maersk Line) per Dubai, Jawaharlal Nehru, Abu Dhabi, Kuwait, Doha, Sharjah, Bandar Abbas, Muscat, Colombo, Chittagong, Chaina, Port Qasim - servizio tutto contenitori - (Maersk Italia 0586 823511).

U. Del Corona & Scardigli groupage per Kattupalli e Nhava Sheva - servizi groupage settimanali – In trasbordo per ICD BANGALORE, CHENNAI, PPG DELHI (booking filiale Prato Tel: 0574 919917).

Servizio settimanale (CMA CGM) trasbordi per i porti Arabian Gulf - tutto contenitori - (CMA CGM Italy 0586 263311).

Servizio groupage (Votainer) per Dubai, Abu Dhabi, Bahrein, Dammam, Mina Qaboos, Doha, Kuwait - (O. Bonsignori 0586 899572).

Servizio (Thorco Shipping) per Jakarta, Calcutta, sub inducement - servizio quindicinale carichi break bulk e heavy lift - (Thorco Shipping Italia 0586 502800).

Servizio (Yang Ming Line) per Colombo - tutto contenitori - (Yang Ming Italy 0586 266411).

Servizio (N.S.C.S.A.) per Dammam, Dubai (Jebel Ali), Mumbay - contenitori, rotabili, carico unitizzato, carichi eccezionali - (Delta 0586 274431).

ESTREMO ORIENTE AUSTRALIA - NUOVA ZELANDA ISOLE DEL PACIFICO

Servizio settimanale (CMA CGM) per Port Kelang, Hong Kong, Busan, Shanghai, Keelung, trasbordi per i porti del South Asia, Far East, China, Australia - tutto contenitori - (CMA CGM Italy 0586 263311).

U. Del Corona & Scardigli groupage per Melbourne - servizio groupage decadale (U. Del Corona & Scardigli Prato 0574 919917).

Servizio (Unithai) per Bangkok, Laem Chabang, Map Ta Put, Port Kelang, Singapore ev. - servizio convenzionale e contenitori - (Fremura 0586 846111).

Savino Del Bene groupage per Sydney, Melbourne - servizio groupage decadale. (Del Bene Livorno 0586 433111/Del Bene Firenze 055 72901/Del Bene Milano 02 55301666/Del Bene Treviso 0422 55332).

Savino Del Bene groupage per Singapore, con prosecuzioni per Manila, Bangkok, Jakarta, Kaoushiung, Chittagong, Madras, Penang, Port Kelang, Surabaya e principali porti Far East - servizio groupage settimanale. (Del Bene Livorno 0586 433111/Del Bene Firenze 055 72901/Del Bene Milano 02 55301666/Del Bene Treviso 0422 55332).

Savino Del Bene groupage per Busan - servizio groupage settimanale. (Del Bene Livorno 0586 433111/Del Bene Firenze 055 72901/Del Bene Milano 02 55301666/Del Bene Treviso 0422 55332).

Danzas groupage servizio decadale per Kobe, Nagoya, Osaka, Tokyo, Yokohama, Melbourne, Sydney - servizio settimanale per Bangkok, Busan, Hong Kong, Giacarta, Penang, Port Kelang, Singapore - (Danzas 0586 942266).

Servizio FCL-FCL (Grey Carrier Container Line) per PR China, Far East, South East Asia, South Paficic, Australia, New Zealand, specializzato in rotabili, heavy lifts - container oog per porti secondari via Singapore e Hong Kong - (Hugo Trumpy 0586 814758).

Servizio (Global) per Singapore - servizio convenzionale - (Mediterranean Sea Agency 0586 884712).

Servizio (Maersk Line) per Singapore (diretto), Port Kelang, Belawan, Deli, Penang, Bangkok, Surabaya, Giacarta, Kompong Som, Ho Chi Minh Ville, Semarang, Hong Kong (diretto), Manila, Keelung, Kaohsiung, Beijing, Dalian, Fuzhou, Xingang, Jiangmen, Zhangjagang, Shanghai, Shekou, Shantou, Shenzhen, Zhanjiang, Qingdao, Huang Pu, Guangzhou, Nantong, Xiamen, Cebu, Davao, Busan, Nagoya, Tokyo (diretto), Naha, Otaru, Shimizu, Yokohama, Kobe (diretto), Hiroshima, Hakata, Moji, Osaka, Shimizu (diretto), Australia, Nuova Zelanda - contenitori - (Maersk Italia 0586 823511).

Servizio (Wallenius Lines) per Fremantle, Melbourne, Port Kembla, Brisbane, Auckland, Noumea, Papeete - (Medov 0586 276311).

Servizio (Hyundai) per Singapore, Hong Kong, Tokyo, Nagoya, Kobe, Kaohsiung, Busan - tutto contenitori - (CSA 02 334111).

Servizio (Hamburg Süd) per Melbourne, Sydney, Aukland - tutto contenitori - (Hamburg Süd Agency Central Italy 0586 250111).

23-2 Mn. NYK OWL (IMO 9741449) (Yang Ming) per Fos, Pireo, Singapore, Hong Kong, Busan, Qingdao, Ningbo, Shanghai- Ningbo, Kaohsiung, Shekou, tutto contenitori: servizio MD2 (Yang Ming 0586 266411 – 0187 021161 – 010 5991371).

6-3 Mn. ONE BLUE JAY (IMO 9741372) (Yang Ming) per Fos, Pireo, Singapore, Hong Kong, Busan, Qingdao, Ningbo, Shanghai- Ningbo, Kaohsiung, Shekou, tutto contenitori: servizio MD2 (Yang Ming 0586 266411 – 0187 021161 – 010 5991371).

Austral
S. T. C. s.r.l.
Agenti
CTN
COMPAGNIE TUNISIENNE DE NAVIGATION

Servizio bisettimanale
diretto da **Livorno**

per **Tunisi (Rades)**
Rotabili - Containers - Merce varia su Mafis

Per informazioni e noli rivolgersi
LIVORNO - Via del Forte San Pietro, 6 - Tel. 0586 883566 - Fax 0586 892387 - e-mail: austral@austral.it

le prossime partenze da Genova

NORD EUROPA

SERVIZIO (Fesco Esf Baltic Container Services) da/per San Pietroburgo (via Rotterdam). Partenze giornaliere da Melzo/Verona/Novara/Busto Arsizio (tt 11/12 giorni). (Fesco Mediterranean Agency 0586 271711).

NORD AFRICA - FRANCIA SPAGNA - PORTOGALLO

SERVIZIO DECADALE (I. Messina) per Algeri, Tripoli, Misurata, Bengasi, Khoms, servizio ro-ro, contenitori, convenzionale. (I. Messina 010 53961).

SERVIZIO (Grimaldi Lines) per Malta, servizio ro-ro, trailer. (L.V. Ghianda 0586 82681).

SERVIZIO DECADALE DIRETTO (Arkas Line) per Las Palmas, Tenerife. (Arkas Italia 010 8463711/0586 421030).

SERVIZIO (Tarros) per Algeri, Orano, Tripoli, Misurata, Khoms, Bengasi, Freeport, Casablanca, Setubal, Sousse, Sfax. (Tarros 0187 5371).

C.T.M. ITALIA servizio decadale contenitori completi e groupage per Santa Cruz de Tenerife, Las Palmas, Arrecife. (C.T.M. 0586 940501).

SERVIZIO SETTIMANALE (I. Messina) per Malta, Tuni si, ro-ro, contenitori, convenzionale. (I. Messina 010 53961).

SERVIZIO SETTIMANALE (Alfa Italia srl) Contenitori completi e Groupage per La Palmas - Tenerife - Fuerteventura - Lanzarote. (Alfa Italia srl 0586 219022).

SERVIZIO GROUPAGE per Algeri, Tripoli, Tunisi, Las Palmas, Tenerife, Casablanca, Malta. (CSA 02 33411422/0586 82631).

SERVIZIO SETTIMANALE containers completi e groupage per Isole Canarie, Isole Baleari. (Transworld International 0586 210444).

SERVIZIO (Carwil Line) per Casablanca, servizio ro-ro, contenitori e convenzionale. (Multi Marine Services 010 2462761).

SERVIZIO (CMA CGM) per Malta, tutto contenitori. (CMA CGM Italy 010 59671).

SERVIZIO GROUPAGE DIRETTO (Combi Line) per Casablanca. (Combi Line 02 2130871).

SERVIZIO (Hanjin) per Barcellona, Valencia, tutto contenitori. (Hanjin Italy 010 86161).

SERVIZIO (Sloman Neptun) per Algeri - tutto contenitori, 20', 40' e special equipment - (Container Agencies Livorno 0586 271711).

SERVIZIO (Hanjin) per Fos, tutto contenitori - (Hanjin Italy 010 86161).

SERVIZIO (Maersk Line) per Barcellona, Valencia, tutto contenitori. (Maersk Italia 010 20961).

SERVIZIO (Navimed) per Casablanca, Sfax, tutto contenitori. (SeaLog 010 4495401).

SERVIZIO (Evergreen Line) per Tripoli, Misurata, servizio contenitori. (Evergreen Shipping Ag. Italy 010 5991371).

SERVIZIO (Boluda Lines) per Valencia, Las Palmas, Santa Cruz de Tenerife, Santa Cruz de La Palma, Arrecife de Lanzarote, Fuerteventura, Palma de Mallorca, Mahon, Agadir, Melilla, Dakhla, tutto contenitori - (Containers Agencies 0586 271711).

SERVIZIO (Safmarine) per Port Tangier Mediterranee, Algeciras, Valencia, Barcellona, contenitori. (Safmarine 010 - 253571).

SERVIZIO (UASC) per Fos, Barcellona, Valencia, Algeciras. (UASAC 010 59631).

SERVIZIO (Melfi Marine) per Halifax, prosecuzioni per Montreal e Toronto, servizio tutto contenitori. (Gastaldi 010 5999778).

SERVIZIO (Zim Lines) per Barcellona, Tarragona, Valencia, servizio contenitori. (Zim Italia 010 640511).

SERVIZIO (Arkas Line) per Algeri. (Arkas Italia 010 8463711/0586 421030).

SERVIZIO (Hamburg Sud) per Algeri, contenitori. (Hamburg Sud Italia 010 60691).

21-2 Mn. VENTO DI MAESTRALE (IMO 9255751) (Arkas Line) per Casablanca, Setubal. (Arkas Italia 010 8463711/0586 421030).

21-2 Mn. VENTO DI MAESTRALE (IMO 9255751) (Tarros) per Casablanca, Setubal: GREAT PENDULUM SERVICE/West Loop – Italy-Spain-Morocco-Portugal Service. (Tarros 0187 5371).

21-2 Mn. VIENNA EXPRESS (IMO 9450416) (Yang Ming) per Barcelona, Valencia, New York Maher Terminal, Norfolk, Savannah, Miami, Fos, servizio ro-ro, contenitori, convenzionale: service AL6 USA (Yang Ming 010 5991371).

21-2 Mn. YM WELLBEING (IMO 9820908) (Yang Ming) per Fos, Pireo, Singapore, Hong Kong, Busan, Qingdao, Ningbo, Shanghai, (Tmnl Yangshan), Ningbo, Kaohsiung, Shekou, servizio ro-ro, contenitori, convenzionale: service MD2 (Yang Ming 010 5991371).

22-2 Mn. THALASSA PATRIS (IMO 9665607) (Evergreen Line) per Barcellona, Valencia, tutto contenitori: Service MD2 (Evergreen Shipping Ag. 010 531311).

22-2 Mn. THALASSA PATRIS (IMO 9665607) (Cosco) per Barcellona, Valencia, servizio contenitori: Service AEM1 (Coscon Italy 010 27071).

23-2 Mn. MSC NAOMI (IMO 9704984) (MSC) per Rades, Tripoli, Bengasi, Khoms, Misurata, tutto contenitori: servizio 16. (Aldo Spadoni 0586 248111/Le Navi 010 64721).

23-2 Mn. MANHATTAN BRIDGE (IMO 9689615) (Yang Ming) per Damietta, Jeddah, Singapore, Hong Kong, Qingdao, Pusan, Shanghai (Tmnl Yangshan), Ningbo, Shekou, servizio ro-ro, contenitori, convenzionale: service MD1 (Yang Ming 010 5991371).

23-2 Mn. CHODZIEZ (IMO 8302301) (I. Messina) per Tunisi, servizio ro-ro, contenitori, convenzionale. (I. Messina 010 53961).

25-2 Mn. MSC ROSARIA (IMO 9320453) (MSC) per Las Palmas, Santa Cruz de Tenerife, Lanzarote, Fuerteventura, tutto contenitori: servizio 17. (Aldo Spadoni 0586 248111/Le Navi 010 64721).

26-2 Mn. OOCL EUROPE (IMO 9300805) (Yang Ming) per Barcelona, Valencia, New York Maher Terminal, Norfolk, Savannah, Miami, Fos, servizio ro-ro, contenitori, convenzionale: service AL6 USA (Yang Ming 010 5991371).

26-2 Mn. MIRO (IMO 5236771) (I. Messina) per Malta, Tripoli, Misurata, Alessandria, servizio contenitori. (I. Messina 010 53961).

26-2 Mn. MIRO (IMO 5236771) (Tarros) per Malta, Misurata, Tripoli. (Tarros 0187 5371).

26-2 Mn. ALEXIS (IMO 9686900) (Marfret) per Fos, Barcelona, Valencia, Tangeri, Algeciras, tutto contenitori. (A.E.M. 010 576701).

27-2 Mn. MSC LIVORNO (IMO 9461427) (MSC) per Rades, Tripoli, Bengasi, Khoms, Misurata, tutto contenitori: servizio 16. (Aldo Spadoni 0586 248111/Le Navi 010 64721).

27-2 Mn. HOLANDIA (IMO 9204506) (I. Messina) per Algeri, servizio ro-ro, contenitori, convenzionale. (I. Messina 010 53961).

28-2 Mn. NYK OWL (IMO 9741449) (Yang Ming) per Fos, Pireo, Singapore, Hong Kong, Busan, Qingdao, Ningbo, Shanghai, (Tmnl Yangshan), Ningbo, Kaohsiung, Shekou, servizio ro-ro, contenitori, convenzionale: service MD2 (Yang Ming 010 5991371).

28-2 Mn. GRANDE GHANA (IMO 9343168) (Grimaldi) per Livorno, Salerno, Casablanca, Nouakchott, Dakar, Conakry, Abidjan, Tema, Lome, Cotonou, Lagos, Douala, Dakar, Valencia, Marseille: service Mediterranean Express Service. (Grimaldi 010 8567291).

29-2 Mn. PARIS EXPRESS (IMO 9447902) (Yang Ming) per Damietta, Jeddah, Singapore, Hong Kong, Qingdao, Pusan, Shanghai (Tmnl Yangshan), Ningbo, Shekou, servizio ro-ro, contenitori, convenzionale: service MD1 (Yang Ming 010 5991371).

29-2 Mn. JULIUS S (IMO 9294018) (Melfi Marine) per Bilbao, Barcellona, Valencia, Algeciras, Lisbona, tutto contenitori. (Sefimar 010 544571).

1-3 Mn. MSC AGRIGENTO (IMO 9618276) (MSC) per Las Palmas, Santa Cruz de Tenerife, Lanzarote, Fuerteventura, tutto contenitori: servizio 17. (Aldo Spadoni 0586 248111/Le Navi 010 64721).

1-3 Mn. PINARA (IMO 9289063) (Tarros) per Casablanca, Setubal: GREAT PENDULUM SERVICE/West Loop – Italy-Spain-Morocco-Portugal Service. (Tarros 0187 5371).

1-3 Mn. PINARA (IMO 9289063) (Arkas Line) per Casablanca, Setubal. (Arkas Italia 010 8463711/0586 421030).

1-3 Mn. CSCL VENUS (IMO 9467251) (Evergreen Line) per Barcellona, Valencia, tutto contenitori: Service MD2 (Evergreen Shipping Ag. 010 531311).

1-3 Mn. CSCL VENUS (IMO 9467251) (Cosco) per Barcellona, Valencia, servizio contenitori: Service AEM1 (Coscon Italy 010 27071).

1-3 Mn. CHODZIEZ (IMO 8302301) (I. Messina) per Tunisi, servizio ro-ro, contenitori, convenzionale. (I. Messina 010 53961).

3-3 Mn. MSC SAMANTHA (IMO 8013766) (MSC) per Las Palmas, Santa Cruz de Tenerife, Lanzarote, Fuerteventura, tutto contenitori: servizio 17. (Aldo Spadoni 0586 248111/Le Navi 010 64721).

4-3 Mn. ALEXANDRA (IMO 9563328) (Marfret) per Fos, Barcelona, Valencia, Tangeri, Algeciras, tutto contenitori. (A.E.M. 010 576701).

6-3 Mn. ONE BLUE JAY (IMO 9741372) (Yang Ming) per Fos, Pireo, Singapore, Hong Kong, Busan, Qingdao, Ningbo, Shanghai, (Tmnl Yangshan), Ningbo, Kaohsiung, Shekou, servizio ro-ro, contenitori, convenzionale: service MD2 (Yang Ming 010 5991371).

6-3 Mn. HOLANDIA (IMO 9204506) (I. Messina) per Algeri, servizio ro-ro, contenitori, convenzionale. (I. Messina 010 53961).

7-3 Mn. REPUBBLICA ARGENTINA (IMO 9138410) (Grimaldi) per Livorno, Salerno, Casablanca, Nouakchott, Dakar, Conakry, Abidjan, Tema, Lome, Cotonou, Lagos, Douala, Dakar, Valencia, Marseille: service Mediterranean Express Service. (Grimaldi 010 8567291).

8-3 Mn. CHODZIEZ (IMO 8302301) (I. Messina) per Tunisi, servizio ro-ro, contenitori, convenzionale. (I. Messina 010 53961).

9-3 Mn. CORELLI (IMO 9126766) (Tarros) per Casablanca, Setubal: GREAT PENDULUM SERVICE/West Loop – Italy-Spain-Morocco-Portugal Service. (Tarros 0187 5371).

9-3 Mn. CORELLI (IMO 9126766) (Arkas Line) per Casablanca, Setubal. (Arkas Italia 010 8463711/0586 421030).

10-3 Mn. MSC MONTEREY (IMO 9349796) (MSC) per Rades, Tripoli, Bengasi, Khoms, Misurata, tutto contenitori: servizio 16. (Aldo Spadoni 0586 248111/Le Navi 010 64721).

10-3 Mn. VENTO DI SCIROCCO (IMO 9216365) (Tarros) per Malta, Misurata, Tripoli. (Tarros 0187 5371).

11-3 Mn. VENTO DI SCIROCCO (IMO 9216365) (I. Messina) per Malta, Tripoli, Misurata, Alessandria, servizio contenitori. (I. Messina 010 53961).

11-3 Mn. MARY (IMO 9635664) (Marfret) per Fos, Barcelona, Valencia, Tangeri, Algeciras, tutto contenitori. (A.E.M. 010 576701).

15-3 Mn. CHODZIEZ (IMO 8302301) (I. Messina) per Tunisi, servizio ro-ro, contenitori, convenzionale. (I. Messina 010 53961).

15-3 Mn. TAMPA TRIUMPH (IMO 9737462) (Evergreen Line) per Barcellona, Valencia, tutto contenitori: Service MD2 (Evergreen Shipping Ag. 010 531311).

15-3 Mn. TAMPA TRIUMPH (IMO 9737462) (Cosco) per Barcellona, Valencia, servizio contenitori: Service AEM1 (Coscon Italy 010 27071).

17-3 Mn. HOLANDIA (IMO 9204506) (I. Messina) per Algeri, servizio ro-ro, contenitori, convenzionale. (I. Messina 010 53961).

17-3 Mn. GRANDE COSTA D'AVORIO (IMO 9465382) (Grimaldi) per Livorno, Salerno, Casablanca, Nouakchott, Dakar, Conakry, Abidjan, Tema, Lome, Cotonou, Lagos, Douala, Dakar, Valencia, Marseille: service Mediterranean Express Service. (Grimaldi 010 8567291).

17-3 Mn. KATHERINE (IMO 9641235) (Marfret) per Fos, Barcelona, Valencia, Algeri, Tangeri, Algeciras, tutto contenitori. (A.E.M. 010 576701).

19-3 Mn. VENTO DI TRAMONTANA (IMO 8203622) (Tarros) per Casablanca, Setubal: GREAT PENDULUM SERVICE/West Loop – Italy-Spain-Morocco-Portugal Service. (Tarros 0187 5371).

19-3 Mn. VENTO DI TRAMONTANA (IMO 8203622) (Arkas Line) per Casablanca, Setubal. (Arkas Italia 010 8463711/0586 421030).

21-3 Mn. JPO ARIES (IMO 9220328) (Melfi Marine) per Bilbao, Barcellona, Valencia, Algeciras, Lisbona, tutto contenitori. (Sefimar 010 544571).

23-3 Mn. MIRO (IMO 5236771) (Tarros) per Malta, Misurata, Tripoli. (Tarros 0187 5371).

24-3 Mn. MIRO (IMO 5236771) (I. Messina) per Malta, Tripoli, Misurata, Alessandria, servizio contenitori. (I. Messina 010 53961).

24-3 Mn. POHORJE (IMO 9294824) (Marfret) per Fos, Barcelona, Valencia, Algeri, Tangeri, Algeciras, tutto contenitori. (A.E.M. 010 576701).

25-3 Mn. REPUBBLICA DEL BRASILE (IMO 9138422) (Grimaldi) per Livorno, Salerno, Casablanca, Nouakchott, Dakar, Conakry, Abidjan, Tema, Lome, Cotonou, Lagos, Douala, Dakar, Valencia, Marseille: service Mediterranean Express Service. (Grimaldi 010 8567291).

31-3 Mn. SKIATHOS I (IMO 9635688) (Marfret) per Fos, Barcelona, Valencia, Algeri, Tangeri, Algeciras, tutto contenitori. (A.E.M. 010 576701).

4-4 Mn. XPRESS MAKALU (IMO 9327683) (Melfi Marine) per Bilbao, Barcellona, Valencia, Algeciras, Lisbona, tutto contenitori. (Sefimar 010 544571).

7-4 Mn. VENTO DI SCIROCCO (IMO 9216365) (Tarros) per Malta, Misurata, Tripoli. (Tarros 0187 5371).

8-4 Mn. KRISTINA (IMO 9641223) (Marfret) per Fos, Barcelona, Valencia, Algeri, Tangeri, Algeciras, tutto contenitori. (A.E.M. 010 576701).

15-4 Mn. OLIVIA I (IMO 9686912) (Marfret) per Fos, Barcelona, Valencia, Tangeri, Algeciras, tutto contenitori. (A.E.M. 010 576701).

ALBANIA - ISRAELE - EGITTO LEVANTE - MAR NERO

SERVIZIO GROUPAGE per Alexandria, Port Said, Limassol, Beirut, Lattakia, Istanbul. (CSA 02 33411422/0586 82631).

SERVIZIO GROUPAGE DIRETTO (Combi Line) per Alexandria, Beirut. (Combi Line 02 2130871).

SERVIZIO (Tarros) per Alexandria, Port Said, Pireo, Thessaloniki, Beirut, Costanza, Odessa, Poti, Novorossiysk, Lattakia, Izmir, Gemlik, Evyap, Istanbul, Marport, Hayderpasa, Gebze, Yilport, Mersin. (Tarros 0187 5371).

SERVIZIO (CMA CGM) per Damietta, Odessa, Poti, tutto contenitori. (CMA CGM Italy 010 59671).

SERVIZIO (Hyundai) per Port Said, Suez, tutto contenitori. (CSA 010 65441).

SERVIZIO (Borchard) per Pireo, Istanbul (Haydarpasa, Ambarli), Izmir, Limassol, Mersin, tutto contenitori. (Cosulich 010 27151).

SERVIZIO (MISC) per Port Said. (Fremura 0586 846111).

SERVIZIO DECADALE (I. Messina) per Alexandria, Beirut, servizio ro-ro, contenitori, convenzionale. (I. Messina 010 53961).

SERVIZIO (China Shipping Container Line) per Damietta, tutto contenitori. (China Shipping Agency 010 56071).

SERVIZIO (Hanjin) per Suez, tutto contenitori. (Hanjin Italy 010 86161).

SERVIZIO (Safmarine) per Port Said, Suez Canal, contenitori. (Safmarine 010 - 253571).

SERVIZIO (Evergreen Line) per Pireo, Suez, tutto contenitori. (Evergreen Shipping Ag. 010 531311).

SERVIZIO (Cosco) per Pireo, contenitori - (Coscon Italy 010 27071).

22-2 Mn. THALASSA PATRIS (IMO 9665607) (Evergreen Line) per Fos, Valencia, Pireo, Suez Canal, Jeddah, Colombo, Singapore, Hong Kong, Qingdao, Shanghai, Ningbo, Kaohsiung, Yantian, tutto contenitori: Service MD2 (Evergreen Shipping Ag. 010 531311).

22-2 Mn. THALASSA PATRIS (IMO 9665607) (Cosco) per Fos, Valencia, Pireo, Colombo, Singapore, Hong Kong, Qingdao, Shanghai (Yangshan), Ningbo, Kaohsiung, Yantian, contenitori: Service AEM1 (Coscon Italy 010 27071).

23-2 Mn. ASIATIC ISLAND (IMO 9366483) (Cosco) per Ashdod, Haifa, contenitori: Service MFS (Coscon Italy 010 27071).

23-2 Mn. ASIATIC ISLAND (IMO 9366483) (Zim Lines) per Ashdod, Haifa, Fos, Genoa, Naples (via Haifa per Kumport, Haydarpasa, Limassol, Odessa, Costanza, Pireo, Izmir, Mersin, Varna, Burgas, Novorossiysk), tutto contenitori: Line TYR. (Zim Italia 010 640511).

23-2 Mn JOLLY TITANIO (IMO 9547219) (I. Messina) per Alessandria, Beyrout, Gemlik, Gebze, Istanbul, Izmir, servizio ro-ro, contenitori, convenzionale. (I. Messina 010 53961).

23-2 Mn. MSC NAOMI (IMO 9704984) (MSC) per Mersin, Antalya, Iskenderun (servizio diretto), Istanbul, Gebze, Gemlik, Pireo, Salonicco, Heraklion, Volos, Lattakia, Alexandria, Port Said, Novorossisk, Costanza, Varna/Burgas, Odessa, Illichevsk, Poti, Limassol, Beirut, tutto contenitori. (Aldo Spadoni 0586 248111/Le Navi 010 64721).

23-2 Mn. VENTO DI ZEFIRO (IMO 9406843) (Tarros) per Gemlik, Gebze, Istanbul, Aliaga, servizio ro-ro contenitori. (Tarros 0187 5371).

23-2 Mn. VENTO DI ZEFIRO (IMO 9406843) (Arkas Line) per Gemlik, Yilport (Gebze), Istanbul, Aliaga. Accettiamo carico via Istanbul Marport per: Odessa, Varna, Poti, Novorossiysk, Burgas, Costanza, Samsun, Evyap, Iskenderun, Antalya, Ashdod, Port Said West, Beirut, Famagosta, Salonicco. (Arkas Italia 010 8463711/0586 421030).

25-2 Mn. VENTO DI TRAMONTANA (IMO 8203622) (Arkas Line) per Pireo, Istanbul (Marport), Yilport (Gebze), Mersin, Beirut, Alexandria Old Port. Accettiamo carico via Istanbul Marport per: Odessa, Varna, Poti, Novorossiysk, Burgas, Costanza, Samsun, Evyap, Iskenderun, Antalya, Ashdod, Port Said West, Famagosta, Salonicco, Khoms, Oran. Accettiamo carico via Mersin per: Lattakia, Ashdod, Haifa, Alexandria El Dekheila. Accettiamo carico via Pireo per: Haydarpasa. (Arkas Line 010 8463711/0586 421030).

25-2 Mn. VENTO DI TRAMONTANA (IMO 8203622) (Tarros) per Pireo, Istanbul, Gebze, Mersin, Beirut, Alexandria, tutto contenitori. (Tarros 0187 5371).

26-2 Mn. MIRO (IMO 5236771) (I. Messina) per Alessandria, Beyrout, Gemlik, Gebze, Istanbul, Izmir, servizio ro-ro, contenitori, convenzionale. (I. Messina 010 53961).

27-2 Mn. MSC LIVORNO (IMO 9461427) (MSC) per Mersin, Antalya, Iskenderun (servizio diretto), Istanbul, Gebze, Gemlik, Pireo, Salonicco, Heraklion, Volos, Lattakia, Alexandria, Port Said, Novorossisk, Costanza, Varna/Burgas, Odessa, Illichevsk, Poti, Limassol, Beirut, tutto contenitori. (Aldo Spadoni 0586 248111/Le Navi 010 64721).

27-2 Mn. TROUPER (IMO 9326952) (Cosco) per Ashdod, Haifa, contenitori: Service MFS (Coscon Italy 010 27071).

27-2 Mn. TROUPER (IMO 9326952) (Zim Lines) per Ashdod, Haifa, Fos, Genoa, Naples (via Haifa per Kumport, Haydarpasa, Limassol, Odessa, Costanza, Pireo, Izmir, Mersin, Varna, Burgas, Novorossiysk), tutto contenitori: Line TYR. (Zim Italia 010 640511).

1-3 Mn. MSC AGRIGENTO (IMO 9618276) (MSC) per Mersin, Antalya, Iskenderun (servizio diretto), Istanbul, Gebze, Gemlik, Pireo, Salonicco, Heraklion, Volos, Lattakia, Alexandria, Port Said, Novorossisk, Costanza, Varna/Burgas, Odessa, Illichevsk, Poti, Limassol, Beirut, tutto contenitori. (Aldo Spadoni 0586 248111/Le Navi 010 64721).

1-3 Mn. CSCL VENUS (IMO 9467251) (Evergreen Line) per Fos, Valencia, Pireo, Suez Canal, Jeddah, Colombo, Singapore, Hong Kong, Qingdao, Shanghai, Ningbo, Kaohsiung, Yantian, tutto contenitori: Service MD2 (Evergreen Shipping Ag. 010 531311).

1-3 Mn. CSCL VENUS (IMO 9467251) (Cosco) per Fos, Valencia, Pireo, Colombo, Singapore, Hong Kong, Qingdao, Shanghai (Yangshan), Ningbo, Kaohsiung, Yantian, contenitori: Service AEM1 (Coscon Italy 010 27071).

1-3 Mn. YIGITCAN A (IMO 9238076) (Tarros) per Gemlik, Gebze, Istanbul, Aliaga, servizio ro-ro contenitori. (Tarros 0187 5371).

1-3 Mn. YIGITCAN A (IMO 9238076) (Arkas Line) per Gemlik, Yilport (Gebze), Istanbul, Aliaga. Accettiamo carico via Istanbul Marport per: Odessa, Varna, Poti, Novorossiysk, Burgas, Costanza, Samsun, Evyap, Iskenderun, Antalya, Ashdod, Port Said West, Beirut, Famagosta, Salonicco. (Arkas Italia 010 8463711/0586 421030).

2-3 Mn. BAHRI JAZAN (IMO 9620970) (Bahri) per Veracruz, Houston, Savannah, Wilmington, Baltimore, Saint John: Service East Bound. (Delta Ag. Marittima 0586 274431).

5-3 Mn. ASIATIC ISLAND (IMO 9366483) (Cosco) per Ashdod, Haifa, contenitori: Service MFS (Coscon Italy 010 27071).

5-3 Mn. ASIATIC ISLAND (IMO 9366483) (Zim Lines) per Ashdod, Haifa, Fos, Genoa, Naples (via Haifa per Kumport, Haydarpasa, Limassol, Odessa, Costanza, Pireo, Izmir, Mersin, Varna, Burgas, Novorossiysk), tutto contenitori: Line TYR. (Zim Italia 010 640511).

8-3 Mn. VENTO DI ZEFIRO (IMO 9406843) (Tarros) per Gemlik, Gebze, Istanbul, Aliaga, servizio ro-ro contenitori. (Tarros 0187 5371).

8-3 Mn. VENTO DI ZEFIRO (IMO 9406843) (Arkas Line) per Gemlik, Yilport (Gebze), Istanbul, Aliaga. Accettiamo carico via Istanbul Marport per: Odessa, Varna, Poti, Novorossiysk, Burgas, Costanza, Samsun, Evyap, Iskenderun, Antalya, Ashdod, Port Said West, Beirut, Famagosta, Salonicco. (Arkas Italia 010 8463711/0586 421030).

9-3 Mn. VENTO DI MAESTRALE (IMO 9255751) (Arkas Line) per Pireo, Istanbul (Marport), Yilport (Gebze), Mersin, Beirut, Alexandria Old Port. Accettiamo carico via Istanbul Marport per: Odessa, Varna, Poti, Novorossiysk, Burgas, Costanza, Samsun, Evyap, Iskenderun, Antalya, Ashdod, Port Said West, Famagosta, Salonicco, Khoms, Oran. Accettiamo carico via Mersin per: Lattakia, Ashdod, Haifa, Alexandria El Dekheila. Accettiamo carico via Pireo per: Haydarpasa. (Arkas Line 010 8463711/0586 421030).

9-3 Mn. VENTO DI MAESTRALE (IMO 9255751) (Tarros) per Pireo, Istanbul, Gebze, Mersin, Beirut, Alexandria, tutto contenitori. (Tarros 0187 5371).

10-3 Mn. JOLLY CRISTALLO (IMO 9578971) (I. Messina) per Alessandria, Beyrout, Gemlik, Gebze, Istanbul, Izmir, servizio ro-ro, contenitori, convenzionale. (I. Messina 010 53961).

11-3 Mn VENTO DI SCIROCCO (IMO 9216365) (I. Messina) per Alessandria, Beyrout, Gemlik, Gebze, Istanbul, Izmir, servizio ro-ro, contenitori, convenzionale. (I. Messina 010 53961).

12-3 Mn. TROUPER (IMO 9326952) (Cosco) per Ashdod, Haifa, contenitori: Service MFS (Coscon Italy 010 27071).

12-3 Mn. TROUPER (IMO 9326952) (Zim Lines) per Ashdod, Haifa, Fos, Genoa, Naples (via Haifa per Kumport, Haydarpasa, Limassol, Odessa, Costanza, Pireo, Izmir, Mersin, Varna, Burgas, Novorossiysk), tutto contenitori: Line TYR. (Zim Italia 010 640511).

15-3 Mn. YIGITCAN A (IMO 9238076) (Tarros) per Gemlik, Gebze, Istanbul, Aliaga, servizio ro-ro contenitori. (Tarros 0187 5371).

15-3 Mn. YIGITCAN A (IMO 9238076) (Arkas Line) per Gemlik, Yilport (Gebze), Istanbul, Aliaga. Accettiamo carico via Istanbul Marport per: Odessa, Varna, Poti, Novorossiysk, Burgas, Costanza, Samsun, Evyap, Iskenderun, Antalya, Ashdod, Port Said West, Beirut, Famagosta, Salonicco. (Arkas Italia 010 8463711/0586 421030).

15-3 Mn. TAMPA TRIUMPH (IMO 9737462) (Evergreen Line) per Fos, Valencia, Pireo, Suez Canal, Jeddah, Colombo, Singapore, Hong Kong, Qingdao, Shanghai, Ningbo, Kaohsiung, Yantian, tutto contenitori: Service MD2 (Evergreen Shipping Ag. 010 531311).

15-3 Mn. TAMPA TRIUMPH (IMO 9737462) (Cosco) per Fos, Valencia, Pireo, Colombo, Singapore, Hong Kong, Qingdao, Shanghai (Yangshan), Ningbo, Kaohsiung, Yantian, contenitori: Service AEM1 (Coscon Italy 010 27071).

18-3 Mn. PINARA (IMO 9289063) (Tarros) per Pireo, Istanbul, Gebze, Mersin, Beirut, Alexandria, tutto contenitori. (Tarros 0187 5371).

18-3 Mn. PINARA (IMO 9289063) (Arkas Line) per Pireo, Istanbul (Marport), Mersin, Beirut, Alexandria Old Port. Accettiamo carico via Istanbul Marport per: Odessa, Varna, Poti, Novorossiysk, Burgas, Costanza, Samsun, Evyap, Iskenderun, Antalya, Ashdod, Port Said West, Beirut, Famagosta, Salonicco, Khoms, Oran. Accettiamo carico via Mersin per: Lattakia, Ashdod, Haifa, Alexandria El Dekheila. Accettiamo carico via Pireo per: Haydarpasa. (Arkas Line 010 8463711/0586 421030).

24-3 Mn. BAHRI JEDDAH (IMO 9626522) (Bahri) per Veracruz, Houston, Savannah, Wilmington, Baltimore, Saint John: Service East Bound. (Delta Ag. Marittima 0586 274431).

28-3 Mn. CORELLI (IMO 9126766) (Arkas Line) per Pireo, Istanbul (Marport), Yilport (Gebze), Mersin, Beirut, Alexandria Old Port. Accettiamo carico via Istanbul Marport per: Odessa, Varna, Poti, Novorossiysk, Burgas, Costanza, Samsun, Evyap, Iskenderun, Antalya, Ashdod, Port Said West, Famagosta, Salonicco, Khoms, Oran. Accettiamo carico via Mersin per: Lattakia, Ashdod, Haifa, Alexandria El Dekheila. Accettiamo carico via Pireo per: Haydarpasa. (Arkas Line 010 8463711/0586 421030).

28-3 Mn. CORELLI (IMO 9126766) (Tarros) per Pireo, Istanbul, Gebze, Mersin, Beirut, Alexandria, tutto contenitori. (Tarros 0187 5371).

15-4 Mn. BAHRI ABHA (IMO 9620944) (Bahri) per Veracruz, Houston, Savannah, Wilmington, Baltimore, Saint John: Service East Bound. (Delta Ag. Marittima 0586 274431).

AFRICA: ORIENTALE OCCIDENTALE DEL SUD - MAR ROSSO

SERVIZIO DECADALE (Arkas Line) per Nouakchott, Nouadhibou, Laayoune, Dakhla (via Las Palmas). (Arkas Italia 010 8463711/0586 421030).

SERVIZIO (CMA CGM) per Gedda, trasbordi per Aqaba, Hodeida, Port Sudan, Ryadh, tutto contenitori. (CMA CGM Italy 010 59671).

SERVIZIO (I. Messina) per Aqaba, Gibuti (via feeder Jeddah), Port Sudan, Massawa, ro-ro, contenitori, convenzionale. (I. Messina 010 53961).

SERVIZIO SETTIMANALE (I. Messina) per Jeddah, ro-ro, contenitori, convenzionale. (I. Messina 010 53961).

SERVIZIO (I. Messina) per Mombasa, Dar es Salam, Durban, Maputo (via feeder Durban), Cape Town, servizio ro-ro, contenitori, convenzionale. (I. Messina 010 53961).

SERVIZIO FEEDER (Safmarine) per Gedda, tutto contenitori. (Safmarine Italia 010 253571).

SERVIZIO GROUPAGE per Durban, Cape Town, Gedda, Aqaba, Port Louis. (CSA 02 33411422/0586 82631).

SERVIZIO SETTIMANALE (Transinsular Line) per Capo Verde, Guinea Bissau, Madeira, Azzorre; polizze di carico dirette per Mindelo, Praia, Sal, Boavista, Sao Nicolau, Brava, Maio, Santo Antao, Guinea Bissau, Madeira, Azzorre. (Finseas 010 593261).

SERVIZIO (CMA CGM) per Mombasa, Dar es Salaam, Tanga, Zanzibar, Beira, Maputo, Nacala, servizio tutto contenitori. (CMA CGM Italy 010 59671).

SERVIZIO (CMA CGM) per Dakar, Lomè, Cotonou. (CMA CGM Italy 010 59671).

SERVIZIO (Maersk Line) per Jeddah, tutto contenitori. (Maersk Italia 010 20961).

SERVIZIO (CMA CGM) per Dakar, Abidjan, Tema, Douala, Nouackott, Nouadibou, Praia, Mindelo, Monrovia, Freetown, Conakry, Guinea Bissau, Lomè, Cotonou, Lagos, Onne Port, Bata, Malabo, Libreville, Port Gentil, Pointe Noire, Matadi, Boma, Luanda, Cabinda, Lobito, Soyo, Namibe. (CMA CGM Italy 010 59671).

SERVIZIO (OT Africa Line) per Dakar, Conakry, San Pedro, Abidjan, Lomè, Tema, via Tangeri, prosecuzioni per Pointe Noire, Luanda, Nouackott, Banjul, Freetown, Monrovia, Lagos, Cotonou, via Abidjan, prosecuzioni per Soyo, Boma, Matadi, Libreville, tutto contenitori. (Cambiaso e Risso 010 5710204).

SERVIZIO (UASC) per Jeddah. (UASAC 010 59631).

SERVIZIO (Safmarine) per Jeddah, contenitori. (Safmarine 010 - 253571).

SERVIZIO (UASC) per Lagos, (Apapa), Cotonou, Tema, Abidjan. (UASAC 010 59631).

SERVIZIO (MSC) per King Abdullah, Aqaba, Gibuti, Port Sudan, Hodeidah, Aden (e prosecuzioni interne), Mombasa, Dar es Salaam (e prosecuzioni interne), Tanga Zanzibar, Mogadiscio, Berbera. (Aldo Spadoni 0586 248111/Le Navi 010 64721).

22-2 Mn. T.B.N. (Cosco) per Castellon, Valencia, Algeciras, Dakar, Tincan Island, Tema, Abidjan, contenitori: Service MAF1 (Cosco Italy 010 27071).

24-2 Mn. AS CAMELLIA (IMO 9314947) (Cosco) per Castellon, Valencia, Algeciras, Dakar, Tincan Island, Tema, Abidjan, contenitori: Service MAF1 (Cosco Italy 010 27071).

25-2 Mn. MSC ROSARIA (IMO 9320453) (MSC) per Cape Town, Port Elizabeth, Durban, Walvis Bay, East London, Maputo, Beira, Nacala (e prosecuzioni interne). Tema, Abidjan, Dakar, San Pedro, Takoradi, Cotonou, Lomè, Douala, Lagos, Apapa, Tin Can Island, Conakry, Bissau, Luanda, Lobito, Namibe, Nouackhott, Nouadibou, Praia, Mindelo. Servizio 10. (Aldo Spadoni 0586 248111/Le Navi 010 64721).

25-2 Mn. JOLLY VANADIO (IMO 9668972) (I. Messina) per Aqaba, Jeddah, Djibouti, servizio ro-ro, contenitori, convenzionale. (I. Messina 010 53961).

27-2 Mn. MSC LIVORNO (IMO 9461427) (MSC) per King Abdullah, Aqaba, Gibuti, Port Sudan, Hodeidah, Aden (e prosecuzioni interne), Mombasa, Dar es Salaam (e prosecuzioni interne), Tanga Zanzibar, Mogadiscio, Berbera. Servizio 7. (Aldo Spadoni 0586 248111/Le Navi 010 64721).

28-2 Mn. GRANDE GHANA (IMO 9343168) (Grimaldi) per Livorno, Salerno, Casablanca, Nouakchott, Dakar, Conakry, Abidjan, Tema, Lome, Cotonou, Lagos, Douala, Dakar, Valencia, Marseille: service Mediterranean Express Service. (Grimaldi 010 8567291).

29-2 Mn. ATHENA (IMO 9275361) (I. Messina) per Dakar, Lagos, Tema, Takoradi, Abidjan, servizio contenitori. (I. Messina 010 53961).

2-3 Mn. BAHRI JAZAN (IMO 9620970) (Bahri) per Veracruz, Houston, Savannah, Wilmington, Baltimore, Saint John: Service East Bound. (Delta Ag. Marittima 0586 274431).

3-3 Mn. MSC SAMANTHA (IMO 8013766) (MSC) per Cape Town, Port Elizabeth, Durban, Walvis Bay, East London, Maputo, Beira, Nacala (e prosecuzioni interne). Tema, Abidjan, Dakar, San Pedro, Takoradi, Cotonou, Lomè, Douala, Lagos, Apapa, Tin Can Island, Conakry, Bissau, Luanda, Lobito, Namibe, Nouackhott, Nouadibou, Praia, Mindelo. Servizio 10. (Aldo Spadoni 0586 248111/Le Navi 010 64721).

5-3 Mn. MSC DEILA (IMO 9461415) (MSC) per King Abdullah, Aqaba, Gibuti, Port Sudan, Hodeidah, Aden (e prosecuzioni interne), Mombasa, Dar es Salaam (e prosecuzioni interne), Tanga Zanzibar, Mogadiscio, Berbera. Servizio 7. (Aldo Spadoni 0586 248111/Le Navi 010 64721).

7-3 Mn. REPUBBLICA ARGENTINA (IMO 9138410) (Grimaldi) per Livorno, Salerno, Casablanca, Nouakchott, Dakar, Conakry, Abidjan, Tema, Lome, Cotonou, Lagos, Douala, Dakar, Valencia, Marseille: service Mediterranean Express Service. (Grimaldi 010 8567291).

10-3 Mn. CSCL MONTEVIDEO (IMO 9385984) (I. Messina) per Dakar, Lagos, Tema, Takoradi, Abidjan, servizio contenitori. (I. Messina 010 53961).

10-3 Mn. MSC MONTEREY (IMO 9349796) (MSC) per Cape Town, Port Elizabeth, Durban, Walvis Bay, East London, Maputo, Beira, Nacala (e prosecuzioni interne). Tema, Abidjan, Dakar, San Pedro, Takoradi, Cotonou, Lomè, Douala, Lagos, Apapa, Tin Can Island, Conakry, Bissau, Luanda, Lobito, Namibe, Nouackhott, Nouadibou, Praia, Mindelo. Servizio 10. (Aldo Spadoni 0586 248111/Le Navi 010 64721).

11-3 Mn. JOLLY COBALTO (IMO 9668960) (I. Messina) per Aqaba, Jeddah, Djibouti, servizio ro-ro, contenitori, convenzionale. (I. Messina 010 53961).

17-3 Mn. GRANDE COSTA D'AVORIO (IMO 9465382) (Grimaldi) per Livorno, Salerno, Casablanca, Nouakchott, Dakar, Conakry, Abidjan, Tema, Lome, Cotonou, Lagos, Douala, Dakar, Valencia, Marseille: service Mediterranean Express Service. (Grimaldi 010 8567291).

23-3 Mn. IRENES RAINBOW (IMO 9303780) (I. Messina) per Dakar, Lagos, Tema, Takoradi, Abidjan, servizio contenitori. (I. Messina 010 53961).

24-3 Mn. BAHRI JEDDAH (IMO 9626522) (Bahri) per Veracruz, Houston, Savannah, Wilmington, Baltimore, Saint John: Service East Bound. (Delta Ag. Marittima 0586 274431).

25-3 Mn. REPUBBLICA DEL BRASILE (IMO 9138422) (Grimaldi) per Livorno, Salerno, Casablanca, Nouakchott, Dakar, Conakry, Abidjan, Tema, Lome, Cotonou, Lagos, Douala, Dakar, Valencia, Marseille: service Mediterranean Express Service. (Grimaldi 010 8567291).

26-3 Mn. JOLLY PALLADIO (IMO 9668984) (I. Messina) per Aqaba, Jeddah, Djibouti, servizio ro-ro, contenitori, convenzionale. (I. Messina 010 53961).

15-4 Mn. BAHRI ABHA (IMO 9620944) (Bahri) per Veracruz, Houston, Savannah, Wilmington, Baltimore, Saint John: Service East Bound. (Delta Ag. Marittima 0586 274431).

CANADA - GRANDI LAGHI

SERVIZIO GROUPAGE SETTIMANALE (Combi Line) per Montreal, Toronto, Vancouver. (Combi Line 02 2130871).

SERVIZIO (MSC) per Montreal e prosecuzioni interne (via Valencia), servizio contenitori. (Aldo Spadoni 0586 248111/Le Navi 010 64721).

SERVIZIO (Evergreen Line) per Vancouver, tutto contenitori. (Evergreen Shipping Ag. 010 531311).

SERVIZIO (Hapag Lloyd) per Montreal, tutto contenitori. (Hapag Lloyd Italia 010 254901).

SERVIZIO (China Shipping Container Lines) per Halifax, tutto contenitori. (China Shipping Agency 010 56071).

SERVIZIO (Zim Lines) per Halifax, Montreal, Toronto, Vancouver, tutto contenitori. (Zim Italia 010 640511).

SERVIZIO (Hapag Lloyd) per Montreal, tutto contenitori. (Hapag Lloyd Italia 010 254901).

22-2 Mn. MSC DONATA (IMO 9237151) (MSC) per Montreal, tutto contenitori. Servizio 6. (Aldo Spadoni 0586 248111/Le Navi 010 64721).

23-2 Mn. DUESSELDORF EXPRESS (IMO 9143556) (Hamburg Sud) per Seattle, Vancouver, Portland, tutto contenitori. (Hamburg Sud Italia 010 60691).

29-2 Mn. JULIUS S (IMO 9294018) (Melfi Marine) per Canada e Messico. Barcellona, Valencia, Lisboa, Halifax, Altamira, Veracruz, Mariel. Tutto contenitori.

29-2 Mn. MSC ANIELLO (IMO 9203942) (MSC) per Montreal, tutto contenitori. Servizio 6. (Aldo Spadoni 0586 248111/Le Navi 010 64721).

1-3 Mn. SEOUL EXPRESS (IMO 9193305) (Hamburg Sud) per Seattle, Vancouver, Portland, tutto contenitori. (Hamburg Sud Italia 010 60691).

7-3 Mn. MSC MEDITERRANEAN (IMO 9102710) (MSC) per Montreal, tutto contenitori. Servizio 6. (Aldo Spadoni 0586 248111/Le Navi 010 64721).

8-3 Mn. SINGAPORE EXPRESS (IMO 9200809) (Hamburg Sud) per Seattle, Vancouver, Portland, tutto contenitori. (Hamburg Sud Italia 010 60691).

14-3 Mn. MSC ELA (IMO 9282259) (MSC) per Montreal, tutto contenitori. Servizio 6. (Aldo Spadoni 0586 248111/Le Navi 010 64721).

15-3 Mn. SEASPAN NINGBO (IMO 9227015) (Hamburg Sud) per Seattle, Vancouver, Portland, tutto contenitori. (Hamburg Sud Italia 010 60691).

21-3 Mn. JPO ARIES (IMO 9220328) (Melfi Marine) per Canada

PER IL RILANCIO E IL MIGLIORAMENTO DELL'INTERO TERRITORIO

FuoriMuro contribuisce al progetto di riqualificazione di Pra' - Palmaro

Dall'arredo urbano alla difesa ambientale, tutti i punti dell'intervento pubblico e privato

GENOVA – FuoriMuro Servizi Portuali e Ferroviari S.r.l., società che dal 2010 svolge il servizio di manovra ferroviaria all'interno del Porto di Genova e del Bacino Portuale di Pra' su incarico dell'Autorità di Sistema Portuale del Mar Ligure Occidentale, ha incontrato l'ingegner Guido Barbazza, fondatore del Consiglio di Comunità Praese, nonché executive di una realtà internazionale leader nelle soluzioni tecnologiche in campo marittimo e industriale.

L'incontro si inserisce nel più ampio quadro di riqualificazione del territorio che sta affrontando diversi aspetti del tessuto sociale ed ambientale del sestiere praese di Palmaro: dall'arredo urbano, all'inquinamento atmosferico a quello acustico.

Tra gli attori coinvolti: Comune di Genova, Municipio VII Ponente, Consiglio di Comunità Praese, Regione Liguria, Autorità di Sistema Portuale, Società Autostrade, PSA Genova - Pra', RFI, FuoriMuro.

"Siamo felici di partecipare ad un progetto di valorizzazione della comunità locale in cui operiamo" spiega Guido Porta, ceo di FuoriMuro.

"FuoriMuro opera da sempre nel rispetto di tutte le norme vigenti, ma questo non ci impedisce di fare il possibile per venire incontro alle esigenze dei cittadini". FuoriMuro, infatti, si è impegnata con due iniziative: equipaggiando i locomotori con timer che spengono le macchine in automatico dopo circa 10 minuti di inattività e attivando una campagna di sensibilizzazione interna verso tutto il personale di macchina per ridurre al minimo l'uso delle segnalazioni acustiche.

"Il Tavolo Tecnico per Pra' - Palmaro sta cominciando a fornire risultati tangibili, come le iniziative di FuoriMuro, che incoraggiano a proseguire nel percorso intrapreso di riqualificazione", ha commentato Guido Barbazza, ideatore del Pra'lmarium. "Grazie al coinvolgimento capillare dei cittadini tramite le associazioni locali, il Comitato Palmaro, la Fondazione PRimA'vera, e alla positiva collaborazione instaurata con enti, istituzioni ed aziende che operano e/o hanno responsabilità e competenze sul territorio, coordinati dal Comune di Genova, è possibile realizzare la visione di una "Pra' Futura" che ritorni ad essere bella, seppur in modo diverso, come un tempo, consolidando un rapporto di win-win tra porto e comunità di riferimento".

CON INIZIO PER SAN VALENTINO

Maxi-promozione per le Navi Gialle

Con Corsica Sardinia Ferries, fino al 30% di sconto su passeggeri, auto e moto, prenotando fino al 29 febbraio 2020

VADO LIGURE – Ecco l'offerta di San Valentino, per gli amanti delle isole…e delle Navi Gialle! Per le prenotazioni effettuate dal 14 al 29 febbraio 2020 e per viaggi fino al 30/09/2020, su passeggeri e veicoli è applicato uno sconto immediato fino al 30%!

La promozione è valida per i collegamenti con Corsica, Sardegna, Isola d'Elba e Baleari ."Lo sconto fino al 30% è disponibile su moltissimi viaggi diurni e notturni, su passeggeri, auto e moto e consente di pianificare, con anticipo, le prossime vacanze"

L'offerta è valida sulle tariffe di passeggeri e veicoli (auto e moto), tasse e diritti esclusi.

La promozione non è retroattiva, è soggetta a specifiche condizioni e alla disponibilità di posti. I biglietti emessi in questa tariffa non sono rimborsabili, né modificabili.

Per prenotazioni, informazioni e condizioni: www.corsica-ferries.it.

le prossime partenze da Genova

e Messico. Barcellona, Valencia, Lisboa, Halifax, Altamira, Veracruz, Mariel. Tutto contenitori.

4-4 Mn. XPRESS MAKALU (IMO 9327683) (Melfi Marine) per Canada e Messico. Barcellona, Valencia, Lisboa, Halifax, Altamira, Veracruz, Mariel. Tutto contenitori.

STATI UNITI PORTI ATLANTICI

SERVIZIO REGOLARE per Boston, contenitori completi e groupage. (Speed Transport 02 376761).

SERVIZIO GROUPAGE per New York, Chicago, USA E/C. (CSA 02 33411422/0586 82631).

SERVIZIO GROUPAGE SETTIMANALE (Combi Line) per New York, Chicago, Baltimora, Philadelphia. (Combi Line 02 2130871).

SERVIZIO (Maersk Line) per Newark, Norfolk, Savannah, tutto contenitori. (Maersk Italia 010 20961).

SERVIZIO SETTIMANALE per New York, Norfolk, Savannah, Charleston, Miami, servizio contenitori. (Oceanexpress 0586 839863).

SERVIZIO (Evergreen Line) per Tacoma, tutto contenitori. (Evergreen Shipping Ag. 010 531311).

SERVIZIO (China Shipping Container Lines) per New York, Norfolk, Savannah, tutto contenitori. (China Shipping Agency 010 56071).

SERVIZIO (Hapag Lloyd) per Newark, Charleston, tutto contenitori. (Hapag Lloyd Italia 010 254901).

SERVIZIO (Zim Lines) per New York, Norfolk, Savannah, Charleston, Portland, tutto contenitori. (Zim Italia 010 640511).

20-2 Mn. VIENNA EXPRESS (IMO 9450416) (Cosco) per New York, Norfolk, Savannah, Miami, contenitori: Service MENA (Cosco Italy 010 27071).

20-2 Mn. VIENNA EXPRESS (IMO 9450416) (Zim Lines) per La Spezia, Fos, New York, Savannah, Norfolk, Miami, tutto contenitori: Line ZCI. (Zim Italia 010 640511).

21-2 Mn. GSL KALLIOPI (IMO 9285689) (MSC) per New York, Baltimora, Norfolk, Charleston, Savannah (e prosecuzioni interne). Bermuda, Hamilton via NY, tutto contenitori. Servizio 1. (Aldo Spadoni 0586 248111/Le Navi 010 64721).

21-2 Mn. VIENNA EXPRESS (IMO 9450416) (Yang Ming) per Barcelona, Valencia, New York Maher Terminal, Norfolk, Savannah, Miami, Fos, servizio ro-ro, contenitori, convenzionale: service AL6 USA (Yang Ming 010 5991371).

26-2 Mn. OOCL EUROPE (IMO 9300805) (Yang Ming) per Barcelona, Valencia, New York Maher Terminal, Norfolk, Savannah, Miami, Fos, servizio ro-ro, contenitori, convenzionale: service AL6 USA (Yang Ming 010 5991371).

27-2 Mn. OOCL EUROPE (IMO 9300805) (Cosco) per New York, Norfolk, Savannah, Miami, contenitori: Service MENA (Cosco Italy 010 27071).

27-2 Mn. OOCL EUROPE (IMO 9300805) (Zim Lines) per La Spezia, Fos, New York, Savannah, Norfolk, Miami, tutto contenitori: Line ZCI. (Zim Italia 010 640511).

28-2 Mn. MSC MARIA ELENA (IMO 9304423) (MSC) per New York, Baltimora, Norfolk, Charleston, Savannah (e prosecuzioni interne). Hamilton via NY, tutto contenitori. Servizio 1. (Aldo Spadoni 0586 248111/Le Navi 010 64721).

28-2 Mn. OOCL EUROPE (IMO 9300805) (Yang Ming) per Barcelona, Valencia, New York Maher Terminal, Norfolk, Savannah, Miami, Fos, servizio ro-ro, contenitori, convenzionale: service AL6 USA (Yang Ming 010 5991371).

2-3 Mn. BAHRI JAZAN (IMO 9620970) (Bahri) per Veracruz, Houston, Savannah, Wilmington, Baltimore, Saint John: Service West Bound. (Delta Ag. Marittima 0586 274431).

5-3 Mn. CHICAGO EXPRESS (IMO 9295268) (Cosco) per New York, Norfolk, Savannah, Miami, contenitori: Service MENA (Cosco Italy 010 27071).

5-3 Mn. CHICAGO EXPRESS (IMO 9295268) (Zim Lines) per La Spezia, Fos, New York, Savannah, Norfolk, Miami, tutto contenitori: Line ZCI. (Zim Italia 010 640511).

6-3 Mn. SM NEW YORK (IMO 9461465) (MSC) per New York, Baltimora, Norfolk, Charleston, Savannah (e prosecuzioni interne). Hamilton via NY, tutto contenitori. Servizio 1. (Aldo Spadoni 0586 248111/Le Navi 010 64721).

13-3 Mn. NORTHERN JUBILEE (IMO 9450337) (MSC) per New York, Baltimora, Norfolk, Charleston, Savannah (e prosecuzioni interne). Hamilton via NY, tutto contenitori. Servizio 1. (Aldo Spadoni 0586 248111/Le Navi 010 64721).

15-3 Mn. CMA CGM TOSCA (IMO 9299783) (Zim Lines) per La Spezia, Fos, New York, Savannah, Norfolk, Miami, tutto contenitori: Line ZCI. (Zim Italia 010 640511).

15-3 Mn. CMA CGM TOSCA (IMO 9299783) (Cosco) per New York, Norfolk, Savannah, Miami, contenitori: Service MENA (Cosco Italy 010 27071).

24-3 Mn. BAHRI JEDDAH (IMO 9626522) (Bahri) per Veracruz, Houston, Savannah, Wilmington, Baltimore, Saint John: Service West Bound. (Delta Ag. Marittima 0586 274431).

15-4 Mn. BAHRI ABHA (IMO 9620944) (Bahri) per Veracruz, Houston, Savannah, Wilmington, Baltimore, Saint John: Service West Bound. (Delta Ag. Marittima 0586 274431).

GOLFO USA C. AMERICA - PACIFICO

SERVIZIO GROUPAGE DIRETTO (Combi Line) per Los Angeles, Miami, Altamura, Veracruz, Cristobal, El Salvador, Guatemala, Rio Haina, San Josè, San Juan. (Combi Line 02 2130871).

SERVIZIO GROUPAGE per Los Angeles, San Francisco, Seattle. (Shipping Services Italia 02 69433300/0586 846111/010 60521/041 2711109).

SERVIZIO REGOLARE per Miami, La Guayra, Puerto Cabello, Barranquilla, Cartagena, Buenaventura, Rio Haina, Puerto Limon, Colon, S.T. di Castilla, Veracruz, Altamira, contenitori completi e groupage. (Speed Transport 02 376761).

C.T.M. ITALIA servizio quindicinale contenitori completi e groupage per Altamira, Vera Cruz, San Juan de Puerto Rico, Santo Domingo, La Habana, San Thomas de Castilla, Puerto Cortez, Panama, Salvador, Puerto Limon, Managua, Cartagena, La Guayra, Guayaquil, Valparaiso, Callao. (C.T.M. 0586 940501).

SERVIZIO GROUPAGE NVOCC per La Guayra, Cartagena, Callao, Guatemala City, Puerto Cortez, San Salvador, Managua, St. José, Panama City/Colon, Rio Haina, Santo Domingo. (Shipping Services Italia 02 69433300/0586 846111/010 60521/041 2711109).

SERVIZIO GROUPAGE per Los Angeles, USA West Coast, Miami, Caraibi, Veracruz, Altamira, Guayaquil, Cartagena, Buenaventura, San Antonio, Callao, La Paz, La Guayra, Puerto Cabello. (CSA 02 33411422/0586 82631).

SERVIZIO GROUPAGE settimanale (Tropical Shipping) per Puertorico, Martinica, Guadalupe, Aruba, Curacao, Jamaica, Guyana, Costarica, El Salvador, Panama, Guatemala, Honduras, Nicaragua, Suriname, Venezuela. (CSA 010 65441).

SERVIZIO (CMA CGM) per Los Angeles, Oackland, tutto contenitori. (CMA CGM Italy 010 59671).

SERVIZIO (China Shipping Container Lines) per Miami, Los Angeles, tutto contenitori. (China Shipping Ag. 010 56071).

SERVIZIO (Maersk Line) per Savannah, Port Everglades, Houston, New Orleans, tutto contenitori. (Maersk Italia 010 20961).

SERVIZIO (Safmarine) per Los Angeles, Tacoma, tutto contenitori. (Safmarine Italia 010 253571).

SERVIZIO (Zim Lines) per Houston, Port Everglades, tutto contenitori. (Zim Italia 010 640511).

SERVIZIO (Hapag Lloyd) per Cartagena (Kingston, Puerto Quetzal, Santo Thomas de Castilla, Puerto Cortez, Caucedo, Puerto Cabello, Guayaquil, Puerto au Prince, La Guayra, Port of Spain, Barranquilla, Puerto Limon, Callao. Valparaiso, Paita, Oranjestad, Belize, Willemstad, via Cartagena), Manzanillo/Messico, Los Angeles, Oakland, Vancouver, Portland, tutto contenitori. (Hapag Lloyd Italia 010 254901).

SERVIZIO (Kestrel) per Anguilla, Antigua, Barbados, Dominica, Grenada, Guyana, Nevis, Saint Barths, Saint Croix, Saint Kitts, Saint Lucia, Saint Marteen, Saint Thomas, Saint Vincent, Tortola, Trinidad, Virgin Gorda, contenitori, refrigerati. (CSA 010 65441).

SERVIZIO (Kestrel) per Nassau, Georgetown, Grand Turk, Providenciales, tutto contenitori. (CSA 010 65441).

SERVIZIO (Thorco Shipping) per Puerto Cabello, servizio quindicinale, carichi break bulk e heavy lift. (Thorco Shipping 0586 502800).

SERVIZIO (Yang Ming Line) per Miami, tutto contenitori. (Yang Ming Italy 010 5991371).

SERVIZIO (Cosco) per Miami, tutto contenitori. (Cosco Italy 010 27071).

23-2 Mn. DUESSELDORF EXPRESS (IMO 9143556) (Zim Lines) per Fos, Barcelona, Valencia, Los Angeles, Oakland, Los Angeles, Lisboa, Tangeri, Valencia, Cagliari, tutto contenitori: Line MPS. (Zim Italia 010 640511).

23-2 Mn. DUESSELDORF EXPRESS (IMO 9143556) (CCNI) per Cartagena, Manzanillo, Los Angeles, Oakland, servizio tutto contenitori. (Hamburg Süd Italia 010 60691).

23-2 Mn. DUESSELDORF EXPRESS (IMO 9143556) (Hamburg Süd) per Cartagena, Manzanillo, Los Angeles, Oakland, servizio tutto contenitori. (Hamburg Süd Italia 010 60691).

26-2 Mn. ALEXIS (IMO 9686900) (Marfret) per Pointe a Pitre, Fort de France, Cartagena, Manzanillo, Puerto Moin, Turbo, tutto contenitori. (A.E.M. 010 576701).

29-2 Mn. JULIUS S (IMO 9294018) (Melfi Marine) per Canada e Messico. Barcellona, Valencia, Lisboa, Halifax, Altamira, Veracruz, Mariel. Tutto contenitori.

1-3 Mn. SEOUL EXPRESS (IMO 9193305) (CCNI) per Cartagena, Manzanillo, Los Angeles, Oakland, servizio tutto contenitori. (Hamburg Süd Italia 010 60691).

1-3 Mn. SEOUL EXPRESS (IMO 9193305) (Hamburg Süd) per Cartagena, Manzanillo, Los Angeles, Oakland, servizio tutto contenitori. (Hamburg Süd Italia 010 60691).

1-3 Mn. SEOUL EXPRESS (IMO 9193305) (Zim Lines) per Fos, Barcelona, Valencia, Los Angeles, Oakland, Los Angeles, Lisboa, Tangeri, Valencia, Cagliari, tutto contenitori: Line MPS. (Zim Italia 010 640511).

2-3 Mn. BAHRI JAZAN (IMO 9620970) (Bahri) per Veracruz, Houston, Savannah, Wilmington, Baltimore, Saint John: Service West Bound. (Delta Ag. Marittima 0586 274431).

4-3 Mn. ALEXANDRA (IMO 9563328) (Marfret) per Pointe a Pitre, Fort de France, Cartagena, Manzanillo, Puerto Moin, Turbo, tutto contenitori. (A.E.M. 010 576701).

8-3 Mn. SINGAPORE EXPRESS (IMO 9200809) (Zim Lines) per Fos, Barcelona, Valencia, Los Angeles, Oakland, Los Angeles, Lisboa, Tangeri, Valencia, Cagliari, tutto contenitori: Line MPS. (Zim Italia 010 640511).

8-3 Mn. SINGAPORE EXPRESS (IMO 9200809) (CCNI) per Cartagena, Manzanillo, Los Angeles, Oakland, servizio tutto contenitori. (Hamburg Süd Italia 010 60691).

8-3 Mn. SINGAPORE EXPRESS (IMO 9200809) (Hamburg Süd) per Cartagena, Manzanillo, Los Angeles, Oakland, servizio tutto contenitori. (Hamburg Süd Italia 010 60691).

11-3 Mn. MARY (IMO 9635664) (Marfret) per Pointe a Pitre, Fort de France, Cartagena, Manzanillo, Puerto Moin, Turbo, tutto contenitori. (A.E.M. 010 576701).

15-3 Mn. OAKLAND EXPRESS (IMO 9200811) (Zim Lines) per Fos, Barcelona, Valencia, Los Angeles, Oakland, Los Angeles, Lisboa, Tangeri, Valencia, Cagliari, tutto contenitori: Line MPS. (Zim Italia 010 640511).

15-3 Mn. SEASPAN NINGBO (IMO 9227015) (CCNI) per Cartagena, Manzanillo, Los Angeles, Oakland, servizio tutto contenitori. (Hamburg Süd Italia 010 60691).

15-3 Mn. SEASPAN NINGBO (IMO 9227015) (Hamburg Süd) per Cartagena, Manzanillo, Los Angeles, Oakland, servizio tutto contenitori. (Hamburg Süd Italia 010 60691).

17-3 Mn. KATHERINE (IMO 9641235) (Marfret) per Pointe a Pitre, Fort de France, Cartagena, Manzanillo, Puerto Moin, Turbo, tutto contenitori. (A.E.M. 010 576701).

21-3 Mn. JPO ARIES (IMO 9220328) (Melfi Marine) per Canada e Messico. Barcellona, Valencia, Lisboa, Halifax, Altamira, Veracruz, Mariel. Tutto contenitori.

24-3 Mn. POHORJE (IMO 9294824) (Marfret) per Pointe a Pitre, Fort de France, Cartagena, Manzanillo, Puerto Moin, Turbo, tutto contenitori. (A.E.M. 010 576701).

24-3 Mn. BAHRI JEDDAH (IMO 9626522) (Bahri) per Veracruz, Houston, Savannah, Wilmington, Baltimore, Saint John: Service West Bound. (Delta Ag. Marittima 0586 274431).

31-3 Mn. SKIATHOS I (IMO 9635688) (Marfret) per Pointe a Pitre, Fort de France, Cartagena, Manzanillo, Puerto Moin, Turbo, tutto contenitori. (A.E.M. 010 576701).

4-4 Mn. XPRESS MAKALU (IMO 9327683) (Melfi Marine) per Canada e Messico. Barcellona, Valencia, Lisboa, Halifax, Altamira, Veracruz, Mariel. Tutto contenitori.

8-4 Mn. KRISTINA (IMO 9641223) (Marfret) per Pointe a Pitre, Fort de France, Cartagena, Manzanillo, Puerto Moin, Turbo, tutto contenitori. (A.E.M. 010 576701).

15-4 Mn. BAHRI ABHA (IMO 9620944) (Bahri) per Veracruz, Houston, Savannah, Wilmington, Baltimore, Saint John: Service West Bound. (Delta Ag. Marittima 0586 274431).

15-4 Mn. OLIVIA I (IMO 9686912) (Marfret) per Pointe a Pitre, Fort de France, Cartagena, Manzanillo, Puerto Moin, Turbo, tutto contenitori. (A.E.M. 010 576701).

SUD AMERICA

SERVIZIO DIRETTO SETTIMANALE (General Export) per Santos, Buenos Aires, Veracruz, Cartagena e relative prosecuzioni. (General Export 0586 836011).

SERVIZIO GROUPAGE SETTIMANALE (Combi Line) per Montevideo, Asuncion. (Combi Line 02 2130871).

SERVIZIO GROUPAGE DIRETTO (Combi Line) per Montevideo, Buenos Aires, Santos, Rio Grande, Rio de Janeiro, San Antonio, Callao, Guayaquill. (Combi Line 02 2130871).

C.T.M. ITALIA servizio quindicinale contenitori completi e groupage per Buenos Aires, Santos. (C.T.M. 0586 94051).

SERVIZIO GROUPAGE quindicinale per Montevideo, Buenos Aires e località interne door to door. (Unitrans Freight System 0586 888336).

SERVIZIO REGOLARE per Buenos Aires, Santos, Montevideo, contenitori completi e groupage (Speed Transport 02 376761).

SERVIZIO GROUPAGE per Buenos Aires, Santos, Rio de Janeiro, Paranagua. (Shipping Services Italia srl Nvocc 02 69433300/0586 846111/010 60521/041 2711109).

SERVIZIO GROUPAGE per Paranagua, Rio Grande do Sul, Rio de Janeiro, Santos, Buenos Aires, Montevideo, Asuncion. (CSA 02 33411422/0586 82631).

SERVIZIO (Zim Lines) per Rio de Janeiro, Santos, Buenos Aires, Montevideo, Pecem, Rio Grande, Sao Francesco, tutto contenitori. (Zim Italia 010 640511).

SERVIZIO fcl settimanale per Antofagasta, Arica, Buenaventura, Callao, Cartagena, Guanta, Guayaquil, Iquique, Iquitos, La Guayra, Leticia, Maracaibo, Puerto Cabello, San Antonio, San Vicente, Valparaiso. (Oceanexpress 0586 839863).

SERVIZIO (Thorco Shipping) per Rio de Janeiro, Santos, Vitoria, Rio Grande, servizio quindicinale carichi break bulk e heavy lift. (Thorco Shipping Italia 0586 502800).

21-2 Mn. NELSON (IMO 9333046) (Zim Lines) per Barcelona, Valencia, Kingston, Veracruz, Altamira, Houston, New Orleans, Cagliari, Salerno, Livorno, tutto contenitori: Line MGX. (Zim Italia 010 640511).

23-2 Mn. MSC NAOMI (IMO 9704984) (MSC) per Rio de Janeiro, Santos, Navegantes, Itapoa, Paranagua, Vitoria, Rio Grande, Pecem, Salvador Bahia, Suape, Manaus, Vila do Conde, Montevideo, Puerto Seguro Fluvial, Caacupemi, Asuncion, Terport, Caacupemi Pilar Buenos Aires (e prosecuzioni interne), Rosario, Zarate, Las Palmas, tutto contenitori. Servizio 8. (Aldo Spadoni 0586 248111/Le Navi 010 64721).

24-2 Mn. MSC NAOMI (IMO 9704984) (Zim Lines) per Fos, Barcelona, Valencia, Suape, Rio de Janeiro, Santos, Buenos Aires, Livorno, tutto contenitori: Line SAM. (Zim Italia 010 640511).

24-2 Mn. MSC NAOMI (IMO 9704984) (UASC) per Buenos Aires, Itapoa, Navegantes, Rio Grande do Sul, Rio de Janeiro, Santos, Montevideo, tutto contenitori. (UASC 010 59631).

25-2 Mn. CMA CGM RIO GRANDE (IMO 9722699) (Hamburg Sud) per Santos, Buenos Aires, Montevideo, Rio Grande do Sul, Paranagua, Pecem, in trasbordo: Asuncion, Salvador Bahia, Manaus, Itaguai, Suape, Vitoria, Mar del Plata, Puerto Madryn, Puerto Deseado, Ushuaia, Antofagasta, San Antonio, tutto contenitori. (Hamburg Sud Central Italy 0586 250111).

28-2 Mn. MY NY (IMO 9298997) (Zim Lines) per Barcelona, Valencia, Kingston, Veracruz, Altamira, Houston, New Orleans, Cagliari, Salerno, Livorno, tutto contenitori: Line MGX. (Zim Italia 010 640511).

1-3 Mn. MSC AGRIGENTO (IMO 9618276) (MSC) per Rio de Janeiro, Santos, Navegantes, Itapoa, Paranagua, Vitoria, Rio Grande, Pecem, Salvador Bahia, Suape, Manaus, Vila do Conde, Montevideo, Puerto Seguro Fluvial, Caacupemi, Asuncion, Terport, Caacupemi Pilar Buenos Aires (e prosecuzioni interne), Rosario, Zarate, Las Palmas, tutto contenitori. Servizio 8. (Aldo Spadoni 0586 248111/Le Navi 010 64721).

2-3 Mn. MSC AGRIGENTO (IMO 9618276) (UASC) per Buenos Aires, Itapoa, Navegantes, Rio Grande do Sul, Rio de Janeiro, Santos, Montevideo, tutto contenitori. (UASC 010 59631).

2-3 Mn. MSC AGRIGENTO (IMO 9618276) (Zim Lines) per Fos, Barcelona, Valencia, Suape, Rio de Janeiro, Santos, Buenos Aires, Livorno, tutto contenitori: Line SAM. (Zim Italia 010 640511).

2-3 Mn. MAERSK LABERINTO (IMO 9526978) (Hamburg Sud) per Santos, Buenos Aires, Montevideo, Rio Grande do Sul, Paranagua, Pecem, in trasbordo: Asuncion, Salvador Bahia, Manaus, Itaguai, Suape, Vitoria, Mar del Plata, Puerto Madryn, Puerto Deseado, Ushuaia, Antofagasta, San Antonio, tutto contenitori. (Hamburg Sud Central Italy 0586 250111).

6-3 Mn. SANTA VANESSA (IMO 9295361) (Zim Lines) per Barcelona, Valencia, Kingston, Veracruz, Altamira, Houston, New Orleans, Cagliari, Salerno, Livorno, tutto contenitori: Line MGX. (Zim Italia 010 640511).

9-3 Mn. MSC ADELAIDE (IMO 9618290) (UASC) per Buenos Aires, Itapoa, Navegantes, Rio Grande do Sul, Rio de Janeiro, Santos, Montevideo, tutto contenitori. (UASC 010 59631).

9-3 Mn. MSC ADELAIDE (IMO 9618290) (Zim Lines) per Fos, Barcelona, Valencia, Suape, Rio de Janeiro, Santos, Buenos Aires, Livorno, tutto contenitori: Line SAM. (Zim Italia 010 640511).

9-3 Mn. MAERSK LOTA (IMO 9526954) (Hamburg Sud) per Santos, Buenos Aires, Montevideo, Rio Grande do Sul, Paranagua, Pecem, in trasbordo: Asuncion, Salvador Bahia, Manaus, Itaguai, Suape, Vitoria, Mar del Plata, Puerto Madryn, Puerto Deseado, Ushuaia, Antofagasta, San Antonio, tutto contenitori. (Hamburg Sud Central Italy 0586 250111).

13-3 Mn. E.R. LONDON (IMO 9214202) (Zim Lines) per Barcelona, Valencia, Kingston, Veracruz, Altamira, Houston, New Orleans, Cagliari, Salerno, Livorno, tutto contenitori: Line MGX. (Zim Italia 010 640511).

16-3 Mn. MSC AGADIR (IMO 9619464) (Zim Lines) per Fos, Barcelona, Valencia, Suape, Rio de Janeiro, Santos, Buenos Aires, Livorno, tutto contenitori: Line SAM. (Zim Italia 010 640511).

16-3 Mn. MSC AGADIR (IMO 9619464) (UASC) per Buenos Aires, Itapoa, Navegantes, Rio Grande do Sul, Rio de Janeiro, Santos, Montevideo, tutto contenitori. (UASC 010 59631).

16-3 Mn. CMA CGM MAGDALENA (IMO 9724049) (Hamburg Sud) per Santos, Buenos Aires, Montevideo, Rio Grande do Sul, Paranagua, Pecem, in trasbordo: Asuncion, Salvador Bahia, Manaus, Itaguai, Suape, Vitoria, Mar del Plata, Puerto Madryn, Puerto Deseado, Ushuaia, Antofagasta, San Antonio, tutto contenitori. (Hamburg Sud Central Italy 0586 250111).

20-3 Mn. IRENES RAINBOW (IMO 9303780) (Zim Lines) per Barcelona, Valencia, Kingston, Veracruz, Altamira, Houston, New Orleans, Cagliari, Salerno, Livorno, tutto contenitori: Line MGX. (Zim Italia 010 640511).

GOLFO ARABICO GOLFO PERSICO - INDIA

SERVIZIO GROUPAGE DIRETTO EXPORT (Combi Line) per Dubai, Dammam, Colombo, Nava Sheva, Chennai, Karachi. (Combi Line 02 2130871).

SERVIZIO GROUPAGE DIRETTO IMPORT (Combi Line) per Colombo, Mumbai, New Delhi, Chennai, P.to Quasim. (Combi Line 02 2130871).

SERVIZIO (Evergreen Line) per Colombo, Tanjung Pelepas, tutto contenitori. (Evergreen Shipping Ag. 010 531311).

SERVIZIO (MSC) per Nhava Sheva, Mumbai via Nhava Sheva, Mundra, Chennai (Madras), Cochin, Tuticorin, Kolkata, Haldia, Vizag e prosecuzioni interne, Port Qasim (Karachi) e prosecuzioni interne, Colombo, Chittagong, servizio contenitori. (Aldo Spadoni 0586 248111/Le Navi 010 64721).

SERVIZIO (Hanjin) per Khor Fakkan, tutto contenitori. (Hanjin Italy 010 59991).

SERVIZIO GROUPAGE per Karachi, Bombay, Madras, Calcutta, Dubai, Emirati Arabi. (Shipping Services Italia srl Nvocc 02 69433300/0586 846111/010 60521/041 2711109).

SERVIZIO (MISC) per Nhava Sheva (New Deli), Colombo (Calcutta, Chittagong, Haldia, Chennai) e destinazioni interne. (Fremura 0586 846111).

SERVIZIO (MISC) via feeder per Karachi, Bombay, Madras, Calcutta, solo fcl. (Fremura 0586 846111).

SERVIZIO GROUPAGE per Dammam, Dubai, Kuwait, Bahrein, Bandar Abbas, Bombay, Chennai, Chittagong, Colombo, Calcutta. (CSA 02 33411422/0586 82631).

SERVIZIO (Rickmers Linie) per Mumbai, Chennai, Dubai, Assaloyeh, Rassalafan, convenzionale e contenitori. (Paolo Scerni 010 5343303).

SERVIZIO (Maersk Line) per Salalah, Jebel Ali, Dubai, Jawaharlal Nehru, (Nhava Sheva), tutto contenitori. (Maersk Italia 010 20961).

SERVIZIO (CMA CGM) per Colombo, trasbordo per Mumbay, Kolkata, Cochin, Chennai, Nhava Sheva, Port Qasim, Tuticorin, tutto contenitori. (CMA CGM Italy 010 59671).

SERVIZIO (Thorco Shipping) per Jakarta, Calcutta, sub inducement, servizio quindicinale carichi break bulk e heavy lift. (Thorco Shipping Italia 0586 502800).

SERVIZIO (UASC) per Khorfakkan, Jebel Ali, Port Qasim, Mundra, Nava Sheva. (UASAC 010 59631).

23-2 Mn. MANHATTAN BRIDGE (IMO 9689615) (Yang Ming) per Damietta, Jeddah, Singapore, Hong Kong, Qingdao, Pusan, Shanghai (Tmnl Yangshan), Ningbo, Shekou, servizio ro-ro, contenitori, convenzionale: service MD1 (Yang Ming 010 5991371).

25-2 Mn. JOLLY VANADIO (IMO 9668972) (I. Messina) per Abu Dhabi, Jebel Ali, servizio ro-ro, contenitori, convenzionale. (I. Messina 010 53961).

27-2 Mn. MSC LIVORNO (IMO 9461427) (MSC) per Nhava Sheva, Mumbai (via Nhava Sheva), Mundra e prosecuzioni interne (e prosecuzioni interne), Chennai (e prosesecuzioni interne), Hazira, Cochin, Tuticorin, Kolkata, Vizag, Krishnapatnam, servizio contenitori. Servizio 7. (Aldo Spadoni 0586 248111).

27-2 Mn. MSC LIVORNO (IMO 9461427) (MSC) per GOLFO PERSICO – Dubai, Abu Dhabi, - destinazioni via AUH Sharjah, Dammam, Bahrain, Sohar, Kuwait, Umm Qasr – Salalah (Oman) – Hamad via Salalah (Qatar), servizio contenitori. Servizio 13bis. (Aldo Spadoni 0586 248111).

29-2 Mn. SOUTHAMPTON EXPRESS (IMO 9447885) (Yang Ming) per Damietta, Jeddah, Singapore, Hong Kong, Qingdao, Pusan, Shanghai (Tmnl Yangshan), Ningbo, Shekou, servizio ro-ro, contenitori, convenzionale: service MD1 (Yang Ming 010 5991371).

2-3 Mn. BAHRI JAZAN (IMO 9620970) (Bahri) per Veracruz, Houston, Savannah, Wilmington, Baltimore, Saint John: Service West Bound. (Delta Ag. Marittima 0586 274431).

5-3 Mn. MSC DEILA (IMO 9461415) (MSC) per GOLFO PERSICO – Dubai, Abu Dhabi, - destinazioni via AUH Sharjah, Dammam, Bahrain, Sohar, Kuwait, Umm Qasr – Salalah (Oman) – Hamad via Salalah (Qatar), servizio contenitori. Servizio 13bis. (Aldo Spadoni 0586 248111).

5-3 Mn. T.B.N. (MSC) per Nhava Sheva, Mumbai (via Nhava Sheva), Mundra, Chennai e prosecuzioni interne (e prosecuzioni interne), Chennai (e prosesecuzioni interne), Hazira, Cochin, Tuticorin, Kolkata, Vizag, Krishnapatnam, servizio contenitori. Servizio 7. (Aldo Spadoni 0586 248111).

8-3 Mn. JOLLY COBALTO (IMO 9668960) (I. Messina) per Abu Dhabi, Jebel Ali, servizio ro-ro, contenitori, convenzionale. (I. Messina 010 53961).

12-3 Mn. MSC VANDYA (IMO 9484467) (MSC) per GOLFO PERSICO – Dubai, Abu Dhabi, - destinazioni via AUH Sharjah, Dammam, Bahrain, Sohar, Kuwait, Umm Qasr – Salalah (Oman) – Hamad via Salalah (Qatar), servizio contenitori. Servizio 13bis. (Aldo Spadoni 0586 248111).

24-3 Mn. BAHRI JEDDAH (IMO 9626522) (Bahri) per Veracruz, Houston, Savannah, Wilmington, Baltimore, Saint John: Service West Bound. (Delta Ag. Marittima 0586 274431).

26-3 Mn. JOLLY PALLADIO (IMO 9668984) (I. Messina) per Abu Dhabi, Jebel Ali, servizio ro-ro, contenitori, convenzionale. (I. Messina 010 53961).

15-4 Mn. BAHRI ABHA (IMO 9620944) (Bahri) per Veracruz, Houston, Savannah, Wilmington, Baltimore, Saint John: Service West Bound. (Delta Ag. Marittima 0586 274431).

E. ORIENTE - AUSTRALIA NUOVA ZELANDA

SERVIZIO GROUPAGE DIRETTO IMPORT (Combi Line) per Tokyo, Osaka, Kobe, Nagoya, Bangkok, Busan, Dalian, Hong Kong, Guangzhou, Keelung, Kaohsiung, Taipei, Ningbo, Port Kelang, Penang, Kuching, Singapore, Manila, Jakarta, Ho Chi Minh, Haipong, Shanghai, Shenzhen, Yantian, Chiwan, Xiamen, Fuzhou. (Combi Line 02 2130871).

SERVIZIO GROUPAGE DIRETTO EXPORT (Combi Line) per Melbourne, Sydney, Auckland, Lyttelton, Nagoya, Tokyo, Yokohama, Kobe, Osaka, Bangkok Lat. K., Busan, Hong Kong, Keelung, Port Kelang, Qingdao, Singapore, Shanghai, Xingang. (Combi Line 02 2130871).

SERVIZIO FCL-FCL (Grey Carrier Container Line) per PR China, Far East, South East Asia, South Pacific, Australia, New Zealand, specializzato in rotabili - heavy lifts - container oog per porti secondari via Singapore e Hong Kong. (Hugo Trumpy 010 24941).

SERVIZIO GROUPAGE per Far East, Cina, Australia, Nuova Zelanda. (Shipping Services Italia srl Nvocc 02 69433300/0586 846111/010 60521/041 2711109).

SERVIZIO (CMA CGM) per Kaohsiung, Ningbo, trasbordi per Keelung, Taichung, Wenzhou, tutto contenitori. (CMA CGM Italy 010 59671).

SERVIZIO (Hyundai) per Singapore, Hong Kong, Shanghai, Ningbo, Shekou, Port Kelang, tutto contenitori. (CSA 010 65441).

SERVIZIO GROUPAGE per Singapore, Hong Kong, Keelung, Busan, Shanghai, Manila, Bangkok, Port Kelang, Penang, Jakarta, Ho Chin Min, Surabaya, Tianjin, Tokyo, Kobe, Nagoya, Osaka, Yangoon, Sydney, Brisbane, Melbourne, Auckland. (CSA 02 33411422/0586 82631).

SERVIZIO (Maersk Line) per Singapore, Shanghai, Ningbo, Hong Kong, Yantian, tutto contenitori. (Maersk Italia 010 20961).

SERVIZIO (Rickmers Linie) per Jakarta, Singapore, Laem Chabang, Ho Chi Min, Kaohsiung, Shanghai, Xingang, Qingdao, convenzionale e contenitori. (Paolo Scerni 010 5343303).

SERVIZIO (Hyundai) per Singapore, (Kwangyang, Shanghai, Yantian, Hakata, Osaka, Shimizu, Dalian, Ningbo, Qingdao, Shenzhen, Xingang, Keelung, Jakarta, Surabaya, Port Kelang, Penang, Bangkok, Ho Chi Minh Ville, via Singapore), Hong Kong (Xiamen, altri porti cinesi, via Hong Kong), Tokyo, Nagoya, Kobe, Kaohsiung, Busan, tutto contenitori. (CSA 010 65441).

SERVIZIO (MISC) per Singapore, Hong Kong, Busan, Yokohama, Nagoya, Shanghai, Ningbo, scali serviti via feeder Penang, Port Kelang, Bangkok, Manila, Tokyo, Osaka, East Malaysia, Jakarta, Surabaya, Ho Chi Min, porti principali della Cina, Australia, Nuova Zelanda, solo servizio fcl. (Fremura 0586 846111).

SERVIZIO (Zim Lines) per Singapore, Hong Kong, Pusan, Shanghai, Ningbo, Chiwan, Shekou, Hong Kong, Port Kelang, tutto contenitori. (Zim Italia 010 640511).

SERVIZIO (Hanjin) per Shanghai, Ningbo, Hong Kong, Shekou, Singapore, tutto contenitori. (Hanjin Italia 010 86161).

SERVIZIO (APL) per Singapore, Hong Kong, Pusan, Shanghai, Chiwan (in trasbordo Sud Est Asiatico, Giappone, India, Cina), via Singapore o Hong Kong per Melbourne, Sydney, Brisbane, Adelaide, Fremantle, tutto contenitori. (APL Italia Agencies 010 8377466).

SERVIZIO (UASC) per Port Kelang, Qingdao, Shanghai, Ningbo, Shekou, in trasbordo serviti tutti i principali porti asiatici, tutto contenitori. (UASAC 010 59631).

21-2 Mn. CMA CGM GEMINI (IMO 9410791) (Cosco) per Malta, Beirut, Jeddah, Jebel Ali, Port Kelang, Xiamen, Qingdao, Busan, Shanghai (Yangshan), Ningbo, Nansha, servizio contenitori: Service AEM2 (Cosco Italy 010 27071).

21-2 Mn. CMA CGM GEMINI (IMO 9410791) (Evergreen Line) per Marsaxlokk, Beirut, Jebel Ali, Port Kelang, Xiamen, Qingdao, Pusan, Shanghai, Ningbo, Nansha, Yantian, Singaporetutto contenitori: Service MEX1 (Evergreen Shipping Ag. 010 531311).

21-2 Mn. YM WELLBEING (IMO 9820908) (Yang Ming) per Fos, Pireo, Singapore, Hong Kong, Busan, Qingdao, Ningbo, Shanghai, (Tmnl Yangshan), Ningbo, Kaohsiung, Shekou, servizio ro-ro, contenitori, convenzionale: service MD2 (Yang Ming 010 5991371).

22-2 Mn. THALASSA PATRIS (IMO 9665607) (Cosco) per Fos, Valencia, Pireo, Suez Canal, Jeddah, Colombo, Singapore, Hong Kong, Qingdao, Shanghai (Yangshan), Ningbo, Kaohsiung, Yantian, servizio contenitori: Service AEM1 (Cosco Italy 010 27071).

22-2 Mn THALASSA PATRIS (IMO 9665607) (Evergreen Line) per Fos, Valencia, Pireo, Suez Canal, Jeddah, Colombo, Singapore, Hong Kong, Qingdao, Shanghai, Ningbo, Kaohsiung, Yantian, tutto contenitori: Service MD2 (Evergreen Shipping Ag. 010 531311).

23-2 Mn. MANHATTAN BRIDGE (IMO 9689615) (Yang Ming) per Damietta, Jeddah, Singapore, Hong Kong, Qingdao, Pusan, Shanghai (Tmnl Yangshan), Ningbo, Shekou, servizio ro-ro, contenitori, convenzionale: service MD1 (Yang Ming 010 5991371).

27-2 Mn. MSC LIVORNO (IMO 9461427) (MSC) per ESTREMO ORIENTE, CINA – Singapore, Shanghai, Shekou, Ningbo, Yantian Hong Kong (Via Sin); per SUD EST ASIATICO (Via Singapore) Jakarta, Surabaya, Semarang, Belawan, Port Kelang, Pasir Gudang, Penang, Bangkok (Sahathai Tmnl), Laem Chabang, Ho Chi Min, Haiphong (via Shekou); JAPAN (Via Singapore) Yokohama, Tokyo, Yokkaichi, Omeozaki, Nagoya – Via Busan – Hakata, Kobe, Osaka, servizio contenitori. Servizio 13bis. (Aldo Spadoni 0586 248111).

28-2 Mn. CMA CGM ANDROMEDA (IMO 9410727) (Cosco) per Malta, Beirut, Jeddah, Jebel Ali, Port Kelang, Xiamen, Qingdao, Busan, Shanghai (Yangshan), Ningbo, Nansha, servizio contenitori: Service AEM2 (Cosco Italy 010 27071).

28-2 Mn. CMA CGM ANDROMEDA (IMO 9410727) (Evergreen Line) per Marsaxlokk, Beirut, Jebel Ali, Port Kelang, Xiamen, Qingdao, Pusan, Shanghai, Ningbo, Nansha, Yantian, Singaporetutto contenitori: Service MEX1 (Evergreen Shipping Ag. 010 531311).

28-2 Mn. NYK OWL (IMO 9741449) (Yang Ming) per Fos, Pireo, Singapore, Hong Kong, Busan, Qingdao, Ningbo, Shanghai, (Tmnl Yangshan), Ningbo, Kaohsiung, Shekou, servizio ro-ro, contenitori, convenzionale: service MD2 (Yang Ming 010 5991371).

29-2 Mn. PARIS EXPRESS (IMO 9447902) (Yang Ming) per Damietta, Jeddah, Singapore, Hong Kong, Qingdao, Pusan, Shanghai (Tmnl Yangshan), Ningbo, Shekou, servizio ro-ro, contenitori, convenzionale: service MD1 (Yang Ming 010 5991371).

1-3 Mn. CSCL VENUS (IMO 9467251) (Cosco) per Fos, Valencia, Pireo, Suez Canal, Jeddah, Colombo, Singapore, Hong Kong, Qingdao, Shanghai (Yangshan), Ningbo, Kaohsiung, Yantian, servizio contenitori: Service AEM1 (Cosco Italy 010 27071).

1-3 Mn. CSCL VENUS (IMO 9467251) (Evergreen Line) per Fos, Valencia, Pireo, Suez Canal, Jeddah, Colombo, Singapore, Hong Kong, Qingdao, Shanghai, Ningbo, Kaohsiung, Yantian, tutto contenitori: Service MD2 (Evergreen Shipping Ag. 010 531311).

5-3 Mn. MSC DEILA (IMO 9461415) (MSC) per ESTREMO ORIENTE, CINA – Singapore, Shanghai, Shekou, Ningbo, Yantian Hong Kong (Via Sin); per SUD EST ASIATICO (Via Singapore) Jakarta, Surabaya, Semarang, Belawan, Port Kelang, Pasir Gudang, Penang, Bangkok (Sahathai Tmnl), Laem Chabang, Ho Chi Min, Haiphong (via Shekou); JAPAN (Via Singapore) Yokohama, Tokyo, Yokkaichi, Omeozaki, Nagoya – Via Busan – Hakata, Kobe, Osaka, servizio contenitori. Servizio 13bis. (Aldo Spadoni 0586 248111).

6-3 Mn. ONE BLUE JAY (IMO 9741372) (Yang Ming) per Fos, Pireo, Singapore, Hong Kong, Busan, Qingdao, Ningbo, Shanghai, (Tmnl Yangshan), Ningbo, Kaohsiung, Shekou, servizio ro-ro, contenitori, convenzionale: service MD2 (Yang Ming 010 5991371).

12-3 Mn. MSC VANDYA (IMO 9484467) (MSC) per ESTREMO ORIENTE, CINA – Singapore, Shanghai, Shekou, Ningbo, Yantian Hong Kong (Via Sin); per SUD EST ASIATICO (Via Singapore) Jakarta, Surabaya, Semarang, Belawan, Port Kelang, Pasir Gudang, Penang, Bangkok (Sahathai Tmnl), Laem Chabang, Ho Chi Min, Haiphong (via Shekou); JAPAN (Via Singapore) Yokohama, Tokyo, Yokkaichi, Omeozaki, Nagoya – Via Busan – Hakata, Kobe, Osaka, servizio contenitori. Servizio 13bis. (Aldo Spadoni 0586 248111).

15-3 Mn. TAMPA TRIUMPH (IMO 9737462) (Cosco) per Fos, Valencia, Pireo, Suez Canal, Jeddah, Colombo, Singapore, Hong Kong, Qingdao, Shanghai (Yangshan), Ningbo, Kaohsiung, Yantian, servizio contenitori: Service AEM1 (Cosco Italy 010 27071).

15-3 Mn. TAMPA TRIUMPH (IMO 9737462) (Evergreen Line) per Fos, Valencia, Pireo, Suez Canal, Jeddah, Colombo, Singapore, Hong Kong, Qingdao, Shanghai, Ningbo, Kaohsiung, Yantian, tutto contenitori: Service MD2 (Evergreen Shipping Ag. 010 531311).

UN SEMINARIO AL POLITECNICO DI MILANO

Il futuro delle carene veloci con l'impiego del foiling

Le applicazioni in atto sulle evoluzioni delle appendici per i Coppa America ma anche gli scafi di serie

MILANO – Non esiste in questo momento all'interno della nautica alcun ambito sperimentale e applicativo che possa vantare la stessa intensità di energie, investimenti, numero di progetti avviati e iniziative paragonabile a quanto attualmente innescato dal mondo del foiling, ovvero delle appendici di carena.

Il Politecnico di Milano, nell'ambito del Master in Yacht Design, The Foiling Week e Atena, hanno quindi deciso di dedicare al tema "Foiling the Future" una giornata di approfondimento e dibattito sulle evoluzioni dei sistemi foilanti attraverso il coinvolgimento di progettisti, aziende evelisti di altissimo livello. Dall'America's Cup alle innovazioni sulle imbarcazioni di serie, dalla vela olimpica ai campioni mondiali di Foil Freestyling. L'appuntamento è per domani 20 Febbraio presso il Politecnico di Milano sede Bovisa, Aula Castiglioni.

Il programma prevede alle 9:30 Saluti di benvenuto: Andrea Ratti, Politecnico di Milano, Dipartimento di Design; Luca Rizzotti, Foiling Week; Alessandro Scarpellini e Clelia Sessa, Polimi Sailing Team.

10:00 Design: Lorenzo Bordone, Politecnico di Milano – "Il foiling a supporto della propulsione elettrica"; Luna Rossa Design Team - "Traguardi e frontiere dei nuovi AC75"; Juan Kouyoumdjian, Patricia Izaguirre Alza - "Foiling experience: from one-off racer to serial production".

11:30 Produzione: Design & Engineering Dept. Persico Marine – "Testing e affidabilità di strutture one-design"; Gianni e Paola Cariboni, Cariboni srl – "L'innovazione nei sistemi idraulici a supporto dell'evoluzione del foiling".

12:30 Dibattito.

14:15 Ripresa dei lavori.

14:30 Sailmakers: Daniele De Luca, OneSails - "Foiling e piano velico: l'esperienza del 69F".

14:30 Kite-foiling: Simone Bartesaghi, Fluid4engineering – "Road to Olympic Games Paris 2024: kite foiling design"; Franco Lovato, Performance prediction Engineering – "VPP-based foil design"; Luca Filippi, Chubanga Foil – "Passione, ricerca, mercato".

15:30 Velisti - Round table: Heemskerk Mischa - World Champion Class A; Laura Marinoni Giovannetti – SSPA-Chalmers - British Olympic Team Nacra 17; Balz Müller – World Champion Wind Foil Freestyle.

16:30 Chiusura.

S·INT·A SRL
TRADE AND DISTRIBUTION OF RUBBER'S INDUSTRY PRODUCTS
Tecnici della distribuzione
per gomma naturale e lattice
CISQ CSQ IQNet
AZIENDA CERTIFICATA COMPANY CERTIFICATED UNI EN ISO 9001:2015
AEO
OPERATORE ECONOMICO AUTORIZZATO AUTHORISED ECONOMIC OPERATOR (AEO)
57123 LIVORNO - Scali D'Azeglio, 20
Tel. 0586 888 718 ric.aut. - Fax 0586 899 121
E-mail: sinta@sinta.trade • Web: www.sinta.trade

partenze da Napoli

PORTI NAZIONALI

SERVIZIO (Cosco) per Gioia Tauro, Venezia, Ancona, tutto contenitori. (Coscon Italy 081 4233557).

NORD EUROPA

SERVIZIO (Cosco) per Rotterdam, Felixstowe, Hamburg ed in prosecuzioni per Islanda, Norvegia, Finlandia, Danimarca, Russia, Polonia, Svezia, Lituania, Estonia, Lettonia, servizio contenitori. (Coscon Italy 081 4233557).

22-2 Mn. NORTHERN JAVELIN (IMO 9465095) (MSC) per Inghilterra (Felixstowe), Irlanda, Francia, Belgio, Olanda, Danimarca, Norvegia, Svezia, Finlandia, Russia, Polonia, Lituania, Lettonia, Estonia (e prosecuzioni interne), tutto contenitori: servizio 5. (Le Navi 081 4288801).

29-2 Mn. MSC MADELEINE (IMO 9305702) (MSC) per Inghilterra (Felixstowe), Irlanda, Francia, Belgio, Olanda, Danimarca, Norvegia, Svezia, Finlandia, Russia, Polonia, Lituania, Lettonia, Estonia (e prosecuzioni interne), tutto contenitori: servizio 5. (Le Navi 081 4288801).

7-3 Mn. MSC INES (IMO 9305714) (MSC) per Inghilterra (Felixstowe), Irlanda, Francia, Belgio, Olanda, Danimarca, Norvegia, Svezia, Finlandia, Russia, Polonia, Lituania, Lettonia, Estonia (e prosecuzioni interne), tutto contenitori: servizio 5. (Le Navi 081 4288801).

14-3 Mn. SEASPAN OCEANIA (IMO 9286009) (MSC) per Inghilterra (Felixstowe), Irlanda, Francia, Belgio, Olanda, Danimarca, Norvegia, Svezia, Finlandia, Russia, Polonia, Lituania, Lettonia, Estonia (e prosecuzioni interne), tutto contenitori: servizio 5. (Le Navi 081 4288801).

NORD AFRICA - FRANCIA SPAGNA - PORTOGALLO

SERVIZIO (MSC) per Las Palmas, Santa Cruz de Tenerife, Lanzarote, Fuerteventura, tutto contenitori. (Le Navi 081 4288801).

SERVIZIO (MSC) per Casablanca, tutto contenitori. (Le Navi 081 4288801).

SERVIZIO (Delmas) per Malta, tutto contenitori. (Delmas Italia 0586 83550501).

SERVIZIO DECADALE (I. Messina) per Algeri, Tripoli, Misurata, Bengasi, Khoms, servizio ro-ro, contenitori, convenzionale. (I. Messina 010 53961).

SERVIZIO SETTIMANALE (I. Messina) per Malta, Tunisi, ro-ro, contenitori, convenzionale. (I. Messina 010 53961).

SERVIZIO (Arkas Line) per Bengasi via La Spezia. (Arkas Line 010 8463711/0586 421030).

SERVIZIO (Arkas Line) per Casablanca, Setubal. (Arkas Line 010 8463711/0586 421030).

SERVIZIO (I. Messina) per Misurata, Tripoli, servizio ro-ro, contenitori, convenzionale. (I. Messina 010 53961).

SERVIZIO (Cosco) per Algeciras, servizio contenitori. (Coscon Italy 081 4233557).

SERVIZIO (Yang Ming Line) per Valencia, servizio contenitori. (Yang Ming Italy 081 5512529).

19-2 Mn. MSC ESHA (IMO 9004231) (MSC) per Rades, Tripoli, Bengasi, Khoms, Misurata, tutto contenitori: servizio 12bis. (Le Navi 081 4288801).

22-2 Mn. NORTHERN JAVELIN (IMO 9465095) (MSC) per Bilbao, Vigo (e prosecuzioni interne), tutto contenitori: servizio 5. (Le Navi 081 4288801).

26-2 Mn. MSC ESHA (IMO 9004231) (MSC) per Rades, Tripoli, Bengasi, Khoms, Misurata, tutto contenitori: servizio 12bis. (Le Navi 081 4288801).

29-2 Mn. MSC MADELEINE (IMO 9305702) (MSC) per Bilbao, Vigo (e prosecuzioni interne), tutto contenitori: servizio 5. (Le Navi 081 4288801).

4-3 Mn. MSC ESHA (IMO 9004231) (MSC) per Rades, Tripoli, Bengasi, Khoms, Misurata, tutto contenitori: servizio 12bis. (Le Navi 081 4288801).

7-3 Mn. MSC INES (IMO 9305714) (MSC) per Bilbao, Vigo (e prosecuzioni interne), tutto contenitori: servizio 5. (Le Navi 081 4288801).

14-3 Mn. SEASPAN OCEANIA (IMO 9286009) (MSC) per Bilbao, Vigo (e prosecuzioni interne), tutto contenitori: servizio 5. (Le Navi 081 4288801).

ALBANIA - ISRAELE - EGITTO LEVANTE - MAR NERO

SERVIZIO (Tarros) per Pireo, Thessaloniki, Istanbul, Mersin, Alexandria, Port Said, Damietta (via Alexandria). (Tarros 081 5525268).

SERVIZIO (Hanjin) per Suez. Si accetta merce in trasbordo per tutte le altre destinazioni del Sud Est Asiatico e del Sub Continente Indiano, tutto contenitori. (Hanjin Italy 081 4206511).

SERVIZIO DECADALE (I. Messina) per Alexandria, Beirut, servizio ro-ro, contenitori, convenzionale. (I. Messina 010 53961).

SERVIZIO (I. Messina) per Alessandria, Beyrouth, Gemlik, Gebze, Istanbul, Izmir, servizio ro-ro, contenitori, convenzionale. (I. Messina 010 53961).

SERVIZIO (Cosco) per Pireo, Salonicco, Izmir, Istanbul (Haydarpasa), Istanbul (Ambarli), Gebze (Yilport), Novorossiysk, Odessa, Costanza, Varna, Ilychevsk, servizio contenitori. (Coscon Italy 081 4233557).

SERVIZIO (Yang Ming Line) per Pireo, tutto contenitori. (Yang Ming Italy 081 5512529).

19-2 Mn. MSC ESHA (IMO 9004231) (MSC) per Mersin, Iskenderun, Istanbul, Gebze, Gemlik, Pireo, Salonicco, Heraklion, Volos, Lattakia, Alexandria, Port Said, Novorossisk, Costanza, Varna/Burgas, Odessa, ilichevsk. Poti, Limassol. Beirut, tutto contenitori: servizio 12bis. (Le Navi 081 4288801).

20-2 Mn. ASIATIC ISLAND (IMO 9366483) (Cosco) per Ashdod, Haifa, servizio contenitori. Service MFS (Cosco Italy 081 4233557).

20-2 Mn. ASIATIC ISLAND (IMO 9366483) (Zim Lines) per Ashdod, Haifa, Fos, Genoa, Livorno, Naples, servizio ro-ro contenitori: Service TYR. (Zim Italia 081 4936511).

22-2 Mn. MIRO (IMO 5236771) (I. Messina) per La Spezia, Genoa, Malta, Tripoli, Misurata, Alexandria: Linea East Med/Libia. (I. Messina 010 53961).

24-2 Mn. MSC BRIDGE (IMO 9138783) (I. Messina) per Gioia Tauro, Tunisi: Linea Tunisia. (I. Messina 010 53961).

26-2 Mn. MSC ESHA (IMO 9004231) (MSC) per Mersin, Iskenderun, Istanbul, Gebze, Gemlik, Pireo, Salonicco, Heraklion, Volos, Lattakia, Alexandria, Port Said, Novorossisk, Costanza, Varna/Burgas, Odessa, ilichevsk. Poti, Limassol. Beirut, tutto contenitori: servizio 12bis. (Le Navi 081 4288801).

27-2 Mn. JOLLY EXPRESS (IMO 9180190) (I. Messina) per Gioia Tauro, Tunisi: Linea Tunisia. (I. Messina 010 53961).

27-2 Mn. TROUPER (IMO 9326952) (Cosco) per Ashdod, Haifa, servizio contenitori. Service MFS (Cosco Italy 081 4233557).

27-2 Mn. TROUPER (IMO 9326952) (Zim Lines) per Ashdod, Haifa, Fos, Genoa, Livorno, Naples, servizio ro-ro contenitori: Service TYR. (Zim Italia 081 4936511).

4-3 Mn. MSC ESHA (IMO 9004231) (MSC) per Mersin, Iskenderun, Istanbul, Gebze, Gemlik, Pireo, Salonicco, Heraklion, Volos, Lattakia, Alexandria, Port Said, Novorossisk, Costanza, Varna/Burgas, Odessa, ilichevsk. Poti, Limassol. Beirut, tutto contenitori: servizio 12bis. (Le Navi 081 4288801).

5-3 Mn. JOLLY EXPRESS (IMO 9180190) (I. Messina) per Gioia Tauro, Tunisi: Linea Tunisia. (I. Messina 010 53961).

5-3 Mn. ASIATIC ISLAND (IMO 9366483) (Cosco) per Ashdod, Haifa, servizio contenitori. Service MFS (Cosco Italy 081 4233557).

5-3 Mn. ASIATIC ISLAND (IMO 9366483) (Zim Lines) per Ashdod, Haifa, Fos, Genoa, Livorno, Naples, servizio ro-ro contenitori: Service TYR. (Zim Italia 081 4936511).

7-3 Mn. VENTO DI SCIROCCO (IMO 9216365) (I. Messina) per La Spezia, Genoa, Malta, Tripoli, Misurata, Alexandria: Linea East Med/Libia. (I. Messina 010 53961).

11-3 Mn. MSC ESHA (IMO 9004231) (MSC) per Mersin, Iskenderun, Istanbul, Gebze, Gemlik, Pireo, Salonicco, Heraklion, Volos, Lattakia, Alexandria, Port Said, Novorossisk, Costanza, Varna/Burgas, Odessa, ilichevsk. Poti, Limassol. Beirut, tutto contenitori: servizio 12bis. (Le Navi 081 4288801).

12-3 Mn. TROUPER (IMO 9326952) (Cosco) per Ashdod, Haifa, servizio contenitori. Service MFS (Cosco Italy 081 4233557).

12-3 Mn. TROUPER (IMO 9326952) (Zim Lines) per Ashdod, Haifa, Fos, Genoa, Livorno, Naples, servizio ro-ro contenitori: Service TYR. (Zim Italia 081 4936511).

20-3 Mn. MIRO (IMO 5236771) (I. Messina) per La Spezia, Genoa, Malta, Tripoli, Misurata, Alexandria: Linea East Med/Libia. (I. Messina 010 53961).

AFRICA OCCIDENTALE SUD AFRICA

SERVIZIO (MSC) per Praia, Mindelo, Nouackchott, Nouadibou, tutto contenitori. (Le Navi 081 4288801).

SERVIZIO (Delmas) per Dakar, Abidjan, Tema, Douala, Nouackott, Praia, Mindelo, Monrovia, Freetown, Conakry, Guinea Bissau, Lomè, Cotonou, Lagos, Onne Port, Bata, Malabo, Libreville, Port Gentil, Pointe Noire, Matadi, Boma, Luanda, Cabinda, Lobito, Soyo, Namibe, tutto contenitori. (CMA CGM Italy 0586 83020/22).

SERVIZIO (Arkas Line) per Lagos, Tema, Abidjan (via Augusta), Dakar. (Arkas Line 010 8463711/0586 421030).

21-2 Mn. ASTRID SCHULTE (IMO 9398230) (MSC) per Cape Town, Port Elizabeth, Durban, Walvis Bay, East London, Maputo, Beira, Nacala (e prosecuzioni interne), Tema, Abidjan, Dakar, San Pedro, Takoradi, Cotonou, Lomè, Douala, Lagos Apapa, Tin Can Island, Conakry, Bissau, Luanda, Lobito, Namibe, Nouackchott, Nouadibou, Praia, Mindelo, tutto contenitori: servizio 10. (Aldo Spadoni 0586 248111).

28-2 Mn. MSC BEIJING (IMO 9289099) (MSC) per Cape Town, Port Elizabeth, Durban, Walvis Bay, East London, Maputo, Beira, Nacala (e prosecuzioni interne), Tema, Abidjan, Dakar, San Pedro, Takoradi, Cotonou, Lomè, Douala, Lagos Apapa, Tin Can Island, Conakry, Bissau, Luanda, Lobito, Namibe, Nouackchott, Nouadibou, Praia, Mindelo, tutto contenitori: servizio 10. (Aldo Spadoni 0586 248111).

6-3 Mn. SEALAND MICHIGAN (IMO 9196864s) (MSC) per Cape Town, Port Elizabeth, Durban, Walvis Bay, East London, Maputo, Beira, Nacala (e prosecuzioni interne), Tema, Abidjan, Dakar, San Pedro, Takoradi, Cotonou, Lomè, Douala, Lagos Apapa, Tin Can Island, Conakry, Bissau, Luanda, Lobito, Namibe, Nouackchott, Nouadibou, Praia, Mindelo, tutto contenitori: servizio 10. (Aldo Spadoni 0586 248111).

13-3 Mn. MSC TORONTO (IMO 9299525) (MSC) per Cape Town, Port Elizabeth, Durban, Walvis Bay, East London, Maputo, Beira, Nacala (e prosecuzioni interne), Tema, Abidjan, Dakar, San Pedro, Takoradi, Cotonou, Lomè, Douala, Lagos Apapa, Tin Can Island, Conakry, Bissau, Luanda, Lobito, Namibe, Nouackchott, Nouadibou, Praia, Mindelo, tutto contenitori: servizio 10. (Aldo Spadoni 0586 248111).

MAR ROSSO AFRICA ORIENTALE

SERVIZIO (I. Messina) per Mombasa, Dar es Salam, Durban, Maputo (via feeder Durban), Cape Town, servizio ro-ro, contenitori, convenzionale. (I. Messina 081 963461).

SERVIZIO (I. Messina) per Aqaba, Gibuti (via feeder da Jeddah) Port Sudan, Massawa, Hodeidah, servizio ro-ro, contenitori, convenzionale. (I. Messina 081 963461).

SERVIZIO (I. Messina) per Aqaba, Jeddah, Djibouti, Mombasa, Dar es Salaam, Durban, Maputo e prosecuzioni interne, servizio ro-ro, contenitori, convenzionale. (I. Messina 010 53961).

SERVIZIO FEEDER (U.A.S.C.) per Jeddah, prosecuzioni per Aqaba, Hodeidah, Port Sudan, Yanbu, Sokhna, tutto contenitori. (UASAC 081 5514223).

19-2 Mn. MSC ESHA (IMO 9004231) (MSC) per King Abdullah, Aqaba, Gibuti, Port Sudan, Hodeidah, Aden (e prosecuzioni interne), Mombasa, Dar Es Salaam (e prosecuzioni interne), Tanga, Zanzibar, Mogadiscio, Berbera, tutto contenitori: servizio 7. (Aldo Spadoni 0586 248111).

19-2 Mn. MSC ESHA (IMO 9004231) (MSC) per Pointe des Galets, Tamatave, Diego Suarez, Mahajanga, Port Louis, Longoni, tutto contenitori: servizio 12bis. (Le Navi 010 64721).

21-2 Mn. JOLLY VANADIO (IMO 9668972) (I. Messina) per Port Said, Aquaba, Jeddah, Gibuti, Bandar Abbas, Jebel Ali: Linea Red Sea/Gulf/Ipak. (I. Messina 010 53961).

22-2 Mn. MIRO (IMO 5236771) (I. Messina) per Alexandria, Mersin, Port Said, Jeddah, Gibuti, Mombasa, Dar Al Salaam, Durban, Maputo: Linea Red Sea/South-East Africa. (I. Messina 010 53961).

25-2 Mn. JOLLY TITANIO (IMO 9547219) (I. Messina) per Alexandria, Mersin, Port Said, Jeddah, Gibuti, Mombasa, Dar Al Salaam, Durban, Maputo: Linea Red Sea/South-East Africa. (I. Messina 010 53961).

25-2 Mn. JOLLY TITANIO (IMO 9547219) (I. Messina) per Port Said, Aquaba, Jeddah, Gibuti, Bandar Abbas, Jebel Ali: Linea Red Sea/Gulf/Ipak. (I. Messina 010 53961).

26-2 Mn. T.B.N. (MSC) per King Abdullah, Aqaba, Gibuti, Port Sudan, Hodeidah, Aden (e prosecuzioni interne), Mombasa, Dar Es Salaam (e prosecuzioni interne), Tanga, Zanzibar, Mogadiscio, Berbera, tutto contenitori: servizio 7. (Aldo Spadoni 0586 248111).

26-2 Mn. MSC ESHA (IMO 9004231) (MSC) per Pointe des Galets, Tamatave, Diego Suarez, Mahajanga, Port Louis, Longoni, tutto contenitori: servizio 12bis. (Le Navi 010 64721).

4-3 Mn. MSC ESHA (IMO 9004231) (MSC) per Pointe des Galets, Tamatave, Diego Suarez, Mahajanga, Port Louis, Longoni, tutto contenitori: servizio 12bis. (Le Navi 010 64721).

7-3 Mn. VENTO DI SCIROCCO (IMO 9216365) (I. Messina) per Alexandria, Mersin, Port Said, Jeddah, Gibuti, Mombasa, Dar Al Salaam, Durban, Maputo: Linea Red Sea/South-East Africa. (I. Messina 010 53961).

11-3 Mn. MSC ESHA (IMO 9004231) (MSC) per Pointe des Galets, Tamatave, Diego Suarez, Mahajanga, Port Louis, Longoni, tutto contenitori: servizio 12bis. (Le Navi 010 64721).

12-3 Mn. JOLLY CRISTALLO (IMO 9578971) (I. Messina) per Port Said, Aquaba, Jeddah, Gibuti, Bandar Abbas, Jebel Ali: Linea Red Sea/Gulf/Ipak. (I. Messina 010 53961).

STATI UNITI PORTI ATLANTICI

SERVIZIO (China Shipping Container Lines) per New York, Norfolk, Savannah, tutto contenitori. (China Shipping Agency 010 56071).

SERVIZIO SETTIMANALE (Zeta System) per Boston, New York, Baltimora, Norfolk, Charleston (e prosecuzioni interne) Houston, Port Everglades, Savannah, Philadelphia, Jacksonville, New Orleans, Long Beach (e prosecuzioni interne). (Zeta System 0835 302311).

SERVIZIO SETTIMANALE (Oceanexpress) per New York, Norfolk, Savannah, Charleston, Miami, contenitori. (Oceanexpress 0586 839863).

SERVIZIO (MSC) per Philadelphia, Jacksonville (via Cristobal), tutto contenitori. (Le Navi 081 4288801).

21-2 Mn. ASTRID SCHULTE (IMO 9398230) (MSC) per Houston, Port Everglades, New Orleans. Servizio via Freeport per Tampa, Mobile, Jacksonville e Philadelphia, tutto contenitori: servizio 3. (Le Navi 081 4288801).

23-2 Mn. MSC MARIA ELENA (IMO 9304423) (MSC) per New York, Baltimora, Norfolk, Charleston, Savannah (e prosecuzioni interne). Bermuda Hamilton via NY, tutto contenitori: servizio 1. (Le Navi 081 4288801).

28-2 Mn. MSC BEIJING (IMO 9289099) (MSC) per Houston, Port Everglades, New Orleans. Servizio via Freeport per Tampa, Mobile, Jacksonville e Philadelphia, tutto contenitori: servizio 3. (Le Navi 081 4288801).

1-3 Mn. SM NEW YORK (IMO 9461465) (MSC) per New York, Baltimora, Norfolk, Charleston, Savannah, (e prosecuzioni interne), tutto contenitori: servizio 1. (Le Navi 081 4288801).

6-3 Mn. SEALAND MICHIGAN (IMO 9196864) (MSC) per Houston, Port Everglades, New Orleans. Servizio via Freeport per Tampa, Mobile, Jacksonville e Philadelphia, tutto contenitori: servizio 3. (Le Navi 081 4288801).

8-3 Mn. NORTHERN JUBILEE (IMO 9450337) (MSC) per New York, Baltimora, Norfolk, Charleston, Savannah, (e prosecuzioni interne), tutto contenitori: servizio 1. (Le Navi 081 4288801).

13-3 Mn. MSC TORONTO (IMO 9299525) (MSC) per Houston, Port Everglades, New Orleans. Servizio via Freeport per Tampa, Mobile, Jacksonville e Philadelphia, tutto contenitori: servizio 3. (Le Navi 081 4288801).

15-3 Mn. T.B.N. (MSC) per New York, Baltimora, Norfolk, Charleston, Savannah, (e prosecuzioni interne), tutto contenitori: servizio 1. (Le Navi 081 4288801).

CANADA - GRANDI LAGHI

SERVIZIO (China Shipping Container Lines) per Halifax, tutto contenitori. (China Shipping Agency 010 56071).

SERVIZIO (MSC) servizio diretto per Seattle, Vancouver (e prosecuzioni interne), tutto contenitori. (Le Navi 081 4288801).

GOLFO USA C. AMERICA - PACIFICO

SERVIZIO GROUPAGE NVOCC settimanale diretto per San Juan de Puerto Rico e prosecuzioni internet per le destinazioni dei Caraibi. (CDC 0586 241111).

SERVIZIO (China Shipping Container Lines) per Miami, Los Angeles, tutto contenitori. (China Shipping Agency 010 56071).

21-2 Mn. ASTRID SCHULTE (IMO 9398230) (MSC) per Veracruz, Altamira (e prosecuzioni interne); Puerto Morelos (via Port Everglades). Isole caraibiche (servizio via Freeport) Haiti: Port Au Prince, Dominica: Roseau, Grenada: Saint George's, St Marteen: Philipsburgh, St. Kitts: Basseterre, Nevis: Charlestown, Anguilla: Road Bay, Montserrat: Plymouth, Puerto Rico: San Juan, Rep. Dom: Rio Haina, Caucedo; Bahamas: Nassau, Freeport (servizio via Freeport e Port of Spain) St. Vincent (Kingstown), Castries (St. Lucia) - accettazione reefer in cold traetment, tutto contenitori: servizio 3. (Aldo Spadoni 0586 248111).

23-2 Mn. MSC MARIA ELENA (IMO 9304423) (MSC) per Hamilton via Ny, tutto contenitori: servizio 1. (Le Navi 081 4288801).

28-2 Mn. MSC BEIJING (IMO 9289099) (MSC) per Veracruz, Altamira (e prosecuzioni interne); Puerto Morelos (via Port Everglades). Isole caraibiche (servizio via Freeport) Haiti: Port Au Prince, Dominica: Roseau, Grenada: Saint George's, St Marteen: Philipsburgh, St. Kitts: Basseterre, Nevis: Charlestown, Anguilla: Road Bay, Montserrat: Plymouth, Puerto Rico: San Juan, Rep. Dom: Rio Haina, Caucedo; Bahamas: Nassau, Freeport (servizio via Freeport e Port of Spain) St. Vincent (Kingstown), Castries (St. Lucia) - accettazione reefer in cold traetment, tutto contenitori: servizio 3. (Aldo Spadoni 0586 248111).

1-3 Mn. SM NEW YORK (IMO 9461465) (MSC) per Hamilton via Ny, tutto contenitori: servizio 1. (Le Navi 081 4288801).

6-3 Mn. SEALAND MICHIGAN (IMO 9196864) (MSC) per Veracruz, Altamira (e prosecuzioni interne); Puerto Morelos (via Port Everglades). Isole caraibiche (servizio via Freeport) Haiti: Port Au Prince, Dominica: Roseau, Grenada: Saint George's, St Marteen: Philipsburgh, St. Kitts: Basseterre, Nevis: Charlestown, Anguilla: Road Bay, Montserrat: Plymouth, Puerto Rico: San Juan, Rep. Dom: Rio Haina, Caucedo; Bahamas: Nassau, Freeport (servizio via Freeport e Port of Spain) St. Vincent (Kingstown), Castries (St. Lucia) - accettazione reefer in cold traetment, tutto contenitori: servizio 3. (Aldo Spadoni 0586 248111).

8-3 Mn. NORTHERN JUBILEE (IMO 9450337) (MSC) per Hamilton via Ny, tutto contenitori: servizio 1. (Le Navi 081 4288801).

13-3 Mn. MSC TORONTO (IMO 9299525) (MSC) per Veracruz, Altamira (e prosecuzioni interne); Puerto Morelos (via Port Everglades). Isole caraibiche (servizio via Freeport) Haiti: Port Au Prince, Dominica: Roseau, Grenada: Saint George's, St Marteen: Philipsburgh, St. Kitts: Basseterre, Nevis: Charlestown, Anguilla: Road Bay, Montserrat: Plymouth, Puerto Rico: San Juan, Rep. Dom: Rio Haina, Caucedo; Bahamas: Nassau, Freeport (servizio via Freeport e Port of Spain) St. Vincent (Kingstown), Castries (St. Lucia) - accettazione reefer in cold traetment, tutto contenitori: servizio 3. (Aldo Spadoni 0586 248111).

15-3 Mn. T.B.N. (MSC) per Hamilton via Ny, tutto contenitori: servizio 1. (Le Navi 081 4288801).

SUD AMERICA

19-2 Mn. MSC ESHA (IMO 9004231) (MSC) per Rio De Janeiro, Santos, Navegantes, Itapoa, Paranagua, Vitoria, Rio Grande, Pecem, Salvador Bahia, Suape, Manaus, Vila do Conde, Montevideo, Puerto Seguro Fluvial, Caacupemi Asuncion, Terport, Caacupemi Pilar, Buenos Aires (e prosecuzioni interne), Rosario, Zarate, Las Palmas, tutto contenitori: servizio 8. (Le Navi 010 64721).

26-2 Mn. T.B.N. (MSC) per Rio De Janeiro, Santos, Navegantes, Itapoa, Paranagua, Vitoria, Rio Grande, Pecem, Salvador Bahia, Suape, Manaus, Vila do Conde, Montevideo, Puerto Seguro Fluvial, Caacupemi Asuncion, Terport, Caacupemi Pilar, Buenos Aires (e prosecuzioni interne), Rosario, Zarate, Las Palmas, tutto contenitori: servizio 8. (Le Navi 010 64721).

GOLFO ARABICO GOLFO PERSICO - INDIA

SERVIZIO (I. Messina) per Bandar Abbas, Abu Dhabi, Jebel Ali; Dammam, Kuwait, Bahrein, Muscat, Doha, Muscat, Karachi, Nhava Sheva, Umm Qasr, Mundra (via feeder Jebel Ali), servizio ro-ro, contenitori. (I. Messina 081 963461).

SERVIZIO (Delmas) per Nhava Sheva, tutto contenitori. (CMA CGM Italy 0586 83020/22).

SERVIZIO (I. Messina) per Bandar Abbas, Abu Dhabi, Jebel Ali e prosecuzioni interne, servizio ro-ro, contenitori, convenzionale. (I. Messina 010 53961).

SERVIZIO FEEDER (U.A.S.C.) per Dubai, Khor Fakkan (Abu Dhabi, Sharjah, Port Sultan, Qabos, Sohar, Kuwait, Bahrain, Dammam, Jubail, Doha, Bandar Abbas, Pipavav, Mundra, Mumbai, Karachi), Nhava Sheva, Port Qasim, tutto contenitori. (UASAC 081 5514223).

19-2 Mn. MSC ESHA (IMO 9004231) (MSC) per Dubai, Abu Dhabi; destinazioni via Dubai Sharjah, Ajman, Uhm al Quwain, Dammam, Doha, Bahrain, Sohar, Kuwait (e prosecuzioni interne), Umm Qasr, Nhava Sheva, Mumbai via Nhava Sheva, Mundra (e prosecuzioni interne), Chennai (e prosecuzioni interne), Hazira, Cochin, Tuticorin, Kolkata, Vizag, Krishnapatnam, Karachi, Port Qasim, Karachi Old Port (PICT), Chittagong, Colombo, Malè, servizio contenitori: servizio 13bis. (Aldo Spadoni 0586 248111).

26-2 Mn. MSC ESHA (IMO 9004231) (MSC) per Dubai, Abu Dhabi; destinazioni via Dubai Sharjah, Ajman, Uhm al Quwain, Dammam, Doha, Bahrain, Sohar, Kuwait (e prosecuzioni interne), Umm Qasr, Nhava Sheva, Mumbai via Nhava Sheva, Mundra (e prosecuzioni interne), Chennai (e prosecuzioni interne), Hazira, Cochin, Tuticorin, Kolkata, Vizag, Krishnapatnam, Karachi, Port Qasim, Karachi Old Port (PICT), Chittagong, Colombo, Malè, servizio contenitori: servizio 13bis. (Aldo Spadoni 0586 248111).

4-3 Mn. MSC ESHA (IMO 9004231) (MSC) per Dubai, Abu Dhabi; destinazioni via Dubai Sharjah, Ajman, Uhm al Quwain, Dammam, Doha, Bahrain, Sohar, Kuwait (e prosecuzioni interne), Umm Qasr, Nhava Sheva, Mumbai via Nhava Sheva, Mundra (e prosecuzioni interne), Chennai (e prosecuzioni interne), Hazira, Cochin, Tuticorin, Kolkata, Vizag, Krishnapatnam, Karachi, Port Qasim, Karachi Old Port (PICT), Chittagong, Colombo, Malè, servizio contenitori: servizio 13bis. (Aldo Spadoni 0586 248111).

11-3 Mn. MSC ESHA (IMO 9004231) (MSC) per Dubai, Abu Dhabi; destinazioni via Dubai Sharjah, Ajman, Uhm al Quwain, Dammam, Doha, Bahrain, Sohar, Kuwait (e prosecuzioni interne), Umm Qasr, Nhava Sheva, Mumbai via Nhava Sheva, Mundra (e prosecuzioni interne), Chennai (e prosecuzioni interne), Hazira, Cochin, Tuticorin, Kolkata, Vizag, Krishnapatnam, Karachi, Port Qasim, Karachi Old Port (PICT), Chittagong, Colombo, Malè, servizio contenitori: servizio 13bis. (Aldo Spadoni 0586 248111).

E. ORIENTE - AUSTRALIA NUOVA ZELANDA

SERVIZIO GROUPAGE SETTIMANALE (Combi Line) per Sydney, Melbourne, Brisbane, Adelaide. (Combi Line 02 2130871).

SERVIZIO (Hanjin) per Singapore, Hong Kong, Shanghai, Ningbo, tutto contenitori. (Hanjin Italy 081 4206511).

19-2 Mn. MSC ESHA (IMO 9004231) (MSC) per Fremantle, Melbourne, Sydney, Adelaide, Brisbane, (e prosecuzioni interne), Auckland, Tauranga, Lyttelton, Wellington, Bluff (e prosecuzioni interne), Noumea, tutto contenitori: servizio 12bis. (Aldo Spadoni 0586 248111).

26-2 Mn. MSC ESHA (IMO 9004231) (MSC) per Fremantle, Melbourne, Sydney, Adelaide, Brisbane, (e prosecuzioni interne), Auckland, Tauranga, Lyttelton, Wellington, Bluff (e prosecuzioni interne), Noumea, tutto contenitori: servizio 12bis. (Aldo Spadoni 0586 248111).

4-3 Mn. MSC ESHA (IMO 9004231) (MSC) per Fremantle, Melbourne, Sydney, Adelaide, Brisbane, (e prosecuzioni interne), Auckland, Tauranga, Lyttelton, Wellington, Bluff (e prosecuzioni interne), Noumea, tutto contenitori: servizio 12bis. (Aldo Spadoni 0586 248111).

11-3 Mn. MSC ESHA (IMO 9004231) (MSC) per Fremantle, Melbourne, Sydney, Adelaide, Brisbane, (e prosecuzioni interne), Auckland, Tauranga, Lyttelton, Wellington, Bluff (e prosecuzioni interne), Noumea, tutto contenitori: servizio 12bis. (Aldo Spadoni 0586 248111).

partenze da Civitavecchia

PORTI NAZIONALI

SERVIZIO TRISETTIMANALE (Grimaldi Lines) per Catania - servizio ro-ro e passeggeri. (Grimaldi Group 0766 366594).

NORD AFRICA - FRANCIA SPAGNA - PORTOGALLO

SERVIZIO SETTIMANALE (Grimaldi Lines) per Malta. (Grimaldi Group 0766 366594).

SERVIZIO GIORNALIERO (Grimaldi Lines) per Barcellona. (Grimaldi Group 0766 366594).

SERVIZIO SETTIMANALE (Grimaldi Lines) per Tunisi - servizio ro-ro e passeggeri. (Grimaldi Group 0766 366594).

23-2 Mn. MSC MELINE (IMO 9702077) (MSC) per MAROCCO - Casablanca, servizio tutto contenitori: servizio 15. (Aldo Spadoni 0586 248111).

1-3 Mn. MSC ALGECIRAS (IMO 9605243) (MSC) per MAROCCO - Casablanca, servizio tutto contenitori: servizio 15. (Aldo Spadoni 0586 248111).

8-3 Mn. MSC SILVIA (IMO 9720457) (MSC) per MAROCCO - Casablanca, servizio tutto contenitori: servizio 15. (Aldo Spadoni 0586 248111).

ALBANIA - ISRAELE - EGITTO LEVANTE - MAR NERO

SERVIZIO (Grimaldi Lines) per Derince, Gemlik, Yenikoy. (Grimaldi Group 0766 366594).

AFRICA OCCIDENTALE SUD AFRICA

23-2 Mn. MSC MELINE (IMO 9702077) (MSC) per Cape Town, Port Elizabeth, Durban, Walvis Bay, East London, Maputo, Beira, Nacala (e prosecuzioni interne), Tema, Abidjan, Dakar, San Pedro, Takoradi, Cotonou, Lomé, Douala, Lagos, Apapa, Tincan Island, Bissau, Luanda, Libito, Nabibe, Nouackchott, Nouadibou, Praia, Mindelo, servizio tutto contenitori: servizio 11. (Aldo Spadoni 0586 248111).

23-2 Mn. MSC MELINE (IMO 9702077) (MSC) per ALGERIA – Algeri, Orano, Skikda, Bejaia, Annaba, servizio tutto contenitori: servizio 14. (Aldo Spadoni 0586 248111).

1-3 Mn. MSC ALGECIRAS (IMO 9605243) (MSC) per Cape Town, Port Elizabeth, Durban, Walvis Bay, East London, Maputo, Beira, Nacala (e prosecuzioni interne), Tema, Abidjan, Dakar, San Pedro, Takoradi, Cotonou, Lomé, Douala, Lagos, Apapa, Tincan Island, Bissau, Luanda, Libito, Nabibe, Nouackchott, Nouadibou, Praia, Mindelo, servizio tutto contenitori: servizio 11. (Aldo Spadoni 0586 248111).

1-3 Mn. MSC ALGECIRAS (IMO 9605243) (MSC) per ALGERIA – Algeri, Orano, Skikda, Bejaia, Annaba, servizio tutto contenitori: servizio 14. (Aldo Spadoni 0586 248111).

8-3 Mn. MSC SILVIA (IMO 9720457) (MSC) per Cape Town, Port Elizabeth, Durban, Walvis Bay, East London, Maputo, Beira, Nacala (e prosecuzioni interne), Tema, Abidjan, Dakar, San Pedro, Takoradi, Cotonou, Lomé, Douala, Lagos, Apapa, Tincan Island, Bissau, Luanda, Libito, Nabibe, Nouackchott, Nouadibou, Praia, Mindelo, servizio tutto contenitori: servizio 11. (Aldo Spadoni 0586 248111).

8-3 Mn. MSC SILVIA (IMO 9720457) (MSC) per ALGERIA – Algeri, Orano, Skikda, Bejaia, Annaba, servizio tutto contenitori: servizio 14. (Aldo Spadoni 0586 248111).

CANADA - GRANDI LAGHI

23-2 Mn. MSC MELINE (IMO 9702077) (MSC) per Vancouver e prosecuzioni interne, tutto contenitori: servizio 4. (Aldo Spadoni 0586 248111).

1-3 Mn. MSC ALGECIRAS (IMO 9605243) (MSC) per Vancouver e prosecuzioni interne, tutto contenitori: servizio 4. (Aldo Spadoni 0586 248111).

8-3 Mn. MSC SILVIA (IMO 9720457) (MSC) per Vancouver e prosecuzioni interne, tutto contenitori: servizio 4. (Aldo Spadoni 0586 248111).

STATI UNITI PORTI ATLANTICI

23-2 Mn. MSC MELINE (IMO 9702077) (MSC) per Long Beach, Oakland e prosecuzioni interne, Philadelphia, Jacksonville, (via Cristobal), servizio contenitori: servizio 4. (Aldo Spadoni 0586 248111).

1-3 Mn. MSC ALGECIRAS (IMO 9605243) (MSC) per Long Beach, Oakland e prosecuzioni interne, Philadelphia, Jacksonville, (via Cristobal), servizio contenitori: servizio 4. (Aldo Spadoni 0586 248111).

8-3 Mn. MSC SILVIA (IMO 9720457) (MSC) per Long Beach, Oakland e prosecuzioni interne, Philadelphia, Jacksonville, (via Cristobal), servizio contenitori: servizio 4. (Aldo Spadoni 0586 248111).

GOLFO USA C. AMERICA - PACIFICO

23-2 Mn. MSC MELINE (IMO 9702077) (MSC) per Long Beach, Oakland e prosecuzioni interne, Philadelphia, Jacksonville, (via Cristobal), servizio contenitori: servizio 4. (Aldo Spadoni 0586 248111).

23-2 Mn. MSC MELINE (IMO 9702077) (MSC) per San Antonio, Valparaiso, Coronel, Arica/Iquique (e prosecuzioni interne), Callao, Paita, Guayaquil, Buenaventura, Cartagena, Puerto Cabello, La Guayra (e prosecuzioni interne), Moin, Puerto Caldera, Puerto Barrios, Puerto Quetzal, Puerto Cortes, Cristobal, Balboa (e prosecuzioni interne), Acajutla, Corinto, servizio contenitori: servizio 9. (Aldo Spadoni 0586 248111).

1-3 Mn. MSC ALGECIRAS (IMO 9605243) (IMO 9618290) (MSC) per San Antonio, Valparaiso, Coronel, Arica/Iquique (e prosecuzioni interne), Callao, Paita, Guayaquil, Buenaventura, Cartagena, Puerto Cabello, La Guayra (e prosecuzioni interne), Moin, Puerto Caldera, Puerto Barrios, Puerto Quetzal, Puerto Cortes, Cristobal, Balboa (e prosecuzioni interne), Acajutla, Corinto, servizio contenitori: servizio 9. (Aldo Spadoni 0586 248111).

1-3 Mn. MSC ALGECIRAS (IMO 9605243) (MSC) per Long Beach, Oakland e prosecuzioni interne, Philadelphia, Jacksonville, (via Cristobal), servizio contenitori: servizio 4. (Aldo Spadoni 0586 248111).

8-3 Mn. MSC SILVIA (IMO 9720457) (MSC) per Long Beach, Oakland e prosecuzioni interne, Philadelphia, Jacksonville, (via Cristobal), servizio contenitori: servizio 4. (Aldo Spadoni 0586 248111).

8-3 Mn. MSC SILVIA (IMO 9720457) (MSC) per San Antonio, Valparaiso, Coronel, Arica/Iquique (e prosecuzioni interne), Callao, Paita, Guayaquil, Buenaventura, Cartagena, Puerto Cabello, La Guayra (e prosecuzioni interne), Moin, Puerto Caldera, Puerto Barrios, Puerto Quetzal, Puerto Cortes, Cristobal, Balboa (e prosecuzioni interne), Acajutla, Corinto, servizio contenitori: servizio 9. (Aldo Spadoni 0586 248111).

partenze da La Spezia

NORD EUROPA

21-2 Mn. NORTHERN JAVELIN (IMO 9465095) (MSC) per Inghilterra (Felixstowe), Irlanda, Francia, Belgio, Olanda, Danimarca, Norvegia, Svezia, Finlandia, Russia, Polonia, Lituania, Lettonia, Estonia (e prosecuzioni interne), tutto contenitori: servizio 5. (Aldo Spadoni 0586 248111/Le Navi 010 64721).

28-2 Mn. MSC MADELEINE (IMO 9305702) (MSC) per Inghilterra (Felixstowe), Irlanda, Francia, Belgio, Olanda, Danimarca, Norvegia, Svezia, Finlandia, Russia, Polonia, Lituania, Lettonia, Estonia (e prosecuzioni interne), tutto contenitori: servizio 5. (Aldo Spadoni 0586 248111/Le Navi 010 64721).

6-3 Mn. MSC INES (IMO 9305714) (MSC) per Inghilterra (Felixstowe), Irlanda, Francia, Belgio, Olanda, Danimarca, Norvegia, Svezia, Finlandia, Russia, Polonia, Lituania, Lettonia, Estonia (e prosecuzioni interne), tutto contenitori: servizio 5. (Aldo Spadoni 0586 248111/Le Navi 010 64721).

13-3 Mn. E.R. VANCOUVER (IMO 9285691) (MSC) per Inghilterra (Felixstowe), Irlanda, Francia, Belgio, Olanda, Danimarca, Norvegia, Svezia, Finlandia, Russia, Polonia, Lituania, Lettonia, Estonia (e prosecuzioni interne), tutto contenitori: servizio 5. (Aldo Spadoni 0586 248111/Le Navi 010 64721).

20-3 Mn. SEASPAN OCEANIA (IMO 9286009) (MSC) per Inghilterra (Felixstowe), Irlanda, Francia, Belgio, Olanda, Danimarca, Norvegia, Svezia, Finlandia, Russia, Polonia, Lituania, Lettonia, Estonia (e prosecuzioni interne), tutto contenitori: servizio 5. (Aldo Spadoni 0586 248111/Le Navi 010 64721).

NORD AFRICA - FRANCIA SPAGNA - PORTOGALLO

SERVIZIO DECADALE (Arkas) per Casablanca, Setùbal. (Arkas Italia 010 8463702 – 010 8463725)

SERVIZIO DECADALE (Brointermed) per Tripoli, Misurata. (Hugo Trumpy 010 24941).

C.T.M. ITALIA servizio decadale contenitori completi e groupage per Santa Cruz de Tenerife, Las Palmas, Arrecife. (C.T.M. 0586 940501).

SERVIZIO DECADALE per Sousse, Sfax, servizio container, convenzionale e project cargo. (Sea Project 0187 1989100).

SERVIZIO QUINDICINALE (Brointermed) per Algeri, Orano, sub inducement tutti gli altri porti. (Hugo Trumpy 010 24941).

SERVIZIO QUINDICINALE (Brointermed) per Bengasi, Marsa el Brega. (Hugo Trumpy 010 24941).

SERVIZIO SETTIMANALE (Brointermed) per Malta (La Valletta), tutto contenitori. (Hugo Trumpy 010 24941).

SERVIZIO SETTIMANALE (Brointermed) per Tunisi-Rades. (Hugo Trumpy 010 24941).

SERVIZIO SETTIMANALE (Arkas Line) per Misurata, Tripoli, Bejaja, Annaba, Skikda, El Khoms. (Arkas Italia 010 8463711/0586 421030).

SERVIZIO MENSILE (Brointermed) per Ras Lanuf. (Hugo Trumpy 010 24941).

SERVIZIO (UASC) per Fos, Barcellona, Valencia, Algeciras, tutto contenitori. (UASAC 0187 0220111).

SERVIZIO (Tarros) per Algeri, Orano, servizio ro-ro, contenitori. (Tarros 0187 5371).

SERVIZIO (Hanjin) per Barcellona, Valencia, Algeciras, tutto contenitori. (Hanjin Italy 010 86161).

SERVIZIO (Cosco) per Barcellona, Valencia, contenitori. (Cosco Italy 010 27071).

SERVIZIO (Evergreen Line) per Barcellona, Valencia, contenitori. (Evergreen Shipping Ag. Italy 010 531311).

19-2 Mn. VENTO DI MAESTRALE (IMO 9255751) (Tarros) per Casablanca, Setubal, servizio ro-ro, contenitori. (Tarros 0187 5371).

19-2 Mn. VENTO DI MAESTRALE (IMO 9255751) (Arkas Line) per Casablanca, Setubal, Tangeri. (Arkas Italia 010 8463711/0586 421030).

20-2 Mn. THALASSA PATRIS (IMO 9665607) (Cosco Shipping) per Genoa, Fos, Valencia, Pireo, Colombo, Singapore, Hong Kong, Qingdao, Shanghai (Yangshan), Ningbo, Kaohsiung, Yantian: Service AEM 1. (Cosco 010 2707503).

20-2 Mn. THALASSA PATRIS (IMO 9665607) (Evergreen Line) per Genoa, Fos, Valencia, Pireo, Colombo, Singapore, Hong Kong, Qingdao, Shanghai (Yangshan), Ningbo, Kaohsiung, Yantian: Line Fos, Pireo, Singapore, Hong Kong, Busan, Qingdao, Ningbo, Shanghai (Tm nl Yangshan), Ningbo, Kaohsiung, Shekou, servizio ro-ro, contenitori, convenzionale: service MD2. (Evergreen Shipping Ag. Italy 0586 413367).

20-2 Mn. TOKATA (IMO 9347970) (MSC) per Algeri, Orano, Skikda, Bejaia, Annaba, tutto contenitori: servizio 14. (Aldo Spadoni 0586 248111/Le Navi 010 64721).

21-2 Mn. NORTHERN JAVELIN (IMO 9465095) (MSC) per Bilbao, Vigo (e prosecuzioni interne), tutto contenitori: servizio 5. (Aldo Spadoni 0586 248111/Le Navi 010 64721).

22-2 Mn. MSC ANGELA (IMO 9351593) (MSC) per Casablanca, tutto contenitori: servizio 15. (Aldo Spadoni 0586 248111/Le Navi 010 64721).

23-2 Mn. VIENNA EXPRESS (IMO 9450416) (Yang Ming) per Barcelona, Valencia, New York, Maher Terminal, Norfolk, Savannah, Miami, Fos, servizio ro-ro, contenitori, convenzionale: service AL6 USA (Yang Ming 010 5991371).

24-2 Mn. MIRO (IMO 5236771) (Tarros) per Misurata, Tripoli, servizio ro-ro contenitori. (Tarros 0187 5371).

25-2 Mn. HOLANDIA (IMO 9204506) (I. Messina) per Genoa, Algeri, Tarragona, servizio ro-ro, contenitori, convenzionale: Linea Algeria. (Ignazio Messina 010 53961).

25-2 Mn. NYK OWL (IMO 9741449) (Yang Ming) per Fos, Pireo, Singapore, Hong Kong, Busan, Qingdao, Ningbo, Shanghai (Tm nl Yangshan), Ningbo, Kaohsiung, Shekou, servizio ro-ro, contenitori, convenzionale: service MD2. (Yang Ming 010 5991371).

26-2 Mn. HOLANDIA (IMO 9204506) (Tarros) per Algeri, servizio ro-ro, contenitori, convenzionale. (Tarros 0187 5371).

27-2 Mn. SAG GOOD TIMING (IMO 9403463) (MSC) per Algeri, Orano, Skikda, Bejaia, Annaba, tutto contenitori: servizio 14. (Aldo Spadoni 0586 248111/Le Navi 010 64721).

28-2 Mn. CSCL VENUS (IMO 9467251) (Cosco Shipping) per Genoa, Fos, Valencia, Pireo, Colombo, Singapore, Hong Kong, Qingdao, Shanghai (Yangshan), Ningbo, Kaohsiung, Yantian: Service AEM 1. (Cosco 010 2707503).

28-2 Mn. CSCL VENUS (IMO 9467251) (Evergreen Line) per Genoa, Fos, Valencia, Pireo, Colombo, Singapore, Hong Kong, Qingdao, Shanghai (Yangshan), Ningbo, Kaohsiung, Yantian: Line Fos, Pireo, Singapore, Hong Kong, Busan, Qingdao, Ningbo, Shanghai (Tm nl Yangshan), Ningbo, Kaohsiung, Shekou, servizio ro-ro, contenitori, convenzionale: service MD2. (Evergreen Shipping Ag. Italy 0586 413367).

28-2 Mn. MSC MADELEINE (IMO 9305702) (MSC) per Bilbao, Vigo (e prosecuzioni interne), tutto contenitori: servizio 5. (Aldo Spadoni 0586 248111/Le Navi 010 64721).

29-2 Mn. PINARA (IMO 9289063) (Tarros) per Casablanca, Setubal, servizio ro-ro, contenitori. (Tarros 0187 5371).

29-2 Mn. PINARA (IMO 9289063) (Arkas Line) per Casablanca, Setubal, Tangeri. (Arkas Italia 010 8463711/0586 421030).

29-2 Mn. MSC KIM (IMO 9351581) (MSC) per Casablanca, tutto contenitori: servizio 15. (Aldo Spadoni 0586 248111/Le Navi 010 64721).

1-3 Mn. OOCL EUROPE (IMO 9300805) (Yang Ming) per Barcelona, Valencia, New York, Maher Terminal, Norfolk, Savannah, Miami, Fos, servizio ro-ro, contenitori, convenzionale: service AL6 USA (Yang Ming 010 5991371).

3-3 Mn. ONE BLUE JAY (IMO 9741372) (Yang Ming) per Fos, Pireo, Singapore, Hong Kong, Busan, Qingdao, Ningbo, Shanghai (Tm nl Yangshan), Ningbo, Kaohsiung, Shekou, servizio ro-ro, contenitori, convenzionale: service MD2. (Yang Ming 010 5991371).

5-3 Mn. TOKATA (IMO 9347970) (MSC) per Algeri, Orano, Skikda, Bejaia, Annaba, tutto contenitori: servizio 14. (Aldo Spadoni 0586 248111/Le Navi 010 64721).

6-3 Mn. MSC INES (IMO 9305714) (MSC) per Bilbao, Vigo (e prosecuzioni interne), tutto contenitori: servizio 5. (Aldo Spadoni 0586 248111/Le Navi 010 64721).

7-3 Mn. T.B.N. (Tarros) per Algeri, servizio ro-ro, contenitori, convenzionale. (Tarros 0187 5371).

7-3 Mn. MSC ANGELA (IMO 9351593) (MSC) per Casablanca, tutto contenitori: servizio 15. (Aldo Spadoni 0586 248111/Le Navi 010 64721).

7-3 Mn. CORELLI (IMO 9126766) (Tarros) per Casablanca, Setubal, servizio ro-ro, contenitori. (Tarros 0187 5371).

7-3 Mn. CORELLI (IMO 9126766) (Arkas Line) per Casablanca, Setubal, Tangeri. (Arkas Italia 010 8463711/0586 421030).

8-3 Mn. HOLANDIA (IMO 9204506) (I. Messina) per Genoa, Algeri, Tarragona, servizio ro-ro, contenitori, convenzionale: Linea Algeria (Ignazio Messina 010 53961).

8-3 Mn. VENTO DI SCIROCCO (IMO 9216365) (Tarros) per Misurata, Tripoli, servizio ro-ro contenitori. (Tarros 0187 5371).

12-3 Mn. SAG GOOD TIMING (IMO 9403463) (MSC) per Algeri, Orano, Skikda, Bejaia, Annaba, tutto contenitori: servizio 14. (Aldo Spadoni 0586 248111/Le Navi 010 64721).

13-3 Mn. E.R. VANCOUVER (IMO 9285691) (MSC) per Bilbao, Vigo (e prosecuzioni interne), tutto contenitori: servizio 5. (Aldo Spadoni 0586 248111/Le Navi 010 64721).

13-3 Mn. TAMPA TRIUMPH (IMO 9737462) (Cosco Shipping) per Genoa, Fos, Valencia, Pireo, Colombo, Singapore, Hong Kong, Qingdao, Shanghai (Yangshan), Ningbo, Kaohsiung, Yantian: Service AEM 1. (Cosco 010 2707503).

13-3 Mn. TAMPA TRIUMPH (IMO 9737462) (Evergreen Line) per Genoa, Fos, Valencia, Pireo, Colombo, Singapore, Hong Kong, Qingdao, Shanghai (Yangshan), Ningbo, Kaohsiung, Yantian: Line Fos, Pireo, Singapore, Hong Kong, Busan, Qingdao, Ningbo, Shanghai (Tm nl Yangshan), Ningbo, Kaohsiung, Shekou, servizio ro-ro, contenitori, convenzionale: service MD2. (Evergreen Shipping Ag. Italy 0586 413367).

14-3 Mn. MSC KIM (IMO 9351581) (MSC) per Casablanca, tutto contenitori: servizio 15. (Aldo Spadoni 0586 248111/Le Navi 010 64721).

16-3 Mn. HOLANDIA (IMO 9204506) (I. Messina) per Genoa, Algeri, Tarragona, servizio ro-ro, contenitori, convenzionale: Linea Algeria. (Ignazio Messina 010 53961).

18-3 Mn. VENTO DI TRAMONTANA (IMO 8203622) (Tarros) per Casablanca, Setubal, servizio ro-ro, contenitori. (Tarros 0187 5371).

18-3 Mn. VENTO DI TRAMONTANA (IMO 8203622) (Arkas Line) per Casablanca, Setubal, Tangeri. (Arkas Italia 010 8463711/0586 421030).

20-3 Mn. SEASPAN OCEANIA (IMO 9286009) (MSC) per Bilbao, Vigo (e prosecuzioni interne), tutto contenitori: servizio 5. (Aldo Spadoni 0586 248111/Le Navi 010 64721).

21-3 Mn. MIRO (IMO 5236771) (Tarros) per Misurata, Tripoli, servizio ro-ro contenitori. (Tarros 0187 5371).

5-4 Mn. VENTO DI SCIROCCO (IMO 9216365) (Tarros) per Misurata, Tripoli, servizio ro-ro contenitori. (Tarros 0187 5371).

ALBANIA - ISRAELE - EGITTO LEVANTE - MAR NERO

SERVIZIO (Tarros) per Alexandria, Port Said, Pireo, Thessaloniki, Beirut, Costanza, Odessa, Poti, Novotossiysk, Lattakia, Sousse, Sfax, Izmir, Gemlik, Evyap, Istanbul, Marport, Haydarpasa, Gebze, Yilport, Mersin, servizio ro-ro, contenitori. (Tarros 0187 5371).

SERVIZIO SETTIMANALE (Fesco Black Sea Service) da/per Novorossiysk, Sochi. (Fesco Mediterranean Agency 0586 271711).

SERVIZIO (Hanjin) per Port Said, tutto contenitori. (Hanjin Italy 010 86161).

SERVIZIO (Arkas Line) per Pireo, Istanbul (Marport), Yilport (Gebze), Mersin, Beirut, Alexandria Old Port. Accettiamo carico via Istanbul Marport per: Odessa, Varna, Poti, Novorossiysk, Burgas, Costanza, Samsun, Evyap, Iskenderun, Antalya, Ashdod, Port Said West, Beirut, Famagosta, Salonicco, Khoms, Oran. Accettiamo carico via Mersin per: Lattakia, Ashdod, Haifa, Alexandria El Dekheila. Accettiamo carico via Pireo per: Haydarpasa. (Arkas Line 010 8463711/0586 421030).

SERVIZIO (Tarros) per Pireo, Istanbul Marport (Odessa, Novorossiysk, Poti), Gebze, Mersin (Lattakia, Port Said, Damietta), Beirut, Alexandria, tutto contenitori. (Tarros 0187 5371).

20-2 Mn. THALASSA PATRIS (IMO 9665607) (Cosco Shipping) per Genoa, Fos, Valencia, Pireo, Colombo, Singapore, Hong Kong, Qingdao, Shanghai (Yangshan), Ningbo, Kaohsiung, Yantian: Service AEM 1. (Cosco 010 2707503).

20-2 Mn. THALASSA PATRIS (IMO 9665607) (Evergreen Line) per Genoa, Fos, Valencia, Pireo, Colombo, Singapore, Hong Kong, Qingdao, Shanghai (Yangshan), Ningbo, Kaohsiung, Yantian: Line Fos, Pireo, Singapore, Hong Kong, Busan, Qingdao, Ningbo, Shanghai (Tm nl Yangshan), Ningbo, Kaohsiung, Shekou, servizio ro-ro, contenitori, convenzionale: service MD2. (Evergreen Shipping Ag. Italy 0586 413367).

22-2 Mn. VENTO DI ZEFIRO (IMO 9406843) (Tarros) per Gemlik, Gebze, Istanbul Marport (Odessa, Novorossiysk, Poti), Aliaga (Izmir), servizio ro-ro contenitori. (Tarros 0187 5371).

22-2 Mn. VENTO DI ZEFIRO (IMO 9406843) (Arkas Line) per Gemlik, Yilport (Gebze), Istanbul, Aliaga. Accettiamo carico via Istanbul Marport per: Odessa, Varna, Poti, Novorossiysk, Burgas, Costanza, Samsun, Evyap, Iskenderun, Antalya, Ashdod, Port Said West, Beirut, Famagosta, Salonicco. (Arkas Italia 010 8463711/0586 421030).

23-2 Mn. MIRO (IMO 5236771) (I. Messina) per Genova, Malta, Tripoli, Misurata, Alexandria, Beyrouth, Mersin, Salerno. (I.Messina 010 53961).

25-2 Mn. HOLANDIA (IMO 9204506) (I. Messina) per Genoa, Algeri, Tarragona: Linea Algeria. (I.Messina 010 53961).

25-2 Mn. NYK OWL (IMO 9741449) (Yang Ming) per Fos, Pireo, Singapore, Hong Kong, Busan, Qingdao, Ningbo, Shanghai (Tm nl Yangshan), Ningbo, Kaohsiung, Shekou, servizio ro-ro, contenitori, convenzionale: service MD2. (Yang Ming 010 5991371).

27-2 Mn. VENTO DI TRAMONTANA (IMO 8203622) (Tarros) per Pireo, Istanbul Marport (Odessa, Novorossiysk, Poti), Gebze, Mersin (Lattakia, Port Said, Damietta), Beirut, Alexandria, tutto contenitori. (Tarros 0187 5371).

27-2 Mn. VENTO DI TRAMONTANA (IMO 8203622) (Arkas Line) per Pireo, Istanbul (Marport), Yilport (Gebze), Mersin, Beirut, Alexandria Old Port. Accettiamo carico via Istanbul Marport per: Odessa, Varna, Poti, Novorossiysk, Burgas, Costanza, Samsun, Evyap, Iskenderun, Antalya, Ashdod, Port Said West, Beirut, Famagosta, Salonicco, Khoms, Oran. Accettiamo carico via Mersin per: Lattakia, Ashdod, Haifa, Alexandria El Dekheila. Accettiamo carico via Pireo per: Haydarpasa. (Arkas Line 010 8463711/0586 421030).

28-2 Mn. CSCL VENUS (IMO 9467251) (Cosco Shipping) per Genoa, Fos, Valencia, Pireo, Colombo, Singapore, Hong Kong, Qingdao, Shanghai (Yangshan), Ningbo, Kaohsiung, Yantian: Service AEM 1. (Cosco 010 2707503).

28-2 Mn. CSCL VENUS (IMO 9467251) (Evergreen Line) per Genoa, Fos, Valencia, Pireo, Colombo, Singapore, Hong Kong, Qingdao, Shanghai (Yangshan), Ningbo, Kaohsiung, Yantian: Line Fos, Pireo, Singapore, Hong Kong, Busan, Qingdao, Ningbo, Shanghai (Tm nl Yangshan), Ningbo, Kaohsiung, Shekou, servizio ro-ro, contenitori, convenzionale: service MD2. (Evergreen Shipping Ag. Italy 0586 413367).

28-2 Mn. YIGITCAN A (IMO 9238076) (Tarros) per Gemlik, Gebze, Istanbul Marport (Odessa, Novorossiysk, Poti), Aliaga (Izmir), servizio ro-ro contenitori. (Tarros 0187 5371).

28-2 Mn. YIGITCAN A (IMO 9238076) (Arkas Line) per Gemlik, Yilport (Gebze), Istanbul, Aliaga. Accettiamo carico via Istanbul Marport per: Odessa, Varna, Poti, Novorossiysk, Burgas, Costanza, Samsun, Evyap, Iskenderun, Antalya, Ashdod, Port Said West, Beirut, Famagosta, Salonicco. (Arkas Italia 010 8463711/0586 421030).

3-3 Mn. ONE BLUE JAY (IMO 9741372) (Yang Ming) per Fos, Pireo, Singapore, Hong Kong, Busan, Qingdao, Ningbo, Shanghai (Tm nl Yangshan), Ningbo, Kaohsiung, Shekou, servizio ro-ro, contenitori, convenzionale: service MD2. (Yang Ming 010 5991371).

7-3 Mn. VENTO DI ZEFIRO (IMO 9406843) (Tarros) per Gemlik, Gebze, Istanbul Marport (Odessa, Novorossiysk, Poti), Aliaga (Izmir), servizio ro-ro contenitori. (Tarros 0187 5371).

7-3 Mn. VENTO DI ZEFIRO (IMO 9406843) (Arkas Line) per Gemlik, Yilport (Gebze), Istanbul, Aliaga. Accettiamo carico via Istanbul Marport per: Odessa, Varna, Poti, Novorossiysk, Burgas, Costanza, Samsun, Evyap, Iskenderun, Antalya, Ashdod, Port Said West, Beirut, Famagosta, Salonicco. (Arkas Italia 010 8463711/0586 421030).

8-3 Mn. HOLANDIA (IMO 9204506) (I. Messina) per Genoa, Algeri, Tarragona: Linea Algeria. (I.Messina 010 53961).

8-3 Mn. VENTO DI SCIROCCO (IMO 9216365) (I. Messina) per Genova, Malta, Tripoli, Misurata, Alexandria, Beyrouth, Mersin, Salerno. (I.Messina 010 53961).

10-3 Mn. VENTO DI MAESTRALE (IMO 9255751) (Tarros) per Pireo, Istanbul Marport (Odessa, Novorossiysk, Poti), Gebze, Mersin (Lattakia, Port Said, Damietta), Beirut, Alexandria, tutto contenitori. (Tarros 0187 5371).

10-3 Mn. VENTO DI MAESTRALE (IMO 9255751) (Arkas Line) per Pireo, Istanbul (Marport), Yilport (Gebze), Mersin, Beirut, Alexandria Old Port. Accettiamo carico via Istanbul Marport per: Odessa, Varna, Poti, Novorossiysk, Burgas, Costanza, Samsun, Evyap, Iskenderun, Antalya, Ashdod, Port Said West, Beirut, Famagosta, Salonicco, Khoms, Oran. Accettiamo carico via Mersin per: Lattakia, Ashdod, Haifa, Alexandria El Dekheila. Accettiamo carico via Pireo per: Haydarpasa. (Arkas Line 010 8463711/0586 421030).

13-3 Mn. YIGITCAN A (IMO 9238076) (Tarros) per Gemlik, Gebze, Istanbul Marport (Odessa, Novorossiysk, Poti), Aliaga (Izmir), servizio ro-ro contenitori. (Tarros 0187 5371).

13-3 Mn. YIGITCAN A (IMO 9238076) (Arkas Line) per Gemlik, Yilport (Gebze), Istanbul, Aliaga. Accettiamo carico via Istanbul Marport per: Odessa, Varna, Poti, Novorossiysk, Burgas, Costanza, Samsun, Evyap, Iskenderun, Antalya, Ashdod, Port Said West, Beirut, Famagosta, Salonicco. (Arkas Italia 010 8463711/0586 421030).

13-3 Mn. TAMPA TRIUMPH (IMO 9737462) (Cosco Shipping) per Genoa, Fos, Valencia, Pireo, Colombo, Singapore, Hong Kong, Qingdao, Shanghai (Yangshan), Ningbo, Kaohsiung, Yantian: Service AEM 1. (Cosco 010 2707503).

13-3 Mn. TAMPA TRIUMPH (IMO 9737462) (Evergreen Line) per Genoa, Fos, Valencia, Pireo, Colombo, Singapore, Hong Kong, Qingdao, Shanghai (Yangshan), Ningbo, Kaohsiung, Yantian: Line Fos, Pireo, Singapore, Hong Kong, Busan, Qingdao, Ningbo, Shanghai (Tm nl Yangshan), Ningbo, Kaohsiung, Shekou, servizio ro-ro, contenitori, convenzionale: service MD2. (Evergreen Shipping Ag. Italy 0586 413367).

16-3 Mn. HOLANDIA (IMO 9204506) (I. Messina) per Genoa, Algeri, Tarragona: Linea Algeria. (I.Messina 010 53961).

20-3 Mn. PINARA (IMO 9289063) (Arkas Line) per Pireo, Istanbul (Marport), Yilport (Gebze), Mersin, Beirut, Alexandria Old Port. Accettiamo carico via Istanbul Marport per: Odessa, Varna, Poti, Novorossiysk, Burgas, Costanza, Samsun, Evyap, Iskenderun, Antalya, Ashdod, Port Said West, Beirut, Famagosta, Salonicco, Khoms, Oran. Accettiamo carico via Mersin per: Lattakia, Ashdod, Haifa, Alexandria El Dekheila. Accettiamo carico via Pireo per: Haydarpasa. (Arkas Line 010 8463711/0586 421030).

20-3 Mn. PINARA (IMO 9289063) (Tarros) per Pireo, Istanbul Marport (Odessa, Novorossiysk, Poti), Gebze, Mersin (Lattakia, Port Said, Damietta), Beirut, Alexandria, tutto contenitori. (Tarros 0187 5371).

21-3 Mn. MIRO (IMO 5236771) (I. Messina) per Genova, Malta, Tripoli, Misurata, Alexandria, Beyrouth, Mersin, Salerno. (I.Messina 010 53961).

29-3 Mn. CORELLI (IMO 9126766) (Arkas Line) per Pireo, Istanbul (Marport), Yilport (Gebze), Mersin, Beirut, Alexandria Old Port. Accettiamo carico via Istanbul Marport per: Odessa, Varna, Poti, Novorossiysk, Burgas, Costanza, Samsun, Evyap, Iskenderun, Antalya, Ashdod, Port Said West, Beirut, Famagosta, Salonicco, Khoms, Oran. Accettiamo carico via Mersin per: Lattakia, Ashdod, Haifa, Alexandria El Dekheila. Accettiamo carico via Pireo per: Haydarpasa. (Arkas Line 010 8463711/0586 421030).

29-3 Mn. CORELLI (IMO 9126766) (Tarros) per Pireo, Istanbul Marport (Odessa, Novorossiysk, Poti), Gebze, Mersin (Lattakia, Port Said, Damietta), Beirut, Alexandria, tutto contenitori. (Tarros 0187 5371).

AFRICA OCCIDENTALE SUD AFRICA

SERVIZIO (Arkas Line) per Lagos, Tema, Abidjan, Dakar (via Algeciras). (Arkas Italia 010 8463711/0586 421030).

SERVIZIO GROUPAGE per Johannesburg, Cape Town, Durban, Port Elizabeth. (Embassy Cargo 0574 704101).

SERVIZIO (Thorco Shipping) per West Africa e Sud Africa, servizio quindicinale carichi break bulk e heavy lift. (Thorco Shipping Italia 0586 502800).

SERVIZIO (UASC) per Lagos (Apapa), Cotonou, Tema, Abidjan, tutto contenitori. (UASAC 0187 0220111).

SERVIZIO (MSC) per Pointe des Galets, Tamatave, Diego Suarez, Mahajanga, Port Louis, Longoni, tutto contenitori. (Aldo Spadoni 0586 248111/Le Navi 010 64721).

20-2 Mn. APL PHOENIX (IMO 9597501) (MSC) per Pointe des Galets, Tamatave, Diego Suarez, Mahajanga, Port Louis, Longoni, tutto contenitori: servizio 12. (Aldo Spadoni 0586 248111/Le Navi 010 64721).

25-2 Mn. MSC MELINE (IMO 9702077) (MSC) per Cape Town, Port Elizabeth, Durban, Walvis Bay, East London, Maputo, Beira, Nacala e prosecuzioni interne, Tema, Abidjan, Dakar, San Pedro, Takoradi, Cotonou, Lomè, Douala, Lagos Apapa, Tin Can Island, Conakry, Bissau, Lobito, Namibe, Nouakchott, Nouadibou, Praia, Mindelo, tutto contenitori: servizio 11. (Aldo Spadoni 0586 248111/Le Navi 010 64721).

27-2 MSC RACHELE (IMO 9290282) (MSC) per Pointe des Galets, Tamatave, Diego Suarez, Mahajanga, Port Louis, Longoni, tutto contenitori: servizio 12. (Aldo Spadoni 0586 248111/Le Navi 010 64721).

3-3 Mn. MSC ALGECIRAS (IMO 9605243) (MSC) per Cape Town, Port Elizabeth, Durban, Walvis Bay, East London, Maputo, Beira, Nacala e prosecuzioni interne, Tema, Abidjan, Dakar, San Pedro, Takoradi, Cotonou, Lomè, Douala, Lagos Apapa, Tin Can Island, Conakry, Bissau, Lobito, Namibe, Nouakchott, Nouadibou, Praia, Mindelo, tutto contenitori: servizio 11. (Aldo Spadoni 0586 248111/Le Navi 010 64721).

5-3 Mn. APL DETROIT (IMO 9632208) (MSC) per Pointe des Galets, Tamatave, Diego Suarez, Mahajanga, Port Louis, Longoni, tutto contenitori: servizio 12. (Aldo Spadoni 0586 248111/Le Navi 010 64721).

10-3 Mn. MSC SILVIA (IMO 9720457) (MSC) per Cape Town, Port Elizabeth, Durban, Walvis Bay, East London, Maputo, Beira, Nacala e prosecuzioni interne, Tema, Abidjan, Dakar, San Pedro, Takoradi, Cotonou, Lomè, Douala, Lagos Apapa, Tin Can Island, Conakry, Bissau, Lobito, Namibe, Nouakchott, Nouadibou, Praia, Mindelo, tutto contenitori: servizio 11. (Aldo Spadoni 0586 248111/Le Navi 010 64721).

12-3 Mn. MSC CHANNE (IMO 9710438) (MSC) per Pointe des Galets, Tamatave, Diego Suarez, Mahajanga, Port Louis, Longoni, tutto contenitori: servizio 12. (Aldo Spadoni 0586 248111/Le Navi 010 64721).

MAR ROSSO AFRICA ORIENTALE

W.E.C. LINES

SERVIZIO (WEC) per Moroni, Mutsamudu, tutto contenitori. (Aldo Spadoni 0586 248111/Le Navi 010 64721).

SERVIZIO (Hamburg Sud) per Jeddah, servizio contenitori. (Hamburg Sud Agency Central Italy 0586 250111).

SERVIZIO (UASC) per Jeddah, (Aqaba, Sokna, Port Sudan, Hodeidah, Sohar), tutto contenitori. (UASAC 0187 0220111).

25-2 Mn. MSC LIVORNO (IMO 9461427) (MSC) per King Abdullah, Aqaba, Gibuti, Port Sudan, Hodeidah, Aden (e prosecuzioni interne), Mombasa, Dar es Salaam, Tanga, Zanzibar, Mogadiscio, Berbera e prosecuzioni interne, tutto contenitori: servizio 7. (Aldo Spadoni 0586 248111/Le Navi 010 64721).

3-3 Mn. T.B.N. (MSC) per King Abdullah, Aqaba, Gibuti, Port Sudan, Hodeidah, Aden (e prosecuzioni interne), Mombasa, Dar es Salaam, Tanga, Zanzibar, Mogadiscio, Berbera e prosecuzioni interne, tutto contenitori: servizio 7. (Aldo Spadoni 0586 248111/Le Navi 010 64721).

CANADA - GRANDI LAGHI

SERVIZIO (MSC) per Montreal (e prosecuzioni interne) via Sines, tutto contenitori. (Aldo Spadoni 0586 248111/Le Navi 010 64721).

STATI UNITI PORTI ATLANTICI

SERVIZIO GROUPAGE (Combi Line) per New York, Chicago, Norfolk. (Combi Line 02 2130871).

SERVIZIO SETTIMANALE per Boston, New York, Baltimora, Norfolk, Charleston (e prosecuzioni interne), Houston, Port Everglades, Savannah, Philadelphia, Jacksonville, New Orleans, Long Beach (e prosecuzioni interne). (Zeta System 0835 302311).

SERVIZIO (UASC) per New York, Norfolk, Savannah, tutto contenitori. (UASAC 0187 0220111).

SERVIZIO (Hanjin) per New York, Norfolk, Savannah, prosecuzioni interne, tutto contenitori. (Hanjin Italy 010 86161).

SERVIZI (Cosco) per New York, Norfolk, Savannah, si rilasciano polizze di carico per le principali destinazioni interne. (Cosco Italy 010 27071).

SERVIZI (MSC) per New York, Baltimora, Norfolk, Charleston, Savannah (e prosecuzioni interne), Hamilton via NY, tutto contenitori. (Aldo Spadoni 0586 248111/Le Navi 010 64721).

23-2 Mn. VIENNA EXPRESS (IMO 9450416) (Cosco Shipping) per New York, Norfolk, Savannah, Miami, Genoa: Service MENA. (Cosco 010 2707503).

23-2 Mn. VIENNA EXPRESS (IMO 9450416) (Yang Ming) per Barcelona, Valencia, New York, Maher Terminal, Norfolk, Savannah, Miami, Fos, servizio ro-ro, contenitori, convenzionale: service AL6 USA (Yang Ming 010 5991371).

24-2 Mn. ASTRID SCHULTE (IMO 9398230) (MSC) per Houston, Port Everglades, New Orleans, servizio via Freeport per Tampa, Mobile, Jacksonville, Philadelphia, tutto contenitori: servizio 3. (Aldo Spadoni 0586 248111/Le Navi 010 64721).

25-2 Mn. MSC MELINE (IMO 9702077) (MSC) per Long Beach, Oakland, Seattle (e prosecuzioni interne), servizio contenitori: servizio 4. (Aldo Spadoni 0586 248111/Le Navi 010 64721).

1-3 Mn. OOCL EUROPE (IMO 9300805) (Cosco Shipping) per New York, Norfolk, Savannah, Miami, Genoa: Service MENA. (Cosco 010 2707503).

1-3 Mn. OOCL EUROPE (IMO 9300805) (Yang Ming) per Barcelona, Valencia, New York, Maher Terminal, Norfolk, Savannah, Miami, Fos, servizio ro-ro, contenitori, convenzionale: service AL6 USA (Yang Ming 010 5991371).

2-3 Mn. MSC BEIJING (IMO 9289099) (MSC) per Houston, Port Everglades, New Orleans, servizio via Freeport per Tampa, Mobile, Jacksonville, Philadelphia, tutto contenitori: servizio 3. (Aldo Spadoni 0586 248111/Le Navi 010 64721).

3-3 Mn. MSC ALGECIRAS (IMO 9605243) (MSC) per Long Beach, Oakland, Seattle (e prosecuzioni interne), servizio contenitori: servizio 4. (Aldo Spadoni 0586 248111/Le Navi 010 64721).

9-3 Mn. SEALAND MICHIGAN (IMO 9196864) (MSC) per Houston, Port Everglades, New Orleans, servizio via Freeport per Tampa, Mobile, Jacksonville, Philadelphia, tutto contenitori: servizio 3. (Aldo Spadoni 0586 248111/Le Navi 010 64721).

10-3 Mn. MSC SILVIA (IMO 9720457) (MSC) per Long Beach, Oakland, Seattle (e prosecuzioni interne), servizio contenitori: servizio 4. (Aldo Spadoni 0586 248111/Le Navi 010 64721).

16-3 Mn. MSC TORONTO (IMO 9299525) (MSC) per Houston, Port Everglades, New Orleans, servizio via Freeport per Tampa, Mobile, Jacksonville, Philadelphia, tutto contenitori: servizio 3. (Aldo Spadoni 0586 248111/Le Navi 010 64721).

GOLFO USA C. AMERICA - PACIFICO

SERVIZIO GROUPAGE (Combi Line) per Los Angeles. (Combi Line 02 2130871).

SERVIZIO GROUPAGE (Embassy Cargo) per Miami, Dallas, Los Angeles. (Embassy Cargo 0574 704101).

C.T.M. ITALIA servizio quindicinale contenitori completi e groupage per Vera Cruz, Tampico, Santo Domingo, San Juan de Puerto Rico, Puerto Limon, San Thomas de Castilla, Barranquilla, Cartagena, Puerto Cortez, Panama, Salvador, Managua, La Habana. (C.T.M. 0586 940501).

SERVIZIO (Oceanexpress) fcl settimanale per Anguilla, Caucedo, Dominica, Freeport, Grand Cayman, Grenada, Kingston, Montego Bay, Montserrat, Nassau, Nevis, Rio Haina, San Juan, St. Croix, St. John, St. Kitts, St. Lucia, St. Maarten, St. Thomas, St. Vincent, Tortola, Virgin Gorda. (Oceanexpress 0586 839863).

SERVIZIO (Oceanexpress) fcl settimanale per Altamira, Balboa, Belize City, Cancun, Colon, Cristobal, Guatemala City, Isla San Andres, La Ceiba, Managua, Manzanillo, Panama City, Progreso, Puerto Barrios, Puerto Cortes, Puerto Limon, Puerto Morelos, Roatan, San Jose, San Pedro Sula, San Salvador, Santo Tomas De Castilla, Tegucigalpa, Vera Cruz. (Oceanexpress 0586 839863).

SERVIZIO (Oceanexpress) fcl settimanale per Antofagasta, Arica, Buenaventura, Callao, Cartagena, Guanta, Guayaquil, Iquique, Iquitos, La Guayra, Leticia, Maracaibo, Puerto Cabello, San Antonio, San Vicente, Valparaiso. (Oceanexpress 0586 839863).

SERVIZIO GROUPAGE settimanale (Kestrel) per Puerto Rico, Martinica, Guadalupe, Aruba, Curacao, Jamaica, Guyana, Costarica, El Salvador, Panama, Guatemala, Honduras, Nicaragua, Suriname, Venezuela. (CSA 010 65441).

SERVIZIO (Cosco) per Miami, tutto contenitori. (Cosco Italy 010 27071).

SERVIZIO (UASC) per Miami, tutto contenitori. (UASAC 0187 0220111).

24-2 Mn. ASTRID SCHULTE (IMO 9398230) (MSC) per Veracruz, Altamira (e prosecuzioni interne); Puerto Morelos (via Port Everglades). Isole Caraibiche (servizio via Freeport) Haiti: Port au Prince. Dominica: Roseau. Saint Vincent: Kingston - Kingston (via Cristobal). Grenada: Saint George's. St. Marteen: Philipsburgh. St. Kitts: Basseterre, Nevis, Charleston. Anguilla: Road Bay. Montserrat: Plymouth, Isole Caraibiche (servizio via Freeport) Bahamas: Nassau, tutto contenitori: servizio 3. (Aldo Spadoni 0586 248111/Le Navi 010 64721).

25-2 Mn. MSC MELINE (IMO 9702077) (MSC) per USA WEST COAST Servizio diretto: Long Beach, Oakland, Seattle (e prosecuzioni interne); ISOLE CARAIBICHE – (Servizio Via Cristobal): Trinidad: Port of Spain, Rep. Dom: Rio Haina, Cuba: Mariel, (Servizio via Cristobal/Port of Spain) Guyana: Georgetown, Surimane: Paramaribo, Barbados: Bridgetown. Per CANADA WEST COAST Servizio diretto: Vancouver (e prosecuzioni interne) MESSICO W. COAST: Manzanillo, Mazatlan (via Balboa), servizio contenitori: servizio 4. (Aldo Spadoni 0586 248111/Le Navi 010 64721).

2-3 Mn. MSC BEIJING (IMO 9289099) (MSC) per Veracruz, Altamira (e prosecuzioni interne); Puerto Morelos (via Port Everglades). Isole Caraibiche (servizio via Freeport) Haiti: Port au Prince. Dominica: Roseau. Saint Vincent: Kingston - Kingston (via Cristobal). Grenada: Saint George's. St. Marteen: Philipsburgh. St. Kitts: Basseterre, Nevis, Charleston. Anguilla: Road Bay. Montserrat: Plymouth, Isole Caraibiche (servizio via Freeport) Bahamas: Nassau, tutto contenitori: servizio 3. (Aldo Spadoni 0586 248111/Le Navi 010 64721).

3-3 Mn. MSC ALGECIRAS (IMO 9605243) (MSC) per USA WEST COAST Servizio diretto: Long Beach, Oakland, Seattle (e prosecuzioni interne); ISOLE CARAIBICHE – (Servizio Via Cristobal): Trinidad: Port of Spain, Rep. Dom: Rio Haina, Cuba: Mariel, (Servizio via Cristobal/Port of Spain) Guyana: Georgetown, Surimane: Paramaribo, Barbados: Bridgetown. Per CANADA WEST COAST Servizio diretto: Vancouver (e prosecuzioni interne) MESSICO W. COAST: Manzanillo, Mazatlan (via Balboa), servizio contenitori: servizio 4. (Aldo Spadoni 0586 248111/Le Navi 010 64721).

9-3 Mn. SEALAND MICHIGAN (IMO 9196864) (MSC) per Veracruz, Altamira (e prosecuzioni interne); Puerto Morelos (via Port Everglades). Isole Caraibiche (servizio via Freeport) Haiti: Port au Prince. Dominica: Roseau. Saint Vincent: Kingston - Kingston (via Cristobal). Grenada: Saint George's. St. Marteen: Philipsburgh. St. Kitts: Basseterre, Nevis, Charleston. Anguilla: Road Bay. Montserrat: Plymouth, Isole Caraibiche (servizio via Freeport) Bahamas: Nassau, tutto contenitori: servizio 3. (Aldo Spadoni 0586 248111/Le Navi 010 64721).

10-3 Mn. MSC SILVIA (IMO 9720457) (MSC) per USA WEST COAST Servizio diretto: Long Beach, Oakland, Seattle (e prosecuzioni interne); ISOLE CARAIBICHE – (Servizio Via Cristobal): Trinidad: Port of Spain, Rep. Dom: Rio Haina, Cuba: Mariel, (Servizio via Cristobal/Port of Spain) Guyana: Georgetown, Surimane: Paramaribo, Barbados: Bridgetown. Per CANADA WEST COAST Servizio diretto: Vancouver (e prosecuzioni interne) MESSICO W. COAST: Manzanillo, Mazatlan (via Balboa), servizio contenitori: servizio 4. (Aldo Spadoni 0586 248111/Le Navi 010 64721).

16-3 Mn. MSC TORONTO (IMO 9299525) (MSC) per Veracruz, Altamira (e prosecuzioni interne); Puerto Morelos (via Port Everglades). Isole Caraibiche (servizio via Freeport) Haiti: Port au Prince. Dominica: Roseau. Saint Vincent: Kingston - Kingston (via Cristobal). Grenada: Saint George's. St. Marteen: Philipsburgh. St. Kitts: Basseterre, Nevis, Charleston. Anguilla: Road Bay. Montserrat: Plymouth, Isole Caraibiche (servizio via Freeport) Bahamas: Nassau, tutto contenitori: servizio 3. (Aldo Spadoni 0586 248111/Le Navi 010 64721).

GOLFO ARABICO GOLFO PERSICO - INDIA

SERVIZIO (Hanjin) per Khor Fakkan, tutto contenitori. (Hanjin Italy 010 86161).

SERVIZIO SETTIMANALE groupage (general cargo, Imo cargo, special cargo) diretto su Chennai. (Eurotrans Spedizioni 0571 366400).

23-2 Mn. NINGBO EXPRESS (IMO 9229843) (Cosco Shipping) per Genoa, Malta, Damietta, Aquaba, Jeddah, Hamad, Jebel Ali, Karachi (SAPT), Nhava sheva, Mundra: Service MINA. (Cosco 010 2707503).

25-2 Mn. MSC LIVORNO (IMO 9461427) (MSC) per Dubai, Abu Dhabi, Sharjah, Fujairah, Ajman, Uhm al Quwain, Dammam, Doha, Bahrain, Muscat, Sohar (e prosecuzioni interne), Umm Qasr, Nhava Sheva, Mumbai via Nhava Sheva, Mundra, Chennai (e prosecuzioni interne), Hazira, Cochin, Tuticorin, Kolkata, Vizag, Krishnapatnam, Karachi Port Qasim, Karachi Old Port, Colombo, Malè, servizio contenitori: servizio 13bis. (Aldo Spadoni 0586 248111/Le Navi 010 64721).

1-3 Mn. CMA CGM RABELAIS (IMO 9406635) (Cosco Shipping) per Genoa, Malta, Damietta, Aquaba, Jeddah, Hamad, Jebel Ali, Karachi (SAPT), Nhava sheva, Mundra: Service MINA. (Cosco 010 2707503).

3-3 Mn. MSC DEILA (IMO 9461415) (MSC) per Dubai, Abu Dhabi, Sharjah, Fujairah, Ajman, Uhm al Quwain, Dammam, Doha, Bahrain, Muscat, Sohar (e prosecuzioni interne), Umm Qasr, Nhava Sheva, Mumbai via Nhava Sheva, Mundra, Chennai (e prosecuzioni interne), Hazira, Cochin, Tuticorin, Kolkata, Vizag, Krishnapatnam, Karachi Port Qasim, Karachi Old Port, Colombo, Malè, servizio contenitori: servizio 13bis. (Aldo Spadoni 0586 248111/Le Navi 010 64721).

10-3 Mn. MSC VANDYA (IMO 9484467) (MSC) per Dubai, Abu Dhabi, Sharjah, Fujairah, Ajman, Uhm al Quwain, Dammam, Doha, Bahrain, Muscat, Sohar (e prosecuzioni interne), Umm Qasr, Nhava Sheva, Mumbai via Nhava Sheva, Mundra, Chennai (e prosecuzioni interne), Hazira, Cochin, Tuticorin, Kolkata, Vizag, Krishnapatnam, Karachi Port Qasim, Karachi Old Port, Colombo, Malè, servizio contenitori: servizio 13bis. (Aldo Spadoni 0586 248111/Le Navi 010 64721).

E. ORIENTE - AUSTRALIA NUOVA ZELANDA

SERVIZIO SETTIMANALE (Combi Line) per Sydney, Melbourne, Brisbane, Adelaide, Tokyo, Yokohama, Osaka, Kobe, Nagoya. (Combi Line 02 2130871).

SERVIZIO FCL-FCL (Grey Carrier Container Line) per PR China, Far East, South East Asia, South Pacific, Australia, New Zealand, specializzato in rotabili - heavy lifts - container oog per porti secondari via Singapore e Hong Kong. (Hugo Trumpy 010 24941).

SERVIZIO (Hanjin) per Pusan, Ningbo, Shanghai, Hong Kong, Yantian, Singapore, tutto contenitori. (Hanjin IItaly 010 86161).

SERVIZIO (Yang Ming Line) per Singapore, Yantian, Shanghai, Walgaoqiao, Kwangyang, Busan, tutto contenitori. (Yang Ming Italy 0187 021161).

SERVIZIO (Hamburg Sud) per Qingdao, Busan, Shanghai, Ningbo, Shekou, Port Kelang, servizio contenitori. (Hamburg Sud Agency Central Italy 0586 250111).

20-2 Mn. THALASSA PATRIS (IMO 9665607) (Cosco Shipping) per Genoa, Fos, Valencia, Pireo, Colombo, Singapore, Hong Kong, Qingdao, Shanghai (Yangshan), Ningbo, Kaohsiung, Yantian: Service AEM 1. (Cosco 010 2707503).

20-2 Mn. THALASSA PATRIS (IMO 9665607) (Evergreen Line) per Genoa, Fos, Valencia, Pireo, Colombo, Singapore, Hong Kong, Qingdao, Shanghai (Yangshan), Ningbo, Kaohsiung, Yantian: Line Fos, Pireo, Singapore, Hong Kong, Busan, Qingdao, Ningbo, Shanghai (Tm nl Yangshan), Ningbo, Kaohsiung, Shekou, servizio ro-ro, contenitori, convenzionale: service MD2. (Evergreen Shipping Ag. Italy 0586 413367).

20-2 Mn. APL PHOENIX (IMO 9597501) (MSC) per Fremantle, Melbourne, Sydney, Adelaide, Brisbane (e prosecuzioni interne). Auckland, Tauranga, Lyttelton, Wellington (e prosecuzioni interne). Noumea, tutto contenitori: servizio 12 (Aldo Spadoni 0586 248111/Le Navi 010 64721).

25-2 Mn. NYK OWL (IMO 9741449) (Yang Ming) per Fos, Pireo, Singapore, Hong Kong, Busan, Qingdao, Ningbo, Shanghai (Tm nl Yangshan), Ningbo, Kaohsiung, Shekou, servizio ro-ro, contenitori, convenzionale: service MD2. (Yang Ming 010 5991371).

25-2 Mn. NYK OWL (IMO 9741449) (UASC) per Port Kelang, Qingdao, Shanghai, Ningbo, Shekou, servizio tutto contenitori. (UASAC 0187 020111).

25-2 Mn. MSC LIVORNO (IMO 9461427) (MSC) per ESTREMO ORIENTE, CINA – Singapore. Shanghai, Shekou, Ningbo, Yantian Hong Kong (via Sin); per SUD EST ASIATICO (via Singapore) Jakarta, Surabaya, Semarang, Belawan, Port Kelang, Pasir Gudang, Penang, Bangkok (Sahathai Tmnl), Laem Chabang, Ho Chi Min, Haiphong (via Shekou); per JAPAN (via Singapore) Yokohama, Tokyo, Yokkaichi, Omeozaki, Nagoya – via Busan – Hakata, Kobe, Osaka, servizio contenitori: servizio 13bis. (Aldo Spadoni 0586 248111/Le Navi 010 64721).

27-2 Mn. MSC RACHELE (IMO 9290282) (MSC) per Fremantle, Melbourne, Sydney, Adelaide, Brisbane (e prosecuzioni interne). Auckland, Tauranga, Lyttelton, Wellington (e prosecuzioni interne). Noumea, tutto contenitori: servizio 12 (Aldo Spadoni 0586 248111/Le Navi 010 64721).

28-2 Mn. CSCL VENUS (IMO 9467251) (Cosco Shipping) per Genoa, Fos, Valencia, Pireo, Colombo, Singapore, Hong Kong, Qingdao, Shanghai (Yangshan), Ningbo, Kaohsiung, Yantian: Service AEM 1. (Cosco 010 2707503).

28-2 Mn. CSCL VENUS (IMO 9467251) (Evergreen Line) per Genoa, Fos, Valencia, Pireo, Colombo, Singapore, Hong Kong, Qingdao, Shanghai (Yangshan), Ningbo, Kaohsiung, Yantian: Line Fos, Pireo, Singapore, Hong Kong, Busan, Qingdao, Ningbo, Shanghai (Tm nl Yangshan), Ningbo, Kaohsiung, Shekou, servizio ro-ro, contenitori, convenzionale: service MD2. (Evergreen Shipping Ag. Italy 0586 413367).

3-3 Mn. ONE BLUE JAY (IMO 9741372) (Yang Ming) per Fos, Pireo, Singapore, Hong Kong, Busan, Qingdao, Ningbo, Shanghai (Tm nl Yangshan), Ningbo, Kaohsiung, Shekou, servizio ro-ro, contenitori, convenzionale: service MD2. (Yang Ming 010 5991371).

3-3 Mn. ONE BLUE JAY (IMO 9741372) (UASC) per Port Kelang, Qingdao, Shanghai, Ningbo, Shekou, servizio tutto contenitori. (UASAC 0187 020111).

3-3 Mn. MSC DEILA (IMO 9461415) (MSC) per ESTREMO ORIENTE, CINA – Singapore. Shanghai, Shekou, Ningbo, Yantian Hong Kong (via Sin); per SUD EST ASIATICO (via Singapore) Jakarta, Surabaya, Semarang, Belawan, Port Kelang, Pasir Gudang, Penang, Bangkok (Sahathai Tmnl), Laem Chabang, Ho Chi Min, Haiphong (via Shekou); per JAPAN (via Singapore) Yokohama, Tokyo, Yokkaichi, Omeozaki, Nagoya – via Busan – Hakata, Kobe, Osaka, servizio contenitori: servizio 13bis. (Aldo Spadoni 0586 248111/Le Navi 010 64721).

5-3 Mn. APL DETROIT (IMO 9632208) (MSC) per Fremantle, Melbourne, Sydney, Adelaide, Brisbane (e prosecuzioni interne). Auckland, Tauranga, Lyttelton, Wellington (e prosecuzioni interne). Noumea, tutto contenitori: servizio 12. (Aldo Spadoni 0586 248111/Le Navi 010 64721).

10-3 Mn. MSC VANDYA (IMO 9484467) (MSC) per ESTREMO ORIENTE, CINA – Singapore. Shanghai, Shekou, Ningbo, Yantian Hong Kong (via Sin); per SUD EST ASIATICO (via Singapore) Jakarta, Surabaya, Semarang, Belawan, Port Kelang, Pasir Gudang, Penang, Bangkok (Sahathai Tmnl), Laem Chabang, Ho Chi Min, Haiphong (via Shekou); per JAPAN (via Singapore) Yokohama, Tokyo, Yokkaichi, Omeozaki, Nagoya – via Busan – Hakata, Kobe, Osaka, servizio contenitori: servizio 13bis. (Aldo Spadoni 0586 248111/Le Navi 010 64721).

12-3 Mn. MSC CHANNE (IMO 9710438) (MSC) per Fremantle, Melbourne, Sydney, Adelaide, Brisbane (e prosecuzioni interne). Auckland, Tauranga, Lyttelton, Wellington (e prosecuzioni interne). Noumea, tutto contenitori: servizio 12. (Aldo Spadoni 0586 248111/Le Navi 010 64721).

13-3 Mn. TAMPA TRIUMPH (IMO 9737462) (Cosco Shipping) per Genoa, Fos, Valencia, Pireo, Colombo, Singapore, Hong Kong, Qingdao, Shanghai (Yangshan), Ningbo, Kaohsiung, Yantian: Service AEM 1. (Cosco 010 2707503).

13-3 Mn. TAMPA TRIUMPH (IMO 9737462) (Evergreen Line) per Genoa, Fos, Valencia, Pireo, Colombo, Singapore, Hong Kong, Qingdao, Shanghai (Yangshan), Ningbo, Kaohsiung, Yantian: Line Fos, Pireo, Singapore, Hong Kong, Busan, Qingdao, Ningbo, Shanghai (Tm nl Yangshan), Ningbo, Kaohsiung, Shekou, servizio ro-ro, contenitori, convenzionale: service MD2. (Evergreen Shipping Ag. Italy 0586 413367).

www.lagazzettamarittima.it

SEGUICI ANCHE SUL WEB

SEGUE DALLA PRIMA PAGINA

La "bretella" per Piombino

ancora una volta tutti i problemi connessi al mancato raccordo. Piombino è diventato un grande porto, non è più soltanto la porta turistica dell'Elba ma ha una vita propria con banchine a 20 metri di fondale (le più ad alto fondale dell'intero sistema livornese) e sta faticosamente ma con decisione assegnando aree portuali per iniziative private importanti, come quelle della già operativa PIM. Ma siamo di fronte a un grande porto con una altrettanto grande "strozzatura" dell'ultimo miglio, che d'estate diventa un calvario non solo per migliaia di vetture dei turisti verso l'Elba ma anche per chi è destinato al porto. Da qui l'urgenza, da tutti sollecitata, e non certo da oggi. Con alcune amare considerazioni emerse a margine dell'incontro: per Genova - è stato ricordato - in meno di un anno si è rifatto il grande viadotto Morandi, tragicamente crollato in un evento che ha fatto decine di vittime; per Piombino, dove non sono mancati morti nella strettissima e superaffollata bretella attuale, sono vent'anni che si sproloquia e che non si è ancora cambiato quasi niente. Usque tandem abutare patientiam nostram?

Reinventarci il nostro

attuazione. Tutti sognamo che il nostro mare sia così, come nella foto qui sopra con la prateria di posidonia pullulante di pesci.

Dal resoconto degli ultimi dieci anni della Marine Strategy europea, alla Cop 26 per il clima - che si dice sia l'ultima per poter incidere sul clima impazzito - si sta andando oggi alla Conferenza sugli Oceani che si terrà a Lisbona dal 2 al 6 giugno prossimi. Non siamo più solo agli appelli: si sta entrando nel vivo del problema, con le sue ricadute economiche che investiranno - e stanno investendo - anche i porti e la logistica.

È inoltre importante sottolineare due eventi molto significativi avvenuti in questo primo mese: il Manifesto di Assisi, che ha unito il mondo imprenditoriale italiano allo spirito francescano supportato dall'enciclica di Papa Francesco "Laudato Sì" e l'incontro mondiale di Davos dove i temi dell'ambiente sono stati al centro dei dibattiti più accesi, come quello tra il presidente Trump e l'ambientalismo alla Greta.

In Italia si registra con soddisfazione - ha scritto di recente nel suo report annuale la presidente di Marevivo Rosalba Giugni - l'istituzione della Direzione generale del Mare all'interno del Ministero dell'Ambiente. "Grazie al ministro Costa finalmente vediamo realizzato un sogno che da anni perseguiamo: dalla chiusura nel 1993 del Ministero della Marina Mercantile che accorpava tutte le istanze legate al mare, non esisteva più in Italia un luogo per una politica integrata e costruttiva su questo tema. Formuliamo dunque gli auguri più sinceri al nuovo direttore Pino Italiano per un proficuo lavoro, al quale saremo sempre pronti a collaborare con le nostre conoscenze e professionalità".

*

L'anno 2020 è iniziato con una grande iniziativa europea in ambito ambientale. Per molti versi una svolta. Il 15 gennaio il Parlamento europeo ha approvato il cosiddetto Green Deal, l'ambizioso piano fortemente voluto dalla Commissione europea e dalla sua presidente Ursula von Der Leyen per combattere contro i cambiamenti climatici e sensibilizzare i Paesi UE verso una politica ambientalista e sostenibile. Di fatto l'Unione Europea si impegna a diventare così il primo blocco di Paesi al mondo a impatto climatico zero entro il 2050, obiettivo che richiede notevoli investimenti sia pubblici (a livello dell'UE e degli Stati membri) che privati. Investimenti che serviranno ad accompagnare i paesi comunitari verso una produzione energetica più pulita, soprattutto quelli dell'Est che più dipendono dai combustibili fossili, fonte energetica altamente dannosa per il nostro Pianeta. La UE ha promesso la mobilitazione di investimenti pubblici nell'ordine di 7,5 miliardi fra il 2021-2027 e di complessivi 1000 miliardi di euro nei prossimi 10 anni. Ora tocca ai Paesi membri, Italia compresa, fare la loro parte: non bastano più le belle parole, servono progetti concreti e strategie politiche ecosostenibili. A partire dalla tutela dei nostri mari, che rappresentano l'altro polmone della terra. E per i quali occorre reinventarci un rapporto più rispettoso e lungimirante.

I vini italiani salvi (per ora)

da incrementare a livello record le scorte.

Nell'ultima recente revisione della lista dei prodotti colpiti dai dazi invece non figurano i vini prodotti dai vigneti italiani, mentre restano confermate le sanzioni nei confronti dei formaggi, dei salumi e altri prodotti tipici della nostra tradizione.

Il parziale risultato è frutto del lavoro di mediazione portato avanti dall'ambasciata italiana negli Stati Uniti, dal ministero degli esteri (con il sottosegretario Ivan Scalfarotto che recentemente ha effettuato un viaggio proprio negli States) e dal presidente della Repubblica. Da non sottovalutare poi - sostiene il governo - il peso della lettera indirizzata alla Casa Bianca e sottoscritta da un gruppo di deputati e senatori statunitensi d'origine italiana.

Tuttavia l'ufficio del rappresentante per il Commercio degli Stati Uniti d'America (USTR, l'ente collegato al Governo che ha la delega al commercio estero) può aggiornare la lista a cadenza semestrale e tutto potrebbe ancora succedere.

A maggio, intanto, l'Organizzazione mondiale per il commercio dovrà esprimersi sulla analoga denuncia presentata da Airbus contro Boeing per aiuti di Stato. Secondo alcune indiscrezioni, la WTO dovrebbe condannare gli Stati Uniti e dare la possibilità all'Unione Europea di imporre dazi sui prodotti a stelle e strisce, anche se in misura inferiore rispetto a quanto concesso agli Stati Uniti.

Sicurezza in ambito

l'impatto sull'ambiente da parte delle navi. È seguito al Cisternino di Città il convegno dal titolo "Progetto speciale sulla sicurezza nel Porto di Livorno e negli stabilimenti industriali dell'area portuale – Azioni mirate per il miglioramento della sicurezza dei lavoratori e la tutela ambientale".

Promosso dalla Regione Toscana e dal Comune di Livorno il dibattito ha visto gli interventi del sindaco di Livorno Luca Salvetti, del presidente della Regione Enrico Rossi e del direttore marittimo della Toscana contrammiraglio Giuseppe Tarzia. Riuniti in sala anche i vertici dei Vigili del Fuoco, Arpat, Ispettorato del lavoro, Inail, Asl, Sant'Anna e Autorità Portuale per illustrare i risultati dell'attività 2019 e per annunciare gli interventi in programma quest'anno.

Il sindaco, al termine dell'evento, ha ricordato alla platea l'importanza delle azioni concrete che dovranno seguire gli intenti scaturiti dal convegno.

"L'Amministrazione Comunale ha realizzato insieme alla Regione l'evento di oggi - ha detto Salvetti - per affrontare il tema della sicurezza non in maniera estemporanea all'indomani di uno dei tanti, troppi, episodi drammatici che hanno scosso la nostra coscienza in questi anni. Siamo qui perché consapevoli che, oltre a parlare di lavoro che c'è o che manca, o di lavoro nuovo da trovare per i nostri territori e per il nostro porto, dobbiamo parlare di qualità di lavoro, di quella che è la condizione ideale per svolgere un'attività che la nostra Costituzione indica come primo valore di riferimento".

Tra gli argomenti trattati quello del progetto sulla sicurezza in porto, della riduzione dell'emissioni fumi da parte delle navi in transito e sosta, integrazione nave-porto-città, pianificazione energetica ed ambientale del Sistema Portuale, risultati Arpat su inquinamento atmosferico nel Porto di Livorno, coordinamento degli RLS in ambito portuale, progetti speciali Inail per i porti.

"Ci siamo attivati con forza sulla questione della sicurezza in ambito portuale perché nonostante gli sforzi fino ad ora fatti, riteniamo che siano ancora molte le cose da fare", ha dichiarato l'assessora al Porto e Integrazione Porto Città Barbara Bonciani. "Il convegno di oggi ha evidenziato come il lavoro di squadra sia determinante ai fini della gestione integrata della sicurezza. Come Amministrazione Comunale stiamo portando avanti diverse iniziative, sia in ambito ambientale per mitigare l'impatto delle emissioni delle navi sui lavoratori portuali che operano in banchina, sia mediante la nuova apertura del tavolo del Patto per il lavoro, nell'ambito del quale, su segnalazione anche delle RLS abbiamo voluto inserire, fra gli argomenti di rilievo, anche la gestione di alcune problematiche rilevanti riguardanti il miglioramento della sicurezza in porto.

Da parte sua il presidente della Regione Enrico Rossi ha sottolineato l'importanza del lavoro portuale, della tutela della salute dei lavoratori e dei cittadini, e l'impegno dell'istituzione regionale per le aree costiere e la portualità.

Tutti a giudizio dalla Procura

comunque rinviato tutti a giudizio. Prima udienza, il 9 giugno (salvo ovviamente altri possibili slittamenti).

Si è conclusa così, venerdì scorso, la prima parte della maxi-inchiesta della magistratura labronica a carico dei vertici dell'Autorità Portuale di Sistema del Tirreno Settentrionale e dei manager di alcune delle imprese armatoriali e terminaliste più note. L'ampio risalto dato dai media nazionali al rinvio a giudizio è sintomatico dell'importanza del fatto, che travalica la vicenda livornese. Digerita la comprensibile delusione - buona parte degli imputati era convinta che ci sarebbe stato il proscioglimento - si sta facendo buon viso a cattiva sorte. Al tribunale l'ardua sentenza. Nel frattempo - è la reazione comune, anche se non ci sono dichiarazioni formali - tutto va avanti nella più totale presunzione di innocenza. Con quale animo, per i dirigenti pubblici e per i manager privati, è facile capirlo. Ma così vanno le cose: fanno parte degli oneri e degli onori.

*

L'imputazione, di larga massima, è l'aver favorito un armatore di ro/ro e ro/pax consentendogli di utilizzare aree e banchina pubbliche regolamentate dalle norme sulle concessioni temporanee, trasformando di fatto queste ultime in concessioni permanenti. Per ben sei anni, secondo l'accusa, a partire dal 2012: ed è stato messo agli atti un nutrito fascicolo di intercettazioni telefoniche. Secondo alcune di queste - riprendiamo dalla stampa locale - certe procedure sarebbero partite addirittura dal 2002.

La difesa degli imputati, di cui fanno parte legali di livello nazionale - compresi tra gli estensori della legge 84/94 e derivate - ha sostenuto e ritiene di poter provare che in nessuna delle pratiche contestate dalla Procura ci sarebbe stata illegalità, diretto o indiretta. Un chiarimento, questo, che ci si sarebbe aspettati dal MIT e non solo oggi. Dal quale è stato invece mantenuto un fragoroso silenzio.

*

"Tiremm'innanz" dunque, da parte degli imputati. È la storica battuta in milanese puro del martire Sciesa condotto al patibolo dagli austriaci nel Risorgimento. A Livorno si va avanti. Ma non mancano altre spine. Mentre il Comune ha notificato all'AdSP la nomina nel Comitato di Gestione dell'ex ufficiale della Capitaneria Marsili, al posto del dimissionario Batini, il Comitato stesso dovrà affrontare il 24 di questo mese tutta una serie di atti delicati: la conclusione della gara dei bacini, la pianificazione delle aree del porto industriale (su cui c'è il ricorso al Tar della Sinternar per l'ex Trinseo), il nodo della gara della Porto 2000 (altro ricorso al Tar sull'esclusiva o meno dei traffici passeggeri), l'aumento di capitale dell'AdSP nell'interporto...

Cantavano Cochi & Renato: E la vita, la vita l'è bela/ basta avere, basta avere l'umbrela". Forse a Livorno gli ombrelli servirebbero all'ingrosso.

Il Diritto e il timore

tribunali ha sacro rispetto e non sempre piena fiducia: i magistrati dovranno spiegare perché il favorire un incremento dei traffici portuali dando chances operative anche a un armatore di più, sia o no un reato. Attenti: qualcuno aveva denunciato la cosa, il comandante del porto aveva anche sequestrato. Boh... Evidentemente - il parere della Procura di Livorno è che est modus in rebus, ovvero non sarebbero state rispettate le regole di legge. Legittima l'amarezza degli imputati: preoccupanti le conseguenze dirette sulla "governance" dei porti, non solo quello livornese. Ma c'è anche chi ricorda che giusta o non giusta che sia, dura o gravida di conseguenze anche sociali, dura Lex sed Lex. Fa il pari con l'immortale momento di Cicerone: Summum Ius, saepe summa iniuria. L'avevamo già ricordato mesi fa.

Il che non vuol dire che un rinvio a giudizio sia una condanna. La presunzione d'innocenza rimane fino al giudizio, che vedrà la prima udienza il 9 giugno.

Il timore? Che la cosa si trascini ancora per mesi e mesi, come si dice a Livorno "a babbo morto". È già passato più di un anno a schermaglie e rinvii. Nella patria del Diritto, non vorremmo che prevalesse il rovescio, ovvero il biblico ritardo delle certezze.

Trasporto aereo: per Fit-Cisl

commissario di Alitalia. Il tempo stringe; i problemi si accumulano: il trasporto aereo italiano non può più aspettare". Così ha dichiarato il portavoce di Fit-Cisl.

"Alla ministra domani 20 febbraio - prosegue la Federazione dei trasporti cislina - diremo quello che sosteniamo da tempo, e cioè che bisogna costruire nuove regole comuni per un settore, quello del trasporto aereo, in cui le aziende italiane sono penalizzate dalla concorrenza di quelle straniere e ciò perché, a seguito dei processi di liberalizzazione del settore, la legislazione italiana non ha previsto coerenti norme di tutela per le lavoratrici e per i lavoratori italiani".

"Non comprendiamo - aggiunge la Fit-Cisl - come mai invece Leogrande tardi a convocare i sindacati, diversamente da quanto si era impegnato a fare appena venti giorni fa. Il tema è: ci sono degli sprechi in Alitalia, che non si annidano tra il personale, come ha dichiarato in Parlamento il ministro Patuanelli. E allora dove sono? A quanto ammontano? Occorre liberare la compagnia di bandiera da tutte le zavorre e rilanciarla perché con essa si svilupperà tutto il settore.

Non ci stanchiamo di ripetere che un grande Paese come è il nostro, membro del G7, ha bisogno di un trasporto aereo adeguato alle proprie legittime aspirazioni di crescita economica e sociale".

LA GAZZETTA MARITTIMA

Organo ufficiale della «SPEDIMAR», Associazione fra le Case di Spedizioni Marittime

Direttore responsabile
ANTONIO FULVI

Direzione e redazione
57123 Livorno - Via Fiume, 23
Tel. 0586 / 89 33 58
Fax 0586 / 89 23 24
Codice fiscale 00118570498
E-mail: redazione@lagazmar.191.it
www.lagazzettamarittima.it

Editore
Società Editoriale Marittima a r.l. - 57123 LIVORNO
Via Fiume, 23

Fotocomposizione
La Gazzetta Marittima
Tel. 0586 / 89 33 58

Stampa
Centro Tipografico Livornese s.n.c.
Tel. 0586 / 80 63 76

Autorizzazione del Tribunale di Livorno n. 217 del 10 giugno 1968

Associata all'USPI Unione Stampa Periodica Italiana

E' vietata la riproduzione anche parziale di articoli, grafici e fotografie senza citarne la fonte.

"I dati forniti dai sottoscrittori degli abbonamenti vengono utilizzati esclusivamente per l'invio della pubblicazione e non vengono ceduti a terzi per alcun motivo".

Stampato su carta ecologica

Coronavirus ora colpisce

mettendo in crisi solo gli aeroporti ma anche i porti marittimi. Genova calcola di aver perduto almeno i 6% dei traffici marittimi con la Cina. Trieste non fornisce ancora dati ma alcuni dei suoi operatori sono sullo stesso ordine di idee. A Livorno i terminal che operano specialmente nel project cargo hanno riscontrato una contrazione dei traffici anche con il Medio Oriente, che a sua volta ha "tagliato" nettamente le operazioni con la Cina. Il canale di Suez ha registrato un calo del 3-5% dei traffici diretti in Estremo Oriente, non solo con la Cina ma anche con le Filippine e la Corea. Non si conoscono i dati relativi a Taiwan, anche se Evergreen - la principale compagnia del paese - ha attuato severissime misure di controllo sanitario sia sulle persone che sulle merci. È invece confermato il crollo delle crociere in Cina e sui rispettivi mari, compreso il Mar del Giappone.